PORTE PAGO ARGENTINA

LA PRENSA

PRIMERA SECCION: PAGINAS 1 á 12

Año XLI — Núm. 14.398 — 1 — BUENOS AIRES, DOMINGO 20 DE MARZO DE 1910 — Dirección y Administración: Avenida de Mayo 567 al 575

EDICION DE 30 PAGINAS

DIVERSIONES PUBLICAS

TEATRO DE LA OPERA—EMPRESA: Longinotti, Paradossi, Consigli.—Temporada de 1910.—Gran compañía lírica italiana.—Elenco artístico: Sopranos: Cavalleri Lina, Ciasenti Esperanza, Karola Amelia, Kruceniski Salomea, Russ Giannina, Galassi Gilda, Galli Curci Amelia, Garavaglia Lina, Schinetti Tina; medio sopranos y contraltos: Garibaldi Luigia, Gay María, Garavaglia Rosa, Severina Gina; tenores: Carpi Fernando, Giraud wFiorello, Smirnoff Dimitri, Zanatello Giovanni, Da Rosa Raffaele, Pini Corsi Gaetano; barítonos: Badini Ernesto, Nani Enrico, Niola Guglielmo, Stracciari Riccardo; bajos: De Angelis Nazzareno, Mardones Giuseppe, Ceccarelli Ubaldo, Venturini Alfredo. Maestro concertador y director de orquesta, Leopoldo Mugnone.—Estando ya cubierto el abono de palcos y plateas para las 50 funciones de la temporada, se atienden desde la fecha los pedidos para las localidades siguientes: Tertulias de balcón de 3a. y 4a. fila, con entrada, $ 750; lunetas de cazuela 1a. 2a. y 3a. fila con entrada, 280; lunetas altas 1a. fila con entrada, 260; lunetas altas de otras filas, con entrada 210. El impuesto municipal del 5 por ciento queda á cargo de los señores abonados y de la empresa, por partes iguales.—Se advierte á los señores abonados que entre el 14 y 21 del corriente mes de Marzo deberá efectuarse en esta administración, el pago de la primera cuota de los abonos suscriptos por ellos. El pago de la segunda cuota se efectuará á la llegada de la compañía. Los abonos se recibirán en la secretaría del teatro de la Opera, Suipacha 359, todos los días hábiles de 1 á 5 p. m.—Buenos Aires, Marzo 5 de 1910.—La empresa.

TEATRO ODEON—Gran compañía dramática italiana dirigida por el eminente artista Comm. Gustavo Salvini. — Domingo 20—A las 8.45: La morte civile. Platea con entrada $ 3.50.

OTRO—Compañías dramáticas de los ilustres artistas María Guerrero-F. Díaz de Mendoza, Albert Brasseur, Marthe Regnier, Abel Tarride y el célebre violinista M. Kubelick. Abono á 54 funciones de lunes, miércoles y viernes de moda, 18 de cada compañía y 6 de M. Kubelick. Palcos bajos y balcón sin entradas $ 3.260; palcos altos sin entradas, $ 1.500; tertulias de platea sin entradas, $ 515; tertulias altas 1a. fila sin entradas, $ 320.

TEATRO COLISEO — Sociedad teatral.—Gran compañía dramática italiana Clara Della Guardia. Dirigida por el actor Luigi Zoncada.—Domingo 20—A las 9: Zazá. Platea con entrada $ 3.50.

NOTA—Jueves y viernes santo, Cristo alla festa di Purim de Giovanni Bovio; Stabat mater, de G. B. Fergolesi.

OTRO — Compañía dramática italiana Grand Guignol. Director: Alfredo Sainati. Elenco artístico: Bella Starace Sainati, Bruno Irma, Gallini Giuseppina, Gelich Ester, Innocenti Pía, Rissone Elvira, Rissone Tina, Sainati Mery, Saltamerenda Elvira, Zanzi Lea, Zanazi Emma, Alfredo Sainati, Almirante Luigi, Badaloni Adolfo, Biasini Gino, Crivillaro Giacomo, Favi Augusto, Fortis Carlo, Gelich Dino, Innocenti Quintilio, Nanni Victorio, Pilotto Camilo, Rissone Aquiles, Saltamerenda Augusto, Won Riel Raimondo Zanasi Guglielmo Zanzi Leo.—Debut el 3 de Abril.

SAN MARTIN—14a. temporada de cuaresma de la compañía dramática española, dirigida por el primer actor Andrés Cordero, 1a. actriz señora Soledad Pestalardo.—Domingo 20—Tarde, á las 2.30: Los dos pilletes. Platea con entrada $ 1.60. Noche, á las 8.30: María Antonieta. Platea con entrada $ 2.

NOTA—El lunes 21, primera representación de la Pasión y muerte de Jesús.

TEATRO VICTORIA—Gran compañía española de zarzuela dirigida por el notable primer actor cómico Pepe Alfonso y en la que figura la tiple argentina señorita Luisa Labal.—Domingo 20—Tarde, á las 2.30: La viuda alegre. Platea con entrada $ 1.50. Noche, á las 8.30: Marina. Chateau margaux. Platea con entrada $ 2.

NOTA—Los días 23, 24 y 25, tendrán lugar como los años anteriores, las funciones sacras por la gran compañía dramática en la que figura el notable primer actor Fernando Vázquez.

OTRO—Próximamente debut de la compañía del eminente actor don Enrique Borrás, procedente del teatro Español de Madrid. Director artístico: Santiago Rusiñol. Queda abierto un abono de 25 funciones de moda los días lunes y viernes. Precios populares. Palcos bajos y balcón $ 130. Platea $ 45.

MAYO—Gran compañía cómico-lírica española, dirigida por el aplaudido y popular primer actor don José Palmada.—Director de orquesta: Emilio Acevedo.—Domingo 20—Tarde, á las 2.30: Las bribonas. Los perros de presa. Noche: La revoltosa. La gran vía. Los perros de presa; dos actos.

APOLO — Empresa: Silvio Giovannetti.—Compañía cómico-lírico-dramática nacional Podestá-Vittone.—Domingo 20—Tarde, á las 2.30: La gaucha. Las romerías. Rayito de sol. Compra y venta. Platea con entrada $ 1.60. Noche, á las 8.30: El gaucho. Rayito de sol. Las romerías. El patio de don Simón. Platea con entrada $ 2.

NOTA: En la semana santa, La pasión y muerte de Jesús.

TEATRO DE LA AVENIDA—Compañía cómico-lírica de zarzuela española dirigida por el primer actor y director del teatro Apolo de Madrid Emilio Carreras. Maestro concertador y director de orquesta: Arturo Isaura. Espectáculo por secciones. — Domingo 20—Tarde: La golfemia. Los perros de presa. Noche: El piplolo. La golfemia. Los perros de presa, dos actos.

TEATRO NACIONAL—Corrientes 960. — Gran compañía de zarzuela y opereta española dirigida por el primer actor don Enrique Lacasa. Maestro concertador y director de orquesta: José Carrillero.—Domingo 20—Tarde: Gigantes y cabezudos. Lysistrata. La viejecita. Noche: La viejecita. El paraíso. La patria chica. Lysistrata.

TEATRO ARGENTINO—Compañía cómico-lírica de don Florencio Parravicini.—Domingo 20—Tarde, á las 2.30: Resucitó. Anastasio el Pollo. La india. Noche, á las 8.45: Los mudos. Panete conscripto. La india. Platea con entrada $ 1.60.

TEATRO MARCONI—Empresa Franciosi y Cía.—Gran compañía lírica italiana. —Maestro concertador y director: Alfredo Padovani.—Domingo 20—Tarde, á las 2.30: Il trovatore. Platea con entrada $ 2. Noche, á las 8.45: I pagliacci, Cavalleria rusticana. Platea con entrada $ 2.50.

OTRO—Compañía dramática italiana de Enrique Sartori.—Miércoles 23, jueves 24 y viernes 25, 5 únicas representaciones del drama sacro de Zumel: La pasión y muerte y resurrección de N. S. Jesucristo. Platea con entrada $ 1.60.

TEATRO BUENOS AIRES—ESPECTACULO de variedades.—La gran troupe Los liliputienses. El ilusionista manipulador Dalving.—Compañía de zarzuela española dirigida por el 1er. actor Francisco Alvarez. —Domingo 20—Ultima matinée á las 2.30: Los embusteros. Los niños revoltosos. La tremenda. Platea con entrada $ 1.50. Noche, á las 8.30: Despedida de la compañía.—El sueño de anoche. Los enanos. El marqués y el zapatero. La hija del barba. La Macarena. Platea con entrada $ 2.

TEATRO NACIONAL — Santa Fe y Callao.—Empresa Giovannetti y Cía. Compañía cómico-dramática argentina, dirigida por el primer actor Guillermo Battaglia.—Domingo 20—Tarde, á las 2.30: Magda. Platea con entrada $ 1.20. Noche, á las 8.30: Electra. Platea con entrada $ 1.60.

NOTA: En la semana santa, Pasión y muerte de N. S. Jesucristo.

TEATRO MODERNO — Compañía dramática española. F. de Salverda. — Miércoles 23—Debut con: La pasión y muerte de N. S. Jesucristo. Platea con entrada pesos 1.60.

TEATRO VARIEDADES — Plaza Constitución.—Inauguración de la temporada Centenario. — Gran compañía cómico-dramática argentina Héctor Quiroga, bajo la dirección artística del reputado actor Julia Sánchez Gardel.—Domingo 20—A las 2.30, matinée.—La piedra de escándalo. Noche, á las 8.30: ¡Cobarde!.., Los vividores. Platea con entrada $ 1.50.

NOTA—Durante la semana santa, se pondrá en escena: Pasión y muerte de Jesús.

TEATRO OLIMPO—Santa Fe y Pueyrredón. Dirección E. Amillach. Temporada de 1910.—Gran compañía cómico-dramática española dirigida por el notable 1er. actor Jaime Capdevila.—Domingo 20—Tarde: El padrón municipal. Hay entresuelo. Platea con entrada $ 1. Noche: Don Juan Tenorio. Platea con entrada $ 1.50.

NOTA: En la semana santa, La pasión y muerte de Jesús.

SCALA — Esmeralda entre Corrientes y Lavalle.—Domingo 20—Atrayente función. Odeó en su nuevo número. Entrada general $ 1.50.

TEATRO CASINO — Maipú entre Cuyo y Corrientes.—Domingo 20—A las 2.30: Matinée con todos los artistas de los teatros Casino y Scala. Noche, á las 8.30: Variado y atrayente programa.

TEATRO ATENEO—Corrientes y Maipú—Domingo 20—Espectáculo cinematográfico altamente moral é instructivo especial para familias. Matinée á las 2.45 y soirée á las 8.45 p. m. Exhibición de una serie de vistas tomadas en Mar del Plata con motivo de las fiestas y de la notable cinta de la cabaña Ojo de Agua en la que aparecen Polar Star, $ 250.000 y Cyllene $ 350.000. Orquesta de 15 profesores.

SALON NACIONAL—Cinematógrafo. Corrientes 848.—Programa diariamente especial y variado para familias. Continuamente novedades.

CIRCO ANSELMI — De lona impermeable recién llegada de Alemania.—Calle Blandengues entre Echeverría y Cuba (bajo de Belgrano).—Domingo 20—Tarde: El bandolero, El comandante Acosta. Noche: Juan Moreira, El pericón nacional. Las travesuras de Cocoliche.

CIRCO ANSELMI — Larrea y Lavalle.—Cinematógrafo Universal. Especial para familias.—Domingo 20—Tarde: Nuevos estrenos, Lucha romana. Noche: Honor y justicia y varios estrenos. Lucha romana. Platea con entrada $ 0.50, grada 0.30.

NOTA—En la semana santa, todas las noches, La pasión y muerte de N. S. Jesucristo.

DIVERSIONES PUBLICAS

POLITEAMA ANSELMI — Montes de Oca esquina Suárez.—Empresa: Anselmi-Erramouspe. Director: Miguel Anselmi. —Temporada de otoño.—Domingo 20—Dos funciones.—Tarde, á las 3: Venganza. Noche, á las 9: Justicia humana. Platea con entrada $ 1.20.

PABELLON VARIEDADES. — Calle Yerbal 2398 Flores.—Gran compañía acrobática, ecuestre y cómico-dramática nacional, bajo la dirección de José Martínez, donde figura el primer actor Ricardo Reinaldi.—Domingo 20—Dos últimas funciones. Tarde: La guerra del Paraguay. Noche: Don Gregorio el capataz.

Miércoles 23—Estreno en nuestro nuevo pabellón Pueyrredón y Córdoba.

PALACIO DE NOVEDADES—Jolm. Clempert el rey de los cerrojos, Olga Romanoff, gran orquesta rumana, Troupe Pauvulescu. Cinematógrafos, Viajes en tren alrededor del mundo, Sala de ejercicios físicos. Otros atractivos.

GRAN BIOGRAFO LAVALLE—Lavalle esquina Suipacha.—Hoy domingo 20—Dos grandes funciones con novedades y estrenos. Matinée con rifa función completa $ 0.40. Noche función completa $ 0.60.

CIRCO NACIONAL—Calle Rivera 641 — Empresa Figoli-Rabba. — Director: Alberto Henaultl.—Domingo 20—Tarde: Buenaventura, Lucha romana. Noche: Estreno: El gaucho Palenque y El crimen de la miseria.

SALON AMERICANO — Cinematógrafo—San Juan y Rioja.—Hoy domingo 20, dos funciones. Grandes estrenos. Matinée, platea con entrada $ 0.50. Noche $ 0.60.

CIRCO INTERNACIONAL — Calle Bompland y Charcas (Palermo)—Empresa Merlo-Capallo y Sangrador.—Domingo 20—Dos funciones. Tarde: El 7... y Niñerías. Noche: M'ahijao el dotor y Niñerías.

CINEMATOGRAFO Gral. BELGRANO. Elegante salón para familias. Belgrano entre Rioja y D. Funes. Hoy domingo dos importantes funciones con el grandioso y sensacional estreno Resurrección del conde León Tolstoy, otras y notables novedades. Matinée á las 3, noche 8.45.

BIOGRAFO COLON, AVENIDA DE Mayo y Lorea y 20. Colón, Rivadavia número 2650, hoy 2 funciones.

COLISEO PALERMO, BIOGRAFO; SErrano 2443, frente Plaza Italia; empresa Fullana y Crespi.—Hoy dos grandes funciones, á las 3 y á las 8.45 p. m., con los estrenos: Una heroína del automovilismo El robo en la Mezquita, Mercado de Niños y Un Otello engañado, y otras nuevas; 10 premios gratis para los concurrentes.

BIOGRAFOS ALMAGRO, FLORES Y VIlla Crespo, hoy dos espléndidas funciones con notables estrenos y novedades.

GRAN BIOGRAFO IMPERIAL—Cangallo y Esmeralda.—Función y matinée todas las tardes de 3 á 6 y por la noche espléndida función á las 9, con selecto programa para familias. Hoy dos funciones.

BIOGRAFO "GRATIS" CORRIENTES 970 al 80, "Café Lloveras". Espectáculo moral, todas las noches, sala alumbrada. v29

SALON GENERAL MITRE (Cinematógrafo)—Boedo y Humberto I.—Especial para familias. Hoy, función tarde y noche. Toda la semana: Pasión y el beso de Judas.

De La Plata

TEATRO ARGENTINO.—Tournée de la compañía italiana de operetas de Ernesto Lahoz.—Director artístico Giso Piracini. Maestro concertador y director de orquesta: Luigi Dell'Argine.—Domingo 20—A las 8.30: La princesa de los dólares. Platea con entrada $ 3.

TEATRO OLIMPO—Gran compañía dramática española de Pedro Codina. Primera actriz Angélica Caparó.—Domingo 20—A las 8.30: Don Juan Tenorio. Platea con entrada $ 2.

AVISOS PARA SEÑORAS

A $ 19 Y 25 SURTIDO TRAJES SASTRE señora, Humberto I 1490, fábrica. v21

A MEDIDA SE CORTAN MOLDES, Salta 525, casa "Leonor Janssens". v26

A LAS señoras SE DA LECCION ONDULACION, marcel y peinado, Córdoba 1765.

A LOS NOVIOS, SURTIDOS AJUARES A 10 meses de plazo, Montevideo 333. v31

A PLAZOS SIN FIADOR, TODA CLAse de ropa blanca, Montevideo 333. v31

ATENCION! LOS POSTIZOS A. MALIrat son los mejores y los más baratos. v24

A PAGAR EN 10 MESES, TODA CLAse de ropa blanca, Montevideo 333. v31

A 18, 22 HASTA 55 $ RICOS TRAJES lana para señoras, Salta 553, fábrica. v21

A señoras, DESDE 12 $ ESPLENDIDOS tapados en rica paño Salta 553, fábrica. v21

A $ 12, 15 HASTA 40, SURTIDO GENEral tapados ingleses, Humberto 1 1490, fábrica. v21

A $ 2.90, RICOS TAPADITOS PARA NIñas á 13 pesos para señora, Humberto 1490. v21

A señoras, señoritas, EXPOSICION formas de sombreros invierno, Entre Ríos 793. v6a

AJUARES IMPORTADOS PARA NOvias, á 10 meses de plazo, Montevideo 333. v31

A $ 16 DOCENA PLATINOS Y UNO grande, con marco, postales finas 4, peinado gratis, C. Pellegrini 282. v20m

ATENCION! RETRATOS DE $ A 12 $, docena regalamos uno grande con marco y peinado gratis, Carlos Pellegrini 282. v28m

ANTES DE FOTOGRAFIARSE PIDAN precio á la "París Fotografía", C. Pellegrini 776. Peinados gratis para señoras y regalos. Atención al número. v20

A LOS MATRIMONIOS Y COMUNIONES, única casa que hace retratos última moda, peinado gratis, medallones y otros espléndidos regalos fotografía Parisienne, C. Pellegrini 753. No equivocarse. v23

AL POLO NORTE PELETERIA, MAISON française, única, todas las familias de buen gusto, deben hacer sus pedidos á esta casa de confianza, C. Pellegrini 928, U. T. 3129, Juncal. v24

A LAS señoras CORRESPONDE ADORnar sus casas con lindos muebles sin sentir el desembolso los que conseguirán á 10 meses de plazo en la Mueblería San Nicolás, C. Pellegrini 467, de Sigal y Bomchi.. v31

BORDADORA, PROFESORA DIPLOMAda, se ofrece para dar lecciones de toda clase de bordados y encajes, en casa ó á domicilio, se encarga de trabajos para particulares, Aráoz 1537. v23

COSTURERA MODISTA, SABE CORTAR por figurín, para familia, se ofrece, 4 pesos por día, Poste Restante, sucursal número 15, J. M.

CREMA CLEOPATRA, IDEAL PARA EL embellecimiento y cuidado del cutis; pomo chico blanca $ 1.05, id rosada $ 1.55, grande blanca $ 3.05, grande rosada $ 4.55 v25m

LA FAVORITA, FOTOGRAFIA, CADA docena de t. postales se regala un frasco agua Colonia, Corrientes 1664. v20

LA CREMA CLEOPATRA, SE VENDE, Ciudad de Londres, Tienda "San Juan" Maison de Lingerie, Suipacha 84 y en toda farmacia, etc. En Rosario Droguería "Del Aguila", San Martín 848. v24

MODISTA DE VESTIDOS Y SOMBREros de señora que ha practicado en París, recibe trabajo en casa, Alsina 1645. v31

PEINADORA EN SU CASA 1 $ A DOmicilio 2 $, Belgrano 2960 v20

PIELES—SE CONFECCIONAN Y SE reforman sacos, boas, estola y manchones, Cuyo 1070. v25

PEINADORA ITALIANA (TURIN), REcién llegada, se ofrece en casa, 50 centavos, Esmeralda 888. v21

PREPARACION PARA QUITAR LAS cicatrices y viruela, Doctora H. de Ferrer Charcas 2810. v20

PEINADORA SE OFRECE, EN CASA Y á domicilio, precio módico, se reciben abonos, Junín 165.

PEINADORA, ONDULACION MARTEL, en su salón 1 $; va á domicilio. Abonos módicos, Santa Fe 1752. v20

PEINADORA madrileña, EN SU SALON 1 $, enseña á peinar, á domicilio, Rincón 131. v20

POSTIZOS, LAS QUE TENGAN PELO raído pueden mandarse hacer jopos á 4 $, trenzas y buclones 3 y bandós 6, casa Mir, B. Mitre 4142. Rellenos á 1.50 $ y armazones para rodetes 1 peso. v20

SE OFRECE UNA MODISTA PARA casa particular, Reconquista 650. v20

Señoras! NO TIREN SUS VESTIDOS USAdos porque la tintorería París los devuelve como nuevos, Cerrito 560. v21

Señoras! SE enseña á HACER SOMBREros para señoras y niñas, á precios módicos casilla de correo 503. v20

SE CONFECCIONAN TRAJES tailleur y fantasía; se preparan moldes, B. Mitre 1436. v20

Señora: LOS CORSES DE MEDIDA, elegantes y baratos, verlos Paradis des Dames, Charcas 1269, no equivocarse. v20

SE CORTAN MOLDES, GARANTO SU exactitud y se dan lecciones, Venezuela 2259. v21

Señora FORMAL, DESEA CASA SERIA para coser por medio día, Deán Funes 1173.

SE OFRECE MODISTA SABIENDO SU obligación, para ciudad ó campo, Chile 2061. v21

Señoras: CORTO MOLDES, EXACTITUD medida, doy lecciones; profesora diplomada, Bolívar 717. v22

SE HILVANAN, CORTAN Y PRUEBAN trajes, señoras y niñas, moldes de medida, San Juan 1509. v22

Señoras: SE HACEN JOPOS A 4 $, CORONAS á 1.50 y 3; trenzas á 2, vendo rellenos á 1 $, Talcahuano 854.

AVISOS PARA SEÑORAS

Señoras! ENVIANDONOS EL IMPORTE, más $ 0.60 para franqueo, remitiremos la crema Cleopatra, á ciudad ó provincias, Cleopatra Company, B. Mitre 1575, dep. 6. v25m

Señoras, HAY QUE IR AL BAZAR LONdres, B. de Irigoyen esq. Méjico. Se han recibido 5.000 piezas de gran novedad para regalos y para casamientos, platinas, bronces, mayólicas, porcelanas, mármoles de Florencia, terra-cottas. Antes de comprar ver los precios fijados en las 8 grandes vidrieras de esta casa. La más importante en el ramo por ser casa importadora. Artículos con estuche desde 5 $ hasta 500 $. —Manuel Vivero, importador. v23

Señoras! Señoritas! NOVIAS APROVEchen la gran liquidación de 8.000 enaguas, camisones, corpiños, calzones y camisas finas desde 0.70 c/u., 2.000 cuadrados y fundas vainilladas á mano desde 1.20; juegos vainillados de cama finos á $ 15, 20 y 25 c/u; 3.000 blusas á 60, 80 y 90 centavos; polleras y batones á 2.50, 3 y 4; matinées y blusas finas á 2 y 3 $ en "La Camelia", Moreno y Salta, urgente. Nota: Comprando $ 20 se regalará un lote de terreno en Piñero. v20

COMPRA Y VENTA DE PROPIEDADES

A 0.20 VENDO 40 MANZANAS EN S. Miguel est. Balcarce 188, Luna. v21

A PLAZOS, LOTE ESPINOSA CERCA Cayena, 1 cuadra de Av. San Martín, tranvía 86, tratar Cangallo 580. v20

A REMATAR CASAS Y TERRENO SIN gastos ocurra á Ocampo, A. de Mayo núm. 1313. v24

A 5 años DE PLAZO EN PALERMO, linda esq. para edificar, véase remates hoy Franco y Vadell.

AV. BELLA VISTA Y SAN MARTIN, con adoquinado y tranvía eléctrico al frente, 2 preciosos terrenos; se rematan hoy, Franco y Vadell.

AV. RIO IV Y V. MARTINEZ, PRECIOso terreno entre edificios, 10x40, á plazos sin base. Remátase Dgo. 20 á las 5 1|2, Becher y Aocame, Cuyo 559. v20

AMAMBAY 430, AL LADO DE RIO DE Janeiro, preciosa casa moderna, Base 10.000 $. El Dgo. 20 de Marzo á las 3 1|2. Becher y Accame Cuyo 559. v20

AMPLIA CASA PASCO 1171, MIDE 10 por 70, sala, comedor, 4 dormitorios. Base $ 28.000 con cédulas. El dgo. 27 de Marzo á las 3. Becher y Accame, Cuyo 559. v27

A 40 MINUTOS DE LA CAPITAL VENdemos terrenos á $ 0.15 y 0.50 vara; en la capital y alrededores terrenos y casas con facilidades de pago, Heller Hnos. y Veyra, Maipú 17. v21

A COMPRAR UN GRAN TERRENO EN Avellaneda, dos mil metros, cerca del Riachuelo, centrales, y otro en Lanús, á cien metros de la estación, en venta particular, Perú 151, pieza 24. v21

ATENCION! EN MERLO SE VENDEN, en 60 meses, 5 lotes de terreno formando esquina, al lado de la vía, cerca de la estación, Victoria 550.—Francisco Raynell é hijos. v20

BANFIELD, VENDO CHALET, 5 p. 4 c. estación, 1 tranvía, á plazos, Maza 1690. v20

BANFIELD, CASA CENTRAL MODERna, 4 piezas, etc., Pueyrredón 1335, precio módico, verla en localidad Cochabamba 241 para tratar. v20

COMPRASE HASTA 20.000 PESOS CASA con agua corriente, carta Güemes 3758.

CASITA DE 3 PIEZAS VENDO, AVENIda Merlo 2180, barato.

CASA VENDO CON FACILIDAD, TRAtar Billinghurst 1171.

CASA VENDO URGENTE, CONCORDIA 932, al lado de Gaona.

CASA VENDO 12x50, 3 PIEZAS, CONcordia 665, Floresta.

CASA MODERNA VENDO 5 PIEZAS, cloacas, Deán Funes 446.

CAS SE VENDE 14.500 $, BRASIL 3083, tratar Belgrano 3399. v20

CASA VENDO CON TODAS COMODIDAdes, Viel 664. v21

CASAS MODERNAS LARREA 146 AL 52, vendo. v21

CALLAO 1747, VENDO ESTA PROPIEdad. v20

CAMPO EN E. RIOS, SE REMATARA, Arturo Barros y Cía., San Martín 50. v20

CASITA AL NORTE, ALREDEDOR DE 15.000 pesos se compra directamente; por carta A. L. Guidi, Cuyo 2223.

CASITA VENDO URGENTE MUY BArata y de plazo, calle Zuviría 611, Caballito á 3 cuadras al Sur de Río Cuarto.

CASA S. JUAN 3200 Y PICO, VENDEmos, Arturo Barros y Cía., San Martín 50. v21

CASA SE VENDE, 15,500 $, JALA, tres piezas, un cuartito, cocina, Tarija altura Maza; tratar Castro 619.

CHALET CON JARDIN Y QUINTA, cómodo y hermoso se alquila, San Nicolás 661, tratar Rivadavia 3831.

CASA VENDO 10x48, 3 PIEZAS, COMEdor y galpón, Mármol 1161, tratar Muñiz 1247. v22

CASA VENDO SALA, COMEDOR Y 2 piezas, Humberto por Jujuy, en 29.000 $, tratar Humberto 2656.

CASA VENDO EN FLORES A UNA cuadra de Rivadavia y 2 de la plaza, en 25.000 $, tratar Lafuente 322.

CASA LUJOSA, 16 POR 40, 7 HABITAciones, vestíbulo vendo 25.000 $, Treinta y Tres 921. v20

CASA-QUINTA EN BELGRANO VENDO 33 por 70 varas, trato únicamente con interesado, Pampa 1848, Belgrano. v21

CASA NUEVA SE VENDE CON TODAS las comodidades, calle Obligado casi esquina Republiquetas. v20

CASA EN BELGRANO, APIPE 2312, AL lado de Cabildo, renta 120 $, precio 14.000 $, vende Accini, Bmé. Mitre 489. v22

CAMPO DE RENTA, VALOR DE 150.000 pesos se compra, ocurra el vendedor á Corvera y Peralta Martínez, San Martín 326.

CASA DE RENTA VALOR DE 250 A 300.000 pesos se compra. Ocurra el mismo propietario á Corvera y Peralta Martínez San Martín 326.

CASITA ESPLENDIDA DE DOS DORmitorios, 1 comedor, cuarto de servicio, id de baño, galería de material en cal vendo Tramway 1727 al llegar á Bella Vista.

CASA ESQUINA EN BELGRANO A DOS cuadras de Cabildo, renta 200 $, precio $ 23.000, vende Luis Pérez, Bmé. Mitre 489. v22

CASA VENDO MEDIA CUADRA DE San Cristóbal, con mucha comodidad, moderna, 10x66 v., toda en cal, para verla y tratar General Urquiza 1397.

CASAS VENDO EN FLORES DESDE 4, 9, 10, 11, 13, 14 y 15.000 $ al contado, con cédulas y por mensualidades, Lafuente 322.

CASA CHICHE EN BELGRANO, SE vende 3500 $ al contado y el resto en mensualidades, ver, B. Mitre 556, Cambas y Gutiérrez. v29

CASA CHICHE, NUEVA, VENDO, LLAve en mano: sala y 3 piezas, Constitución 4217, al lado de Mármol; San Juan 1386. v20

CAMPO ATRAVESADO POR F. C. DE 26.000 hects. en Santiago del Estero, vendemos, The Barbicane Co., Corrientes 354. v20

CASA LISTA PARA HABITAR VENDO, Castro 1021 á 10 pasos de Carlos Calvo, sala Luis XV, 4 habitaciones, pieza de servicio y demás comodidades. v20

CASA DESOCUPADA, NUEVA, VENDO á una cuadra al Norte de Alvarez Thomas, calle Ushuaia 3332, 2 piezas, comedor y cocina, y piecita y baño, terreno 10x35, Tratar de 12 á 4, ó Aráoz 1340. v21

CASA EN PALERMO VENDESE, SITUAda Beruti 2243, 3 piezas bien edificadas en terreno de vs. 11x63, dista 1 cuadra de Santa Fe y media de Oro, precio razonable, visítese. Tratar directamente calle Cochabamba 85, plaza Caballito, de 12 á 2.

CASITA BIEN EDIFICADA EN FLORES se vende con dos piezas, mosaicos, galerías, cielos rasos, calle Martínez Castro y Tandil, 1.000 ó 1.500 $ al contado y el resto 24 $ por mes, tratar y verla en el almacén todo el día, bajarse Rivadavia 8300, 6 cuadras al Sur.

CASITA 2 PIEZAS, COCINA, ETC., CAlle Azul 975, entre Tandil y Merlo, con frente también á Mariano Acosta, se vendo $ 3300 al contado y 10000 $, en 30 mensualidades, sin interés, escrituras definitivas, Navone y Castagnino, Carlos Calvo 4230. v20

CASAS POR MENSUALIDADES, VENde la Constructora Nacional, Av. de Mayo 951, ubicadas en el Caballito, calle Figueroa entre Espinosa y Pujol, También en Villa Las Fábricas hoy "Villa del Prado" se venden ó alquilan, de dos piezas, cocina y w. c., con gran fondo. Esta compañía se encarga de realizar cualquier trabajo de edificación al contado y á plazos. v24

CASAS POR MENSUALIDADES SIN comisión en venta con $ 1.000 á 3.000 al contado, Totoral 161 al 4000. C. Calvo, P. Unidas 4408 y 4530 emp. pago, Zelada 23 á 1/2 de P. Unidas, Convención 3831, algo chic, Gaona 258 algo notable, Pergamino 121, agua cor. al lado de Rivadavia, 4 casitas chiche en Unión y Azul, Bacacay 8134 lo mejor de Flores, y otras que tengo orden terminante de liquidar á cualquier precio y forma con tal de venderlas, también tengo orden de colocar $ 200.000 al 8 o/o para construcción en amortización. N. P. Sandberg, U. T. 392, Flores, Azul 315. v20

DOS PRECIOSOS TERRENOS EN EL Caballito, al lado del tranvía eléctrico, se rematan hoy. Franco y Vadell.

DOSCIENTAS HECTAREAS DE CAMPO, no distante más de 3 horas de ferrocarril, se compra; ocurrir á Corvera y Peralta Martínez, San Martín 326.

EN LA PLATA CASA SE VENDE 11500 $, calle 4 núm. 1074, tratar Belgrano 2398. v20

COMPRA Y VENTA DE PROPIEDADES

ESQUINA BULEVAR LA PLATA Y LAS Casas, terreno de 267 v. c más ó menos, vendo por liquidación, Rivadavia 6108.

ESQUINA COSTA RICA Y GURRUCHAga adoquinado 4.200 pesos, carta dueño, Güemes 3758.

ESPLENDIDA CASA VENDO, GODOY Cruz al 2700, á plazos, una cuadra Santa Fe; tratar Gorriti 1030. v21

EN FLORES, VENDO CASITA CHICHE, 7.000 $ contado, resto largas mensualidades; sala comedor, dos dormitorios, Fray Cayetano 888.

EN RAMOS MEJIA A 4 CUADRAS DE la estación se venden 18.500 varas c. de terreno que se presta para especularlo en lotes, datos Corrientes 4184.

EN FLORES, AVENIDA DIRECTORIO 3127, casita de 3 piezas, galería y frutales se vende particularmente, Rivadavia 6106.

EN EL PASEO COLON, ALTURA EStados Unidos se vende fracción grande de terreno sobre el puerto por carta, señora Contreras, Progreso 1729.

EN EL CENTRO DE FLORES VENDO casa moderna hecha á todo costo, ofrecen 170 pesos con contrato, Tratar hoy domingo todo el día, Membrillar 292.

EN LINIERS, CON FRENTE A EMILIO Castro, 60,000 v. c., libre de calles, vendo mitad á 2 años. H. Roig, Bolívar 173. v20

EN EL PUEBLO DE MERLO, SE VENden en 60 meses, 5 lotes de terreno formando esquina, al lado de la vía, cerca de la estación, Victoria 550, F. Raynell é hijos. v20

EN BELGRANO VENDO CHALET ESTIlo petit hotel, 9 habitaciones principales baño gran hall, etc. construído con toda idea de confort y elegancia, 15 por 32, precio $ 38,000, á plazos; ocurrir todo el día, Juramento 3628.

ESTANCIA FORMADA DE 2.000 HECT. se vende en el deslinde de los partidos de Alvear y Tapalqué; campo excelente para ganadería ó agricultura con montes, aguadas y mejoras; cercano á estaciones del F. C. S. Datos Camacuá 358, Flores. v21

EN VILLA DEL PARQUE HOY REmatará Manuel T. Durán 131 lotes á solo 2 cuadras de la estación, en 80 mensualidades, sin interés, Planos y boletos, Rivadavia 549 ó en el anden de la estación Retiro á la salida del tren expreso gratis.

EN AVELLANEDA FRENTE A LA EStación Villa Domínico F. C. S. y la parada Domínico de tranvía eléctrico á Quilmes, se rematarán hoy 678 lotes por Manuel T. Durán, Planos y boletos Rivadavia 549 ó en el anden de la estación Casa Amarilla á la salida del tren expreso gratis.

HOY EN PALERMO, A 5 años DE plazo, linda esq. para edificar; véase remates Franco y Vadell.

LINDA ESQ. EN PALERMO A 5 años de plazo se vende hoy, Franco y Vadell.

LOTES DE TERRENO EN LA ESTACION y pueblo de San Vicente, se vende, razón Ecuador 1162, C. S. v20.

LOTES DE TERRENO EN EL PUEBLO de Merlo, á $ 5, 6 y 7 m|n., en cien meses sin interés, rodeados de edificios, vende la Comp. Nal. de Ladrillos. Datos y planos San Martín 42 (altos). v20

MARIO SEEBER Y DELUCCHI, BARtolomé Mitre 344.—En compra: 5.000 metros á inmediaciones de la Boca.

MATHEU 520.000 EN LOTES DE 50.000 v. c. en la misma estación se rematarán, Arturo Barros y Cía., S. Martín 50. v20

POR CAMPO CHICO Y CERCA SE permutan 10.000 hectáreas en Neuquen, H. Roig, Bolívar 173. v20

PASEO COLON ALTURA INDEPENDENcia vendemos un espléndido lote de terreno, Arturo Barros y Cía., S. Martín 50. v21

QUILMES, CASA-QUINTA DE ARECO, Primera Junta y 11 de Septiembre, vendo. v20

QUIERE VENDER RAPIDO SU CASA O terreno? Acuda á C. Semería, Jujuy 1222. v21

QUEHUE, CAMPOS, CHACRA, PUEBLO se rematarán el 27 del corriente en la misma estación. Pidan planos, Arturo Barros y Cía., San Martín 50. v22

RIO NEGRO EN EL VALLE VENDO campo de mucho porvenir por mas datos P. H. poste restante. v20

SE VENDE CASITA RECIEN CONStruída, Andrés Arguibel 1040, entre Castillo y Loyola. v21

SE VENDEN DOS CASAS CHICAS PIchincha 1518 y 1515, tratar, Sáenz Peña 1483, sin corredores. v20

SE VENDE CASA EN FLORES [illegible] los 682, facilidades de pago, tratar de 2 á 5 p. m. en la misma.

SAN JUAN 3200 Y PICO, VENDEMOS buena casa, Arturo Barros y Cía., San Martín 50. v21

SI Vd. DESEA VENDER RAPIDO SU casa ó terreno, mándeme datos en seguida, á F. G. Elizalde, San Martín 92. v21

SAN MARTIN, SE SIGUEN vendiendo particularmente los últimos lotes en 36 mensualidades, Arturo Barros y Cía., San Martín 50. v20

SE VENDE UNA HERMOSA CASA, CAlle Guayaquil 261, tiene dos piezas y una chica, mide 64 varas de fondo por 10 de frente. v20

SE VENDE CASA DECENTE DE 3 PIEzas, dormitorio, comedor y pieza de servicio y demás comodidades, Pedernera 845 Flores. v21

SE VENDE CASITA PARA NOVIOS, construcción de primer orden con todas comodidades, á 20 metros de la plaza Güemes, Medrano 1688. v20

SE VENDE CASA CONSTRUIDA CON materiales de primer orden, con todas comodidades necesarias, mitad al contado y mitad á plazos, tratar Lobos 2167, Flores.

SE VENDE CASA LUIS XV, 5 HABITAciones, calle Páez entre Cuenca y Helguera, facilidades en el pago, Tratar Cuenca 799, Flores.

SE VENDE CASA COMODA, 3 PIEZAS, comedor, baño, cocina y demás comodidades, Hortiguera entre Río Cuarto y Convención; tratar Belgrano 435. v21

SE VENDE ESPLENDIDA CASA DE pensiones con 20 piezas regiamente amuebladas, 3 cuartos de baño y demás comodidades, verla y tratar Cangallo 1317, de 5 á 7 p. m.

SE VENDEN 2 ESPLENDIDAS CASAS de lujo para particular de buen vivir ó para doctor y consultorio, Avenida Monroe esquina Lugones, tratar en la misma, tranvía No. 96, á la puerta. v20

SOBRE EL F. C. OESTE, ENTRE LAS estaciones de Gral. Villegas y Realicó se vende una casa de comercio de ramos generales, con tres leguas de colonia ó sin ellas, para informes escríbase á T. P. S., Cabrera 2972. v22

SI USTED QUIERE HACER UN BUEN negocio no falte al remate de los 105 lotes en Banfield que se liquidarán sobre la base de 8 pesos el lote, el tren gratis sale á las 2.30 de Constitución; planos y boletos en la misma estación ó Bolívar 256, Carlos A. Galli.

SE VENDEN 5 CASITAS NUEVAS, MAteriales de primera, dos piezas, cocinas con azulejos, mosaicos y galería, 4,000 $, dos al contado, el resto á largos plazos, estará el dueño hoy, Chicago y Montiel, la loma y C. Cárdenas, cuatro cuadras del tranvía de Mataderos.

TERRENO VENDO DE 1020 V. C., VIlla Devoto, Bermejo 471.

TERRENO GRAN ESQUINA RIVERA Y Dorrego 50 $ vara vendo, Rivera 1692, dueño.

TERRENO SE VENDE 10x45 VS., Asamblea 132, á 1 cuadra de Av. La Plata, tratar Av. La Plata 467.

TERRENO USHUAIA 3760, FRENTE tranvía, vendo 1.140 v. c., 2 lotes, plazo dueño Pueyrredón 1339. v22

TERRENO EN SAAVEDRA SE TRANSfiere libreta sin pretensiones, Andes 1270.

TERRENOS EN MIRAMAR COMPRAmos de cualquier dimensión, The Barbicane Co., Corrientes 354. v20

TERRENOS EN BELGRANO, BARRIO aristocrático Amenabar y Pampa 10x50, baratos se venden, tratar Amenabar 1840.

TRANSFIERO EN FLORESTA TERREno 10x35, central, datos Morón 3591, Floresta.

TERRENO EN PUENTE ALSINA, A 2 cuadras del puente de 1200 varas, vendo ó alquilo, cercado, tratar Seaver 85, Retiro. v20

TERRENO EN FLORES, ESQUINA TANdil y Dolores, vendo sin pretensiones, linda posición, 784 varas más ó menos, particularmente, Rivadavia 6106. v20

TERRENO CENTRAL, QUE NO PASE DE Ayacucho por el Oeste y Juncal por el Norte, 10 por 35, se compra; ocurrir á Corvera y Peralta Martínez, San Martín 326. ralta Martínez, San Martín 326.

TERRENO ESPECIAL PARA INDUStrias, corralones de madera, etc., cerca de Santa Fe, sobre adoquinado y tranvía, vendemos muy barato, Arturo Barros y Cía., San Martín 50. v20

TERRENO MUY ALTO, EXCEPCIONAL para especuladores, á pocas cuadras de la estación Berazategui F. C. Sud, lindando con "Villa España" atravesado por el ramal de Berazategui á Florencio Varela, 500.000 varas, vende barato Accini, Bmé. Mitre 489. v22

VENDO UNA CASA BARATO 8.900 $. Constitución 4363.

VENDO CASA 4 PIEZAS, COMEDOR, con sótano de 10x50 v., Miñaay 941.

VILLA LUGANO, VENDO LOTES, mensualidades, alrededor estación, Bernard, R. Peña 149. v23

VENDO CASA MODERNA, SALA 2 piezas, comedor al fondo, 2 departamentos Pringles 1045. v20

VENDO: LOTE 10x50 ALVAREZ ENTRE Guatemala y Soler, tratar Güemes número 4664. v21

COMPRA Y VENTA DE PROPIEDADES

VENDO CASA TERRENO VILLA DEVOto, mitad al contado, carta casilla correo 585.

VENDO CASA EN VILLA DEL PARQUE calle Argerich y Baigorria, ocurrir horno de ladrillos "El Social", de Setti. v23

VENDEMOS 2 CASAS A 3 CUADRAS de la estación Vélez Sarsfield, Wilkinson, Rodríguez Pellisa y Cía, B. Mitre 366. v28

VENTA Y CONSTRUCCION DE CASAS á pagar en 132 mensualidades, Sociedad Argentina de Edificación, Victoria 720. v24m

VENDO CASA, TODAS COMODIDADES, Garay 1732, 34.000 $, hay 8000 cédulas K., verla y tratar de 1 á 3, sin corredores. v20

VILLA DEL PARQUE, LOTES PEQUEños 230 y 250 varas y otros grandes barato transfiero, Santoalla, San Martín 132. v21

VENDO CASA DE MADERA Y MATErial, 3 piezas y galpón, carpintería, en 2.000 $, facilidades, tratar Almacén del Correo, Lynch. v21

VENDEMOS 2 CASAS EN UN CUERPO, á 1/2 cuadra de la plaza Lavalle, Wilkinson, Rodríguez Pellisa y Cía, B. Mitre 366. v25

VENDO HERMOSAS CASITAS, MITAD, con todas comodidades para el pago Helguera y Páez, tratar Campana 343, Flores.

VENDO CASA LOYOLA 568 DE 8 m. por 60 de frente, fondo 25x36m., con galpón para taller, dueño Cangallo 4818, no se admite corredor.

VILLA PARQUE, A 1 CUADRA ESTAción, vendemos, 20x60, parte en mensuación, vendemos, 20x60, porte en mensualidades Bmé. Mitre 516. v21

VARIAS HECTAREAS se VENDEN particular, aptas para cualquier establecimiento fabril, con desagües; media hora al Sud de la capital, al lado de una vía férrea 32, 40.000 hectáreas quebrachales, con embarcadero fluvial; dirigirse á A. Hirschmann, Berazategui, F. C. S. v21

VENTA DE CASAS Y TERRENOS, EL estudio Muñoz González, Avenida de Mayo 1057, da el 25 o/o de descuento sobre el valor de los planos á todo el que desee edificar en Villa del Parque, para facilitar la construcción en pro del progreso de la Villa; domingos recibe órdenes en Chalet Muñoz González, Villa del Parque.

COMPRA Y VENTA DE NEGOCIOS

ALMACEN MUY ACREDITADO SE vende, Castro Barros 1906. v22

ANTES DE REMATAR SU NEGOCIO consulte. Alfonsín y Cía., Paraná 508. v20

ALMACENES, CAFES, FONDAS, PIDANlos seguro. Corrientes 1059, Piazza. v22

ALMACEN BUENO VENDO, JUAN Solari, balanceador público, Moreno 2200. v31

A REMATAR NEGOCIOS SIN GASTOS, ocurran á Ocampo, A. de Mayo 1313. v27

ALMACEN CENTRAL UNICO EN ESQ. fácil pago, vendo á balance: Ghiorzi, Córdoba 1095. v21

ANTIGUA Y ACREDITADA CASA DE pensión, muy central, se traspasa, datos, Rivadavia 1161. v22

ALMACEN LO MAS CENTRAL DE Flores, vendo en 1,400; otro en 3.000; Rivadavia 6309. v20

ALMACEN COMPRO 1.500 A 2.500, ARmazones de la casa, con preferencia pago al contado, Alsina 1586, P. C.

ALMACEN EN GRANDE INQUILINATO se vende á balance, razón Carlos Calvo 1784. v22

A LAS 2 P. M., HOY, REMATE ALmacén de comestibles y bebidas, Caseros 348.

ALMACEN CALLE TRIUNVIRATO 601, vendo por disolución de sociedad, vendo mensualmente 4000 $, la casa tiene contrato de 4 años y alquiler muy barato. v22

ALMACEN FRENTE A DOS FABRICAS contrato 3 años, por enfermedad, sin pretensiones vendo urgente, por informes, Camargo 2222 esquina Serrano, de 7 á 10 ó de 3 á 6 p. m. v20

ANTIGUA Y ACREDITADA RELOJERIA y joyería, Rivadavia 2349, con más de 20 años de existencia se vende con ó sin mercaderías, por no poderlo atender, alquiler barato, comodidad para familia; tratar calle Perú 81. v20

ALMACENCITO FRENTE A LA PLAZA de Flores, capital 1.600 $, alquiler 135, 3 piezas, vendo á balance, sin llaves; verlo Sud América 80, tratar Av. de Mayo 1313, si no se vende hoy, se rematará el sábado próximo.

ALMACEN, FIAMBRERIA, CASA DE comida, Ojo, pocas ocasiones como esta por enfermedad del dueño se vende este bien instalado negocio, trabajando bastante en conjunto, contrato 4 años, tiene sótano, grandes comodidades para familia, informes y tratar, Monroe 2590, próximo á Cabildo. v21

CASA MODAS, POSTIZOS, REMATARAN Alfonsín y Cía., Corrientes 2462. v22

CAFE BILLARES CON SUS PATENTES pagas se vende, Suárez 500.

CARBONERIA SE VENDE, PINZON número 1166.

CIGARRERIA SE VENDE DE MUCHO tránsito, tratar Rivera 1911. v21

CARNICERIA SE VENDE O SE ALQUIla habitación, sótano, Perdriel 449. v20

CANTINA VENDESE, POCO CAPITAL, por ausentarse á Europa, Carlos Calvo 1936.

CIGARRERIA, COMPOSTURAS Y SAlón de lustrar vendo; datos gratis, Chacabuco 526. v21

CIGARRERIA Y LIBRERIA RODEADA por cuatro colegios vendo en 1.200 $, gran pichincha, Cuyo 2819.

CIGARRERIA SE VENDE UNA BIEN situada y con clientela, para tratar Tucumán 1319, de 12 á 2 p. m., sin corredor. v31

CEDERIA UNAS DOCE REPRESENTAciones de buenas fábricas europeas, de preferencia á agencia similar, por carta á J. H. 12, poste restante.

DESPACHO DE PAN Y FACTURA SE vende muy bueno y barato por no poderlo atender, poco alquiler, Artes y Oficios 1149. v21

FERRETERIA, PINTURERIA Y BAZAR se vende, Entre Ríos 1517. v20

FORTUNA SEGURA, VENDO A BALANce ó tomo socio, almacén y casa de comida, Santa Fe 1122, de 8 á 10 a. m. v22

FARMACIAS A ELEGIR, en CUALQUIER punto de la República, vendo á plazos Rodríguez y Cía., La Legal, Salta 263. v21

FOTOGRAFIA SE VENDE EN UN PUEblo á 3 horas de la capital, buen negocio, se vende por enfermedad, ocurrir Aristóbulo del Valle 400, Boca.

FARMACIA SE COMPRA PUEBLOS CERcanos de Buenos Aires, única, indicando capital, dirigirse Lavalle 1134, iniciales M. de S. v22

FONDA Y ALOJAMIENTO SE VENDE por ausentarse á Europa, trabaja mucho poco capital, Pedro Mendoza 1019, Boca. v21

GRAN PANADERIA CENTRAL SE vende por no poderla atender, 12 bolsas garantidas, mostrador 120 $, dos repartos, Datos Chile 790. v20

HOTELEROS!! CENTRALES, LOS MEjores, y restaurants de 1a., vende Castillo, Chacabuco 526. v21

HERRERIA, FABRICA DE CARROS Y carruajes, se vende ó se alquila; para tratar dirigirse á Joaquín Larrañaga, N. de La Riestra, F. C. S. v21

LIBRERIA SAN SALVADOR 125 REmata Cueli el lunes á la 1 p. m. v20

LECHERIA VENDO, POR AUSENTARme á Europa, Patricios 842.

LIBRERIA Y CIGARRERIA VENDO EN 1.500 $, negocio y 2 piezas, alquiler 75, tratar en ella, Alsina 2284. v21

LECHERIA CON REPARTO DE 6 TArros, carro nuevo, buen caballo, buen despacho al mostrador, comodidad para familia, se vende por ausentarse su dueño á Europa, verla y tratar, Iriarte 712. Barracas al Norte, de 7 á 12 m. v20

MUEBLERIA VENDO POSICION CENtral, Mitre esq. Garibaldi, Quilmes F. C. Sur. v24

NEGOCIO DE ALMACEN, VENDO Y despacho de bebidas, con comodidades, Don Cristóbal 283. v22

OJO, PANADEROS! SE VENDE LINDO despacho de pan y masas, mostrador, paneras, vitrinas, balanzas, etc., Cabrera 3236.

OJO, SE VENDE CANTINA BOTILLEría y casa de comida familiar en la misma cuadra de estación tranvía, contrato 3 años, Rivera 375. Bs. Aires. v22

OCASION EXCEPCIONAL PARA señor ó señora, con poco capital de $ 2.500, para comprar un negocio de librería, papelería y perfumería, en pleno centro; razón de vender, dueño no puede atenderlo; escribir á E. G. 33, poste restante, capital.

PASTELERIA Y FABRICA DE MASAS, se vende, sin corredor, Rivadavia 7114, Flores. 21

POR DISOLUCION DE SOCIEDAD SE venden las existencias de la casa de comercio situada en Las Charas F. C. O., que giraba bajo la razón social de Valentín Fernández y Cía. Para tratar dirigirse al pueblo y firma indicados. v22

POR ENFERMEDAD DE SU dueño, UN buen negocio establecido con clientela, acreditado, se vende ó se alquila, bar cinematógrafo, motor que produce la luz, todo instalado, nuevo, un gran salón y 12 piezas para alquilar, quedando el alquiler en 50 pesos, único en pueblo cercano de 20.000 habitantes, por datos, San José 171. v30

COMPRA Y VENTA DE NEGOCIOS

PANADERIA CENTRAL, $ 4.000; OTRA $ 6.000; varias 11.500 á 18.000, ciudad; otra 25 Mayo $ 5.000; varias cercanas, 5 á 10.000, Bolsa de los Panaderos, Chacabuco 526. v21

RESTAURANT Y BOTILLERIA BIEN situada se vende, Moreno 2200. v20

RECREO Y CANCHA DE BOCHAS, SE vende, contrato Canning 2457. v21

REPARTO DE 10 TARROS DE LECHE, en General Urquiza, calle Olazábal 4496, tratar de 9 á 2; á toda prueba. v21

SE VENDE ALMACEN CON BUENA clientela, Necochea 1150, Boca. v21

SE VENDE UNA CARBONERIA, SANTA Magdalena 380, Bcas. al Norte.

SE VENDE CARBONERIA CON BUEN reparto, Nahuel Huapi 3362, Belgrano. v21

SE VENDE EL MERCADITO DE ARATA en Villa del Parque, tratar en el mismo. v21

SE VENDE REPARTO DE LECHE SEIS tarros, poco capital, tratar de 9 á 10, Lavalle 3757. v21

SE VENDE CASA DE PENSION EN buenas condiciones, por tener que ausentarse el dueño, tratar Victoria 1226. v21

SE VENDE FABRICA DE CORONAS Y azahares y buena clientela, Belgrano 2558. v25

SE VENDE CAFE Y BILLAR, POR desavenencia de socios, Bernardo de Irigoyen 1641. v20

SE VENDE UNA ZAPATERIA CON poco capital y se alquila el negocio, San José 773. v20

SE VENDEN LAS EXISTENCIAS DE UN taller mecánico, con todas las máquinas dirigirse Paseo Colón 713. v20

SI USTED QUIERE VENDER O REMAtar su negocio pase ó escriba á Ernesto J. Cueli, rematador público San José 1431. v20

SE VENDE ALMACEN Y CARNICERIA por ausentarse de Buenos Aires, con contrato, San Nicolás y Marcos Sastre, Villa del Parque. v25

SE VENDE UN ALMACEN CON BUEna clientela y diario inmejorable, establecido en el centro de la ciudad del Bragado. Condiciones dirigirse á Bernardo Elizondo, Bragado, F. C. O. v30

SOMBRERERIA DE POCO CAPITAL, con taller bien instalado, buena clientela, alquiler módico y comodidad para familia se vende por enfermedad del dueño, Cangallo 2831.

SE VENDE PANADERIA POR AUSENtarse á Europa, clientela hecha, gasta 8 bolsas harina, diario, sitio inmejorable, cerca San Martín y V. Devoto; Informes en la panadería y fideería Guardia Vieja entre Laprida y Gallo. v21

SE VENDE POR FALLECIMIENTO, LINda casa de pensión, toda alquilada, 12 piezas amuebladas con todo confort y comodidades, muy central, buena clientela, precio 7500 $, dirigirse Carlos Pellegrini 259, de 11 á 12 m. v20

TALLER DE IMPRENTA SE VENDE, poco capital, Corrientes 4511. v21

URGENTE VENDO RESTAURANT Y alojamiento hoy mismo, de 8 á 11 a. m., Chacabuco 526. v21

UN GRANDIOSO HOTEL, CON 75 HABItaciones y 120 camas, con todo lo necesario para su buena marcha, completamente ocupado, se vende por enfermedad de su dueño, no se admiten corredores, para verlo y tratar Suipacha 128.

VENDO FONDA, AZARA 901, TRATAR Perú 730. v21

VENDO TALLER MECANICO Y ALQUIlo galpón y casa, contrato, Triunvirato 1137. v24

VENDO FONDA URGENTE CON 14 piezas, gran local de despacho, Pinzón 242, esq., tratar con el dueño. v22

VENDO DESPACHO DE PAN, 100 K. con factura de comestibles, es esquina; por enfermedad del dueño, Pavón 3366. v20

VENDO UN PUESTO DE FRUTAS CON todas comodidades, núm. 63 y 64, mercado del Pilar, calle Santa Fe entre Ayacucho y Río Bamba. v21

AVISOS COMERCIALES

AVISO AL COMERCIO HABER VENDIdo mi parte de amueblada, calle Iraola 2045, al señor León Drouwillo, después de tres días de la fecha no atenderé reclamaciones, Santos Montalbán. v20

AL COMERCIO, CON INTERVENCION de los señores Del Campo y Pascua, fué vendida facturería Lima 672. Reclamaciones 3 días.—Vendedor: Attasio Bella. v23

AVISO QUE CON INTERVENCION DEL rematador público señor V. Fernández, Belgrano 1302, he vendido la fonda Catamarca 1447; reclamaciones 3 días, Marzo 20 de 1910, S. García. v22

AVISO AL COMERCIO Y AL PUBLICO haber comprado el negocio de despacho de bebidas á la señora Juana Jaikin, sito calle Junín 324; las reclamaciones se atenderán en término de 3 días, Juan Zaur. v22

AVISO AL COMERCIO Y AL PUBLICO haber comprado el negocio de carbonería al señor Cornelio Bianque, sito en la calle B. Mitre 2650; las reclamaciones se atenderán en el término de tres días, Juan Baindo. v21

AVISO AL COMERCIO HABER VENdido mi negocio de restaurant y alojamiento, calle Salta 1800; se atenderá reclamaciones por 3 días.—Vendedor, Benito Lombá; comprador, Manuel Lamas.—Buenos Aires, Marzo 18 de 1910.

AVISO AL COMERCIO QUE HE VENdido mi negocio de restaurant sito Moreno 1017, el que se considere con derecho á reclamaciones debe presentarse dentro de los 3 días.—Vendedor Jesús Gajo. Comprador, Joaquín Garriga. v21

AVISO AL PUBLICO HABER COMPRAdo el almacén de comestibles del Sr. Félix Lázaro, de este pueblo, las reclamaciones deberán hacerse dentro de los tres días de la fecha, Castex, Marzo 20 de 1910, Pedro Camperis.

AVISO QUE HE VENDIDO A DON MAnuel Delgado todas las existencias de mi casa de negocio de confitería y cinematógrafo, denominado "Tuyú", habiéndose hecho cargo del pasivo. Toda reclamación se atenderá en el término de 8 días desde la fecha.—Divisadero, Marzo 16 de 1910.—Pedro M. Dobihur. v25

AL COMERCIO — AVISAMOS QUE BAjo inventario tasación practicado por el balanceador público nacional señor Alfredo Piazza, escritorio Corrientes 1059, se ha efectuado la compra venta de la confitería y fábrica denominada "La Universal", sita calle Corrientes 1859, se ruega á los que tengan algún reclamo ó derecho contra dicho negocio presentarse para ser atendidos entre los 3 días de la fecha. Buenos Aires 18 Marzo 1910, vendedor José Arrarás, comprador Francisco Gatti. v21

AL COMERCIO! AVISO QUE BAJO INventario practicado por el balanceador y contador público señor Marcos B. Vattuone, oficina Rioja 259/263, he comprado al señor Carlos Ferrari, el almacén sito en esta capital, calle Méjico 4400 esq. Av. La Plata, los que se crean con derecho á reclamación lo harán en el término de 3 tres días, pasados los cuales no serán atendidos.—Buenos Aires, Marzo 19 de 1910.—Manuel Bozzo. v21

AL COMERCIO Y AL PUBLICO—CON intervención del balanceador y rematador público Vicente Greco, con su antigua Oficina del Sur, San José 384, don Agustín Rodríguez y Padín han vendido su negocio de fonda sita Humberto I 1851, á los señores Félix Arnaiz y Cía.; los que se crean con derecho á algún reclamo deben hacerlo en el término de 3 días, pasados los cuales no serán atendidos.—Buenos Aires, Marzo 20 de 1910.

AL COMERCIO Y AL PUBLICO—CON intervención y bajo inventario-tasación practicado por el balanceador y rematador público Vicente Greco, con su antigua Oficina del Sur, San José 384, don Cayetano Furno ha vendido su negocio de almacén sito Serrano 1449/51 al señor Pedro T. Jiménez; los que se crean con derecho á algún reclamo deben hacerlo en el término de 3 días, pasado los cuales no serán atendidos.—Buenos Aires, Marzo 19 de 1910.

AL COMERCIO — AVISO QUE CON INtervención de los señores Rodríguez y Cía., La Legal, escritorio Salta 263, he vendido el negocio de farmacia que tenía en esta capital, calle Honduras 202. Los que se consideren con derecho á algún reclamo deben presentarse dentro de los tres días de la fecha, pasados los cuales no serán atendidos.—Buenos Aires, Marzo 20 de 1910. —Vendedor Mariano Sánchez. v23

AVISO AL COMERCIO—CON INTERvención de Alfonsín y Cía. balanceadores y rematadores, escritorio Paraná 508, se vendió el almacén comestibles y bebidas, calle Arévalo 2700, esquina Huergo. Para reclamaciones tres días solamente.—Buenos Aires, Marzo 19|910.—Comprador, Manuel Freitas, Vendedor, José Pugliese. v22

AL COMERCIO—AVISO QUE BAJO INventario tasación practicado por el balanceador y rematador público señor Francisco Bianchi, escritorio, Lima 87 he vendido al señor Secundino Martínez todas las existencias del almacén de mi propiedad situado en esta capital calle Necochea 1001 esquina Pinzón 202. Los que se consideren con derecho á reclamación contra dicho negocio se presentarán dentro del término de tres días á contar desde la fecha. Buenos Aires 18 Marzo de 1910. Juan Suárez. v20

AL COMERCIO—CON INTERVENCION de los señores Conceiro y Estevez, balanceadores y rematadores públicos, escritorio Chile 1030 fué vendido y balanceado nuestro café y billar sito Salguero 1849, toda reclamación contra dicho negocio se presentará en el plazo de 3 días pasados éstos no serán atendidos.—Bs. Aires, Marzo 18 de 1910.—Vásquez y Deus. OTRO—Por el aviso que antecede, como comprador cito al comercio para los mismos fines. M. Alvarez. v20

AVISOS COMERCIALES

AL COMERCIO EN GENERAL PARTIcipamos que por escritura pública otorgada ante el escribano de esta capital Sr. Suñé con fecha 14 del actual ha quedado disuelta la compañía que giraba bajo el rubro de Argos, Sociedad Comanditaria, Suárez y Cía., haciéndose cargo del activo y pasivo de la misma el señor Pablo Rouger.—Buenos Aires, Marzo 19 de 1910.—Suárez y Cía. v21

AL COMERCIO—AVISO QUE BAJO INventario tasación practicado por el balanceador y rematador público señor Francisco Bianchi, escritorio Lima 87, he vendido al señor Antonio Bassanello todas las existencias del almacén de mi propiedad situado en esta capital, calle Caseros 1401 esquina Salta. Los que se consideren con derecho á reclamación contra dicho negocio se presentarán dentro del término de tres días á contar desde la fecha.—Buenos Aires, Marzo 18 de 1910.—Dámaso Nachón. v20

AL COMERCIO—AVISO QUE BAJO INventario tasación practicado por el balanceador y rematador público señor Francisco Bianchi, escritorio Lima 87, he vendido al señor Juan Feugas todas las existencias del almacén y restaurant de mi propiedad situado en esta capital Avenida Alvear 2802 esq. Godoy Cruz. Los que se consideren con derecho á reclamación contra dicho negocio se presentarán dentro del término de tres días á contar desde la fecha.—Buenos Aires, Marzo 18 de 1910.—J. B. Mont. v20

AL COMERCIO—AVISO QUE BAJO INventario tasación practicado por el balanceador y rematador público señor Francisco Bianchi, escritorio Lima 87, he vendido al señor Manuel García Méndez todas las existencias del almacén de mi propiedad, situado en esta capital, calle Dobias 598 esq. Don Cristóbal. Los que se consideren con derecho á reclamación contra dicho negocio se presentarán dentro del término de tres días á contar desde la fecha.—Buenos Aires, Marzo 18 de 1910.—Carlos Seile. v20

AL COMERCIO, AVISO QUE BAJO inventario tasación, practicado por el balanceador y rematador público, señor Juan C. Charlello, escritorio Sgo. del Estero 821, he vendido al señor Lorenzo Pañelli, todas las existencias del almacén de comestibles y bebidas, bar y billares, de mi propiedad situado en esta capital, calle Cabildo 799, esq. Colegiales: los que se consideren con derecho á reclamaciones contra dicho negocio, se presentarán dentro del término de tres días á contar de la fecha. Bs. Aires, 20 de Marzo de 1910, Juan B. Silvestre v22

AL COMERCIO, AVISO QUE BAJO inventario tasación, practicado por el balanceador y rematador público, señor Juan C. Chiariello, esc. Sgo. del Estero 821 he vendido al señor Ricardo P. Brocca, todas las existencias del almacén de comestibles y bebidas de mi propiedad, situado en esta capital, calle B. Mitre 1900, esq. Río Bamba; los que se consideren con derecho á reclamaciones contra dicho negocio, se presentarán dentro del término de 3 días, á contar de la fecha, Bs. Aires, 20 de Marzo de 1910, José R. Mon. v22

AL COMERCIO—AVISO QUE BAJO INventario tasación practicado por el balanceador y rematador público señor Francisco Bianchi, escritorio Lima 87, he vendido á los señores Juan B. Massabrio y Angel Meglio todas las existencias del café y billares de mi propiedad, situado en esta capital, calle Bartolomé Mitre 4499 esq. Río de Janeiro. Los que se consideren con derecho á reclamación contra dicho negocio se presentarán dentro del término de tres días á contar desde la fecha.—Buenos Aires, Marzo 18 de 1910.—Primo S. Rossi. v20.

AL COMERCIO—AVISO QUE BAJO INventario tasación practicado por el balanceador y rematador público señor Francisco Bianchi, escritorio Lima 87, hemos vendido á los señores Manuel García y José Domínguez todas las existencias del café y billar de nuestra propiedad, situado en esta capital, calle Paracas 369. Los que se consideren con derecho á reclamación contra dicho negocio se presentarán dentro del término de 3 días á contar desde la fecha.—Bs. Aires, Marzo 18 de 1910.—Tomás Beguiristain y Manuel López. v20

AL COMERCIO: AVISO QUE BAJO INventario tasación practicado por el balanceador y rematador público señor Héctor M. Verona, escritorio Aráoz 1279, hemos disuelto de común acuerdo la sociedad que giraba en esta plaza con el nombre de Luis Ferraris y José F. Eschemann, con negocio de ferretería y bazar, sito en la calle Aviles 3179, quedando el activo y pasivo á cargo del socio, señor José F. Eschemann, los que se consideren con derecho á reclamaciones contra dicho negocio se presentarán dentro del término de tres días á contar de la fecha.—Buenos Aires, 19 Marzo de 1910.—Luis Ferrari, José F. Eschemann. v21

INTERESANTE — PARA FUNDICIONES de hierro, el dueño de nuevo brasero patentado, que reune grandes ventajas, desea entrar en negociaciones con algún establecimiento que quiera explotar este invento, dirigirse por escrito á Centenario, calle San Eduardo 1883 (Flores). v21

PROFESIONAL AVICULTOR DESEA socio capitalista, tiene larga práctica y completo conocimiento de los medios y secretos modernos de la explotación industrial, que hacen de la cría de aves el negocio de más porvenir; por carta á T. C. Jujuy 352.

REPRESENTANTE, PERSONA ACTIVA y antiguo comerciante, desearía la representación de fábrica, revista ó artículo del interior ó exterior de la República, dirigirse á A. O. M., Salguero 717. v20

REPRESENTANTE NECESITAMOS, COmerciante ó persona solvente, en todas las estaciones y pueblos de la Prov. de Buenos Aires y Entre Ríos, "La Avícola Industrial" Alsina 438, Bs. As., negocio serio y lucrativo, de consignaciones de aves y huevos. v20

SOCIO PRACTICO EN AVICULTURA, con pequeño capital necesito, escribir Demaría, 634 Venezuela. v21

SOCIO CON 100.000 PESOS SE NECESIta, negocio lucrativo y seguro; por carta á L. O. P., Florida 1.

SOCIA JOVEN NECESITO, NEGOCIO decente, lucrativo, K. W., poste restante, correo.

SOCIO CON 4.000 $ SE NECESITA, Bolívar 406, de 8 á 12, para dar impulso á una buena marca de cigarrillos.

SOCIO CON 800 A 900 PESOS QUE SEA práctico en café y billar, negocio muy antiguo y de buen porvenir, necesito. Tratar en el mismo, Pozos 1258.

SOCIO CAPITALISTA PRECISO PARA fomento de consultorio y específicos acreditados, gran beneficio, carta á J. O., Maipú 450. v21

SOCIO FORMAL CON 5.000 $ PARA EStar al frente de gran bar, otro almacén, se precisan, sin corredor, casilla correo 535. v20

SOCIO SE BUSCA CON 1.000 $ PARA una tournée, explotando una absoluta novedad y otras atracciones teatrales. Garantido beneficio mensual más de $ 5.000, sin riesgo, no hace falta ninguna práctica de negocios teatrales, dirigirse á Dutt, Venezuela 1476.

SE BUSCAN CAPITALISTAS PARA formar una sociedad anónima—Un señor con una sólida instrucción de química y técnica, con mucha experiencia de la impresión de colores sólidos en dibujos á máquina sobre géneros de algodón ó lana, habiendo sido por muchos años director de grandes establecimientos de este ramo en Europa y que dirige actualmente aquí un establecimiento de primer orden, pero no de esta clase, busca capitalistas para fundar una fábrica por este estilo, que sería la primera en la República Argentina y haría competencia á los artículos del ramo importados hasta ahora. Certificados y referencias de primer orden, como muchas muestras están á la disposición de los interesados. Las ofertas pueden dirigirse, tanto en castellano como inglés ó alemán, á casilla de correo núm. 1535.

UN señor INGLES, QUE TIENE DIPLOma de capitán mercante, que ha sido comerciante en esta República, 25 años quien en lo futuro tendrá su domicilio en Inglaterra, haciendo visitas periódicas á la República y que tiene mucha experiencia con buques y maquinarias, se encargaría de comisiones apropiadas en los dos países, siendo para ventas ó compras ú otros asuntos. Tiene intenciones de salir para Inglaterra á fines del mes corriente. Sírvase escribir á Gmo. T. Ashby, agente marítimo, Zárate F. C. C. A. v19

AVISOS VARIOS

ANTES DE TRAMITAR SU TESTAMENtaría, consulte precios en la "Oficina Judicial", San Martín 76. v28

ALQUILO ALFOMBRAS, SILLAS, ESPEjos, toldos, juegos de sala, cortinados, luz de toda clase, plantas y todo lo necesario para adornar casas lujosamente á precios módicos, Rivadavia 1865. v25

ANTES DE TRAMITAR SUS PLEITOS, testamentarías, marcas de fábrica é invención, consulte á "La Previsora" 300.000 oro para anticipos, gerencia San Martín 284, U. T. 3343, Av.—E. C. Mazzini. v3A

ESCORIA Y RESIDUOS DE CARBON se da gratis, Venezuela 330. prm.

FUERTE RETRIBUCION DARE A quien me indique que clase de empleo público podría desempeñar siendo muy corto de vista; escribir á B. S., Chile 1364, dep. 16.

MAQUINAS DE ESCRIBIR, COMPOSTUras de cualquier sistema se hacen en 24 horas por contar la casa con mecánico y taller especial, Salta 366. v21

MUDANZAS; EMPRESA LA PRIMITIVA á que ofrece mayores condiciones, Venezuela 977 U. T. 2999, Libertad; sucursal Victoria 2883, U. T. 2658, Mitre. v20

NO TIREN SUS VESTIDOS Y TRAJES usados, porque la Tintorería París los devuelve como nuevos, Cerrito 560. v21

PESOS 5 DIARIOS, ¿QUEREIS ALIVIAR vuestros gastos, trabajando unas horas en vuestras casas por nuestra á propia cuenta, sin capitales, [illegible] Buenos Aires [illegible] colaboradores y representantes [illegible] sueldo y comisión.

MUEBLES Y ENSERES DOMESTICOS

A PRECIO DE FABRICA, MUEBLES A 10 meses, C. Pellegrini 457. v31

A 10 MESES DE PLAZO TODA CLASE de muebles, C. Pellegrini 457. v31

APROVECHEN, SIN FIADOR ENTREgamos toda clase de muebles, á 10 meses de plazo C. Pellegrini 457. v31

A PLAZOS SIN AUMENTAR LOS PREcios se vende toda clase de muebles, C. Pellegrini 457. v31

A 10 $ MESES, SIN aumentar los precios, toda clase de muebles, Moreno 1794. v1a

APROVECHEN! A MITAD DE PREcio y á 10 meses de plazo toda clase de muebles, Cuyo 1124, L. Sigal y Cía. v31

A LARGOS PLAZOS Y GRANDES FACIlidades de pago, toda clase de muebles máquinas de coser, Cuyo 1124, L. Sigal y Cía. v31

A PAGAR EN 10 MENSUALIDADES expedimos órdenes para las casas de Gath y Chaves y tienda San Miguel, Cuyo 1124, L. Sigal y Cía. v31

AFIRMAMOS QUE LA CASA MAS LIberal en precios y condiciones de venta es la mueblería San Nicolás, de Sigal y Bomchil, C. Pellegrini 457. v31

A PERSONAS DE RESPONSABILIDAD no exigimos fiador, vendemos toda clase de muebles á 10 meses de plazo, pidan catálogo á Sigal y Bomchil, C. Pellegrini 457 v31

A PLAZOS MUEBLES, PRECIOS BARAtísimos, condiciones facilísimas fábrica Corrientes 1681, casi esq. R. Peña v29m

ANTES DE COMPRAR SUS MUEBLES al contado ó á plazos, visiten la casa y ganarán dinero, vendemos á mitad de precio, Cuyo 1124, L. Sigal y Cía. v31

A PERSONAS DE RESPONSABILIDAD no exigimos fiador, damos grandes facilidades para el pago de muebles, máquinas de coser, etc., Cuyo 1124, L. Sigal y Cía. v31

ALFOMBRAS, CARPETAS DE TODAS clases y medidas, acaba de recibirse de Europa un espléndido surtido á precios muy convenientes, Boitano, Rivadavia 1865, frente al Congreso. v25

ATENCION! MUEBLES FINOS MODERnos de gusto artístico y de pequeñísimo uso, se liquidan con toda premura los de la casa particular Rivadavia 6050, por ausentarse su dueño; juegos de sala, 7 juegos dormitorios, 9 pianos, órgano de salón, biblioteca, escritorio, juego de comedor, nogal, tallado, etc., etc., no se atienden muebleros. v23

A LA FABRICA DE MUEBLES

Dirigirse á La Proveedora de Las 14 Provincias, Rivadavia 2745.

Dormitorio pino tea 5 piezas. $ 85 —
Para matrimonio " 120 —
Dormitorio Luis XIV en cedro, 5 piezas " 150 —
Dormitorio Luis XV, roble, 7 piezas " 295 —
Dormitorio art nouveau, fresno ó roble forma 3 cuerpos, mármol veronés " 355 —
Comedor Renacimiento 8 piezas roble 3 cuerpos " 210 —
Id Enrique IV " 290 —
Id de roble Luis XVI, mármol fino " 380 —
Juegos sala, rico lampás seda, 9 piezas " 90 —
Juegos sala más inferiores " 60 —
Juego sala importado de Italia " 150 —
Sillas vaqueta la docena " 120 —
Juegos marroquín de escritorio, 7 piezas " 115 —
Id marroquín Chesterfield, 3 piezas " 60 —
Dosel moaré seda " 60 —

Unica fábrica que cotiza precios nunca vistos.

Unica casa que vende sin exigir señas y entrega las mercaderías á domicilio á entera satisfacción del interesado.

Para el interior, compras mayores de pesos 500 se remiten libres de gastos hasta su destino, no distante de 7 horas de ferrocarril de la capital.

Para la campaña adjunto al pedido, debe remitirse la mitad del importe, pagando el saldo á la entrega de las mercaderías.

La casa responde por roturas y desperfectos en el trayecto.

Pidan catálogo Rivadavia 2745. v21

BURLETE PARA PUERTAS Y VENTAnas 0.12 mt. tapicería Rivadavia 1865. v25

BILLARES SOLIDOS Y DE LO MAS moderno 30 á precio de remate y gran rebaja 20 % en los útiles, Talcahuano 237. v25

COLCHAS DE GENERO DE YUTE, CON rollo gran surtido nuevo desde $ 8, tapicería especial Rivadavia 1865. v25

DOS BAULES NUEVOS, ESPECIALES para viajante de comercio, se venden, Beauchef 666. v21

FUNDAS JUEGOS DE SALA A 14 $, piano 5, regalo banquitos, pedir muestras por correo, B. Mitre 1860, U. T. 2388, Libertad, Ramírez. v21

FUNDAS BLANCAS Y COLORES 5 $, hermoso regalo, pidan muestras á la antigua fábrica, Sanz, Cuyo 838, U. T. 3311, Libertad. v27

JUEGO DE DORMITORIO DE BAMBU, para una persona, con poco uso, se vende de Beauchef 666, entre Río IV y Convención. v21

MUEBLES A 10 MESES DE PLAZO, visiten nuestro salón, C. Pellegrini 457. v31

MUEBLES A PLAZOS, PRECIOS Y CONdiciones, sin competencia, fábrica Corrientes 1681, casi esq. R. Peña. v28m

MUEBLES DE TODOS ESTILOS A 10 meses de plazo. Para comprar barato, huyan de los grandes alquileres del centro, fábrica Moreno 1794, esq. E. Ríos. v1a

MUEBLERIA SAN NICOLAS, VENTA A 10 meses de plazo como al contado gran surtido de muebles de todo estilo y clase catálogo gratis, Sigal y Bomchil, C. Pellegrini 457. v31

MUEBLES BUENOS Y BARATOS, DORmitorios á $ 85, 130, 175, 220 y 1500; comedores á $ 55, 65, 95, 115 y 900; juegos de sala á $ 72, 82, 130, 220 y 860; muebles sueltos de todo estilo y precio, visite mi casa antes de comprar que ahorrará dinero. Embalaje y conducción gratis, pida catálogo á V. J. Guadagnoli, Cangallo 1118. v28

MUEBLES, GRAN REBAJA DE PREcios: dormitorios, comedores sala, escritorios, muebles sueltos y colchones. Antes de comprar sus muebles no dejen de venir á ver esta gran liquidación, ganarán dinero, mueblería Corrientes 1118. v23

MUEBLAJE REGIO DE LA señora VIUda de Ortúño, se vende particularmente á precios de liquidación: Comedor nogal de Italia estilo Renacimiento, dormitorio mambú, dormitorio morisco verdadera obra de arte; varios muebles más; informes apoderado, casilla correo 1193. v20

MUEBLES! MUEBLES! MUEBLES.

F. J. Marty, Cangallo 656

¡Aprovechen todos nuestras grandes rebajas!!

¡¡Juego dormitorio nogal para matrimonio Luis XVI, con mármoles rosa y lunas biseladas!! compuesto de 7 piezas $ 165.—
¡¡Juego dormitorio nogal y roble!! ricamente tallado, lunas biseladas y mármoles rosa " 245.—
¡¡Juego dormitorio macizo estilo Luis XIV, con lunas francesas y mármoles, 6 piezas " 110.—
¡¡Juego de comedor todo de nogal Luis XVI, de 9 piezas " 125.—
¡¡Juegos de sala Luis XV forrado con rico lampás de seda " 195.—
Espléndido juego vestíbulo Viena legítimo " 75.—

Encontrarán en nuestros depósitos el más grandioso y variado surtido! de muebles que existe en Buenos Aires!! Así es que pobres y ricos!! todo el que quiera comprar muebles buenos!! y baratos!! tiene que ir á lo de F. J. Marty!! 656 Cangallo 656!!! ¡¡¡Podemos asegurar que no saldrán sin comprar!! Economizarán dinero y serán bien servidos! Remitimos gratis!! para el interior catálogo ilustrado!—F. J. Marty 656 Cangallo 656 v3a

MUEBLES!! CASA PIQUE.

La mueblería y tapicería se ha trasladado á su nuevo vasto local Cuyo 1158, para atender mejor á su numerosa clientela, adonde hallarán una gran exposición de toda clase y estilos de muebles, desde el más regio mueblaje hasta el más modesto, al alcance de todos los bolsillos. Ver para convencerse que ninguna casa del ramo vende igual clase de muebles en los precios que á continuación detallo:

Dormitorios, desde $ 80.—
Comedores desde " 80.—
Sala, desde " 70.—
Escritorios desde " 15.—
Cortinados, desde " —
Doseles desde " —
Consola con espejo, desde " 70.—
Sillón para enfermo desde " 20.—
Bidets, desde " 12.—
Sillas de Viena " 2.60

Pidan catálogo ilustrado para el interior.

Importación directa y fabricación nacional de muebles y tapicería de toda clase y estilos, que se recomiendan por su solidez, elegancia y economía.

Especialidad en muebles de cuero, marroquí, buraio y vaqueta, que no admiten competencia.

A todo comprador que presente este aviso se le hará un obsequio.

Embalaje y conducción gratis.—J. Piqué, Cuyo 1158. vm20

MUEBLES! MUEBLES! MUEBLES.

838 Cuyo 844
N. Sanz

Aprovechen todo el mundo nuestras grandes rebajas de precios. Obsequio al comprador de una rica colcha moaré y juego [illegible]

Juego Luis XIV matrimonio, macizo 7 piezas mármoles finos, lunas francesas $ 133
Juego Luis XV matrimonio, nogal y roble, 7 piezas ricamente tallado " 250
Dormitorio á tres cuerpos roble y nogal, 9 piezas, regia escultura " 600
Comedores Luis XVI " 100
Comedores Renacimiento á 3 cuerpos nogal sobre roble, á seis lunas talladas á relieve " 250
Comedores Enrique IV copia franceses " 200
Juegos de sala tapizados moaré " 65
Consolas con espejos dorados " 70
Sillas de Viena, la docena " 38

Tenemos en exposición el más grande surtido de muebles que existe en Buenos Aires. Aseguramos que nadie saldrá sin comprar donde el inmenso surtido de muebles sólidos y elegantes se impone por los precios baratos. Pidan catálogos, embalaje y conducción gratis, respondemos de roturas hasta el destino, 838 Cuyo 844.—N. Sanz. v1ab.

MUEBLES Y ENSERES DOMESTICOS

MUEBLERIA Y TAPICERIA "LA EUSkal Echea". Confort, elegancia y baratura. Rivadavia 3101, talleres Lima 1056 al 60. De la fábrica al consumidor, el surtido más variado y selecto en su ramo. Pedimos á todas las personas que necesiten amueblar su casa, no dejen de visitar nuestro espacioso salón de ventas, donde obtendrán positivas ventajas sin engaño. No olvidarse de la Euskal-Echea si quieren ser bien servidos, Rivadavia 3101.—Julio Orde y Cía. v13a

MUEBLES MUEBLES MUEBLES

Baratti Hnos. y Cía. Baratti Hnos. y Cía. Se mudaron
A su nueva casa
CORRIENTES 1145 — CORRIENTES 1145

Nuestra casa fué fundada en el año 1858 y ésta es la mejor garantía para el comprador.

Pida el catálogo P de nuestra última edición y encontrará un surtido inmenso de toda la clase de mueblaje que puede necesitar una casa.

Nuestra mercadería se garante hasta su destino.

BARATTI Hnos. y Cía. Corrientes 1145. v31

MUEBLES!! LOS MAS BARATOS!! Rivadavia 3043. Las modernas instalaciones de nuestra gran fábrica á vapor acompañada de un selecto personal dirigido por nosotros, nos permite vender muebles á precios sin competencia posible. Dormitorios arte nuevo, tres cuerpos, roble macizo, lustrado fino, 9 piezas á 900 $; dormitorio roble macizo 7 piezas á $ 335; comedores varios estilo de roble de $ 200 á 800; juegos de sala en lampás fino, de $ 60 á 200, dormitorios macizos 7 piezas 80, 95, 130, 140, mármoles rosados, lunas francesas; dormitorios Luis XV matrimonio 7 piezas á 150, 160, 170, 130, mármoles finos y lunas francesas; dormitorios Luis XV, nogal y roble tallados, lunas biseladas y mármoles rosados á 200, 250, 290 y 300; dormitorios Luis XV de 3 cuerpos todo nogal y roble tallados finos, 9 piezas á 600, 650, 700 y 750; comedores 9 piezas 80, 100, 140, 180, 200, 260; aparadores á 22, 45, 50 y 60; roperos con lunas francesas á 30, 35, 40; camas á pesos 8, 13, 16, 20, 25. Pidan catálogos. Embalaje gratis, fábrica á vapor, Rojas 749, Caballito. Terza Hnos. v21

MUEBLES!! MUEBLES!!

La casa I. Rillo al ofrecer sus muebles á precio de reclame, lo hace con el exclusivo objeto de favorecer á su numerosa y siempre creciente clientela, al mismo tiempo les comunica que funciona la sección ventas á plazos en condiciones liberales y sin alteración en los precios.

Pesos
Rico y elegante juego de comedor Luis XVI, con mármoles finos y lunas biseladas compuesto de 9 piezas 220.—
Otro juego de comedor Luis XVI, 6 piezas 150.—
Sólido juego de comedor pino tea lustrado á muñeca gran formato, diversos estilos y formas, compuesto de 9 piezas 245.—
Dormitorio completo pino tea las cinco piezas con lunas biseladas y mármol 105.—
Dormitorio macizo, estilo inglés, con mármol rosado y luna biselada, las 5 piezas 195.—
Rico juego de sala, 9 piezas, tapizado con género fino y fileteados 75.—
Casa matriz, Cangallo 645.
Anexo, Cangallo 858. v13a

MUEBLES!!!!! — MUEBLES!!!!

L. F. Bottini!! 829 Cangallo 829

¡Gran ocasión!!! Es la casa que se les presenta á los que necesiten muebles! Todos nuestros artículos sin excepción, han sufrido una rebaja de un 10 por ciento con el único propósito de hacer conocer nuestra fabricación!! Vean por algunos de nuestros precios!!

Juegos de dormitorio, 6 piezas mármoles rosa y lunas francesas $ 40
Juegos de dormitorio Luis XVI, nogal ciré, para matrimonio, 7 piezas, mármoles rosa y lunas biseladas " 165
Dormitorio Luis XV para matrimonio compuesto de 7 piezas, mármoles rosa y lunas biseladas " 220
Juegos de comedor Luis XVI nogal ciré mármoles rosa, 9 piezas " 110
Juegos sala dorado Luis XVI " 65
Consola dorada, Luis XVI " 95
Juego vestíbulo fantasía, 6 piezas " 70
Camas de hierro y bronce, desde " 12
Colchones de toda clase de lana " 14

Pedir presupuesto á nuestra casa es tener la seguridad de ganar tiempo y dinero!! Los catálogos, embalaje y conducción, son gratis!—L. F. Bottini, 829 Cangallo 829 v14a

MUEBLERIA "LA CONTINENTAL" gran fábrica de muebles por mayor y menor, casa de confianza fundada en el año 1870, Rivadavia 2374 y con mi sucursal Cuyo 1041.

¡OJO!—¡OJO!

Familias, novios y mi clientela en general, les aviso que habiendo confeccionado mi fabricación de muebles en su solidez y todos los estilos los más modernos y elegantes, si queréis amueblar vuestras casas con poco dinero, pues hallaréis un inmenso y variado surtido de muebles para amueblar la casa más humilde hasta la más lujosa, á 30 por ciento más barato que en otras casas. Se liquidan:

200 juegos de dormitorio desde $ 90 á 1.500
180 juegos de comedor desde $ 60 á 3.000
130 juegos de sala, 9 piezas, desde 65 pesos á 500
100 juegos de escritorio ministro desde 100 $ á 600

Y gran cantidad de muebles sueltos y sillería de toda clase con especialidad en muebles macizos para la campaña. Se envían catálogos gratis, pudiendo pedir los muebles por número que serán enviados igual al dibujo del catálogo con toda la garantía, embalaje y remisión gratis. Nota: Este aviso aparecerá día por medio.—Fco. Vadone.

OFERTA ESPECIAL DEL BAZAR DEL globo. Estuche con 97 piezas cubiertos cristofle $ 145 el mismo juego de alpaca Krupp reforzado á 52 hay más de 80.000 $ de objetos en estuche y sueltos para obsequiar, accesorios completos para formar un hogar á precios y calidad competibles en juguetería hay un surtido de primer orden. Esta casa selecciona las novedades y las adquiere directamente de Europa, doy crédito por mensualidades sin alteración, gran catálogo ilustrado. José A. Méndez, U. T. 96, Libertad, Coop. 92, Central, Callao 410. v22

PIANOS Y AUTOPIANOS A PLAZOS Y al contado, pidan catálogos, Cerrito 170 v1a

PIANOS GARANTIDOS, A 20 $ MENsuales, casa Rivarola, C. Pellegrini 185. v31

PIANOS NUEVOS Y DE OCASION, LOS mejores y más baratos, Maipú 37. v19

PIANO ALEMAN, MARCA SPRUNCH, se vende en 240 $, urgente, Matheu 1668.

PIANO Y SOLFEO PROFESORA DIPLOmada conservatorio de Madrid Humberto 936. v22

PIANOS Y ARMONIUMS, FLORIDA 243, pianos nuevos y garantidos, desde 22 $ mensuales, entrega inmediata dando buenas referencias, Rebella y Blaunde. v31

PIANO GRAN FORMATO DE PUERTES y espléndidas voces, vendo por ausentarme, en solo 320 $, Monroe 1568, Belgrano. v20

PIANO FONOLA DE 88 NOTAS, LOS MEjores y más convenientes al contado y á plazos, Florida 243, Unicos introductores, Rebella y Belaunde. v31

PIANOS PAGADEROS A 20, 25, 28 Y 30 $ mensuales, entregamos en el acto, surtido de todos los mejores fabricantes, pidan catálogo, D. Marguignot, Corrientes 925 v25m

PIANOS—ANTIGUA CASA HANSEN, Salta esquina Venezuela.—Pianos nuevos, garantidos de las mejores marcas desde 20 $ mensuales en treinta meses. Grandes rebajas al contado. v26

POR AUSENTARME VENDO UN HERmoso juego dormitorio de nogal y roble, importado, un reloj regulador de pared, mesa de ónix y bronce de mesa y varios adornos, Guatemala 284 esq. Canning.

POR AUSENTARSE PARA EL CAMPO se vende todo el mueblaje que adorna la casa calle Rivadavia 644. Muy lindo juego de sala, comedor y toilette todo cuanto necesita una familia, estatuas, cuadros de mérito, etc., etc. Rivadavia 644.

SE VENDE LAVATORIO Y bañadera muy buenas, Malvinas 68 Flores. v20

SE VENDE CAMA DE PLAZA Y MEdia y mesa grande, el todo, en muy buen estado Rivadavia 3089. v20

SE VENDE BILLAR COMPLETO EN 150 $ por desalojo hoy mismo, Belgrano 3256.

SE VENDE RICO PIANO PARTICULARmente, verlo de 9 á 12 a. m., Viamonte 2314, 2o. piso. v20

SE VENDE UN JUEGO DE DORMITOrio de cedro, un comedor, nogal y un juego de sala á plazos, por 450 $, en Rivadavia 2760. v22

SE VENDE COMPLETO, SALA, PIANO, comedor dormitorios escritorio y artefactos de gas; por ausentarse Entre Ríos 1869, razón. v21

SE VENDE COMEDOR MACIZO, APAradol, trinchante, 12 sillas y mesa se vende en la tercera parte que costó, en 200 $, verlo Tucumán 1036, tratar Tucumán 974. v22

SE VENDE: AL CONTADO, DORMITOrios Luis XV, 7 piezas, de matrimonio, comedor Renacimiento 15 piezas para doce cubiertos todo nogal y roble mármoles y lunas lo mejor, juego sala Luis XV 9 piezas, lampás de seda con fundas, consola mesa centro, dos columnas dorado todo por 665 $ libres de gastos, no distante 7 horas de ferrocarril de la capital, Rivadavia 2743. v21

VENTAS VARIAS

ARMAZON, MOSTRADORES Y VIDRIEras por cesación de negocio vendo, Campos 1081. v20

A LA CASA MAS SURTIDA DE LIBROS de enseñanza para grados y años de los nacionales la casa que da más espléndidos é increíbles regalos por su cada vez más inmensa venta; en el mes de Abril se empezarán á dar estos regalos, por el momento se apuntan en tarjetas todas sus compras al final de las cuales niñas y estudiantes tienen dos regalos, siendo los mayores tres bicicletas de media carrera Humboldt, muchos relojes de oro, de níquel, aparatos fotográficos, gramófonos, cinematógrafo, football, tinteros de bronce, etc., etc., Librería Porteña de J. A. Llambías y Cía., Bolívar 369.

VENTAS VARIAS

ARMAZON DE LECHERIA SE VENde, Serrano 1373.

A PLAZOS TRAJES E IMPERMEABLES condiciones liberales, Cuyo 1711, Corte Elegante. v2 ab

A $ 30 DENTADURAS GARANTIDAS, para masticación perfecta, Uruguay 196. v23

A LAS TRES BOLAS SE VENDEN 5 escopetas de ocasión, en muy buen uso, 25 de Mayo 214. v29

BANCOS Y UTILES DE COLEGIO VENdo Corrientes y Chacarita, almacén.

BOLSAS VACIAS PARA CEREALES SE venden 10.000 á $ 0.11, Molino Yerba, Balcarce 363. v20

CINEMATOGRAFOS Y CINTAS, ALQUIler y venta permanente, Salón París, B. de Irigoyen 1374. v25

CINEMATOGRAFISTAS, LA FABRICA de cintas cinematográficas Larrea 1491 se encarga de tomar cintas en cualquier punto de la República, á precios sin competencia. Venta permanente de cintas vírgenes. v21

ESCOPETA SIN GATILLOS, RICA ARma con accesorios, vendo ocasión, Bolívar 1556. v28

FONOLA FLAMANTE CON 30 PIEZAS, se vende Fitz Roy 2341. v21

GUARNICION DE CABALLO DE VARA, nueva, vendo, Caseros 3550.

INCUBADORA, CRIADERO ARTIFICIAL y varios útiles de avicultura se venden á precio módico, E. E. Lamas, California 224. v20

MAQUINA DE COSER, EN BUEN ESTAdo, vendo 30 $. B. Mitre 1343.

MONEDAS DE LA EPOCA ROMANA, se venden, Alvarez 1806.

MAQUINAS DE ESCRIBIR, DE OCAsión, cualquier sistema, hallará en Salta 306. v20

MAQUINA NEW HOME, nuevita, FLAmante vendo barato por ausentarme Cuyo 3472.

PIZARRON SE VENDE EN 20 $. CON pentágrama, Cevallos 555.

POR CAMBIAR DE ESTILO SE VENden todas las instalaciones de la Confitería de las Familias, Corrientes y Callao. v21

PIZARRAS Y PIZARRONES DE PIEDRA se venden para establecimientos de educación é industriales, iguales á los que tiene la Administración de LA PRENSA al público, Cangallo 474.

RESIDUOS O ESCORIA DE PLOMO Y antimonio se vende en esta imprenta, dirigirse á la Intendencia de este diario. permt.

SE VENDE UNA MAQUINA Cañón Singer, San Juan 2753, pieza 27.

SE VENDE UN MOSTRADOR CON EStaño, Entre Ríos 921.

SE VENDE INSTALACION COMPLETA de mercadito, nueva, Venezuela 1599. v21

SE VENDEN ARMAZONES, HELADERA, mostrador de cedro, Santa Fe 4412. v21

SE VENDE UN APARATO DE BIOGRAfo eléctrico, datos Corrientes 1976. v22

SE VENDE UN LOTE DE TANQUES de fierro de 100 y 500 litros de capacidad, Lavalle 925. v21

SE VENDE INSTALACION LINDO DESpacho de pan y masas, mostrador, paneras, vitrinas balanzas, etc., Cabrera 3236.

SILLAS FIJAS PARA CINEMATOGRAfos se venden en buen uso y baratas, Cangallo 1053, obra.

SE VENDE UNA CLARABOYA DE hierro de 28 metros de largo por 4 de ancho, para vidrios rayados, verla y tratar Rioja 1182. v20

SE VENDEN todas las INSTALACIONES del bar y café, y tres mesas completas y una flamberera, Kiosco núm. 4 Cabecera dique 2, prolongación Estados Unidos.

TRAJES A PLAZOS, FACILITA EL CORte Anatómico, Corrientes 1894, corte premiado exposición París 1900. v24

UVA SE VENDE EN EL viñedo SPINETto, en Quilmes. v24

VENDO 3 ACCIONES DE LA CASA POpular Propia, Sarandí 1189, F. Balgol.

VENDO VIDRIERA, MOSTRADOR Y armazón de cedro barato, de 2 p. m. adelante, Venezuela 1043. v20

VENDO 5 ACCIONES DE LA compañía Introductora de Bs. As. á $ oro 90 con cupón, Salta 441. v21

VENDO O CAMBIO POR INGLES COlección de cilindros para el idioma francés Starnoti, Moreno 1895. v20

PRESTAMOS

AL 6 o/o DINERO CON O SIN HIPOTEca, Calviño y Santillán, B. Mitre 658. v8ab

A BAJO INTERES DE 1.000 á 100.000, damos en hipoteca Arturo Santiso y Cía. Maipú 126 ó Ensenada 102.

ANTONIO ZELIANI PRESTA CON O sin hipoteca oro y papel, hasta 500.000 $, Cangallo 322, U. T. 3701, Avenida. v22

AL 6 o/o ANUAL DEL BANCO HIPOtecario, ó cualquier suma en dinero efectivo, sobre casas ó campos, operación rápida, Brave y Cía., 25 de Mayo 130. v21

ANTES DE HACER HIPOTECAS O construcciones, pasen por "La Propiedad" Sociedad Anónima de Edificación y Ahorro Lavalle 485, á solicitar datos sobre la forma de préstamos reintegrables por mensualidades y á bajo interés. v21

CINCO MIL PESOS DOY EN HIPOTECA sin corredor, O'Brien 265, plaza Constitución.

CIEN MIL PESOS EN UNA O DOS partidas, tenemos á bajo interés, Calviño y Santillán, B. Mitre 658 U. T. 1837. v21

DINERO EN HIPOTECA TENGO A interés módico, Jujuy 1274.

DINERO, HIPOTECA DOY CUALQUIER cantidad, interés bajo, Almagro 1053, Juan Daneri. v22

DINERO SE FACILITA A COMERCIANtes é industriales, Crédito General, San Martín 617. v20

DESCUENTOS BANCARIOS, HIPOTEcas á interés más bajo de plaza. Magalhaes Hnos., Av. de Mayo 586, U. T. 236 (Avd). v31

DINERO A INTERES TOMO 30.000 $ por un año, garantía hipotecaria. Se trata directamente con el interesado, no se paga comisión, para tratar á toda hora, Rivadavia 644.

JUAN P. GOUVERT, TIENE DISPONIbles 20.000.000 $ fraccionados para estancias, campos casas, terrenos y construcciones de las Provincias y Capital, tratar Balcarce 185. v22

NECESITO 4000 PESOS SOBRE HIPOteca, Independencia 1784. v20

PRESTAMOS HIPOTECARIOS—A ORO Y papel, sobre casas en la capital y campos en la provincia de Buenos Aires. Informamos en el día al solicitante y tratamos las operaciones al más bajo interés en plaza. Ocurra el mismo interesado á Cervera y Peralta Martínez, San Martín 326.

SE DAN 12.000 $ EN HIPOTECA, Arenales 2878. v20

SOBRE CASAS, CAMPOS, EDIFICACION y territorios nacionales ofrezco partidas grandes y chicas, Antonio Zuliani, Cangallo 322. v21

VICTORIA 539, A COMERCIANTES facilitamos dinero. v24

VICTORIA 539, PAGARES COMERCIAles, descontamos cualquier suma. v24

VICTORIA 539, DINERO FACILITAMOS sobre mercaderías ó conocimientos de aduana. v24

VICTORIA 539, AL CENTRO DE HIPOtecas. Dinero para hipotecas, sobre casas y campos, pidan cualquier suma. Seriedad y rapidez. Adelanta dinero. v24

PERSONAS BUSCADAS

A. KISS Y FAMILIA, LLEGADO DE Trieste el 21 de Enero, se desea saber su paradero, se agradecerá á la persona que dé informes, á Cap. A. Perzich, San Martín 90, Lomas.

EL señor DOTT. FEDERICO SCHIFFER (de Teruel) desearía saber el domicilio de la señora Emilia Larrechea Schiffer, escribir á su nombre, poste restante, capital. v21

JOSE VELLUCCI, HIJO DE PASCUAL Vellucci de Sessa Aurunca (Italia), lo busca su hermano Antonio, Constitución 2635.

SE DESEA SABER EL PARADERO DE Claudio Rodríguez español provincia de Zamora, lo busca su hermana Antonia, Beruti 878. v20

SE DESEA SABER EL PARADERO DE Bernarda Lorán y Juana Lorán de la provincia de Pontevedra, por herencia de familia, el que dé razón será gratificado dirigirse á Ricardo Ruiz en el Azul. v25

SE DESEA SABER EL PARADERO DE María Digouglari hija del finado Maximiliano y de Adelaide Yscuaglia de San Colombano (Lucca) Carlos Bigouglari, Mercedes. v24

SE DESEA SABER EL PARADERO DE Jeón Laxalde, lo busca la madrina de su señor; Gracilina A. de Castonjáuregui, de San Nicolás, dirigirse Bernardo Castonjáuregui, Buenos Aires 237, San Nicolás. v26

EXTRAVIOS Y HALLAZGOS

BUENA GRATIFICACION SE DARA A quien devuelva perro ovejero Collina, amarillo pecho blanco, 11, Peña 440.

PERRITA RAZA KINK-CHARLES, COlor negro, se ha perdido el 24 de Febrero, se gratificará al que la entregue, Esmeralda 1189. v21

PERRO DE CAZA SE BUSCA BLANCO con collar de cadena, entiende al nombre de sol se gratificará al que lo presente 25 de Mayo 464.

SE RUEGA A LA señora QUE SE LLEvó un bulto de ropa equivocada del tranvía Lacroze el lunes 14 á las 10.30 a. m. durante el trayecto de Medrano á la de Chile, cambiar calle Méjico 1928. v21

SE HA PERDIDO UN TITULO DE PROpiedad de José Rapetto, para el que lo haya encontrado no representa ningún valor, será gratificado quien lo devuelva á José Rapetto, Moreno F. C. O. ó á Liniers, á Enrique Martulli, café y billar. v21

UTILES DE CONSTRUCCION Y MAQUINAS

A 2 1/2 CTVS. BALDOSAS, A 4 $ columnas á 1.30 chapas zinc. Pueyrredón 1339. v20

ANTES DE COMPRAR PUERTAS Y ventanas, pidan catálogos á José A. Iriarte é hijo Montes de Oca 1540 se envía gratuitamente por correo. v20m

A COMPRAR BARATO, NUEVO, USAdo puertas, ventanas, columnas, balcones, zinc, maderas todas clases, etc., Areas, Rivadavia 3763. v2ab

ACOGERSE EN LO DE MISCOHONEX y Cía. á sus últimos precios. Victoria 2400. Puertas extranjeras á 12 pesos, de letrina c. 14. cerco á 9 $; ventanas á 7.60; chapas de 6 pies á 1.50, 7 pies á 1.55, de 8 p. á 1.80, de 9 p. á 2.10 de 10 p. á 2.40. v21mzo.

BRONCEADORA DE LITOGRAFIA SE vende de 72x120, Balcarce 345. v21

MOTORCITO A NAFTA, VENDO, DOlores 117, Floresta.

MACHIMBRADORA EN PERFECTO estado se vende, Montes de Oca 1475. v22

MOTOR ELECTRICO, FUERZA ALTERnada de 2 caballos, se vende, C. Pellegrini 961. v22

MOTOR R. PROCTOR DE 3 Y CALdera Agar Gross de 15, vende muy barato Directorio 458, continuación de San Juan. v20

MOTOR SE VENDE PARA SACAR EN seguida de la calle Vera 2162, un motor de 25 HP. efectivos, una caldera sistema Duenr de 26 m/c. de superficie, todo en perfecto estado. Además hay un dinamo sistema Ebert de 25 amperes 110 volts y trasmisiones, B. Mitre 1180. v22

OBRA EN DEMOLICION VENDE, CUYO 1031 Lombardo, Puertas patio interior, tirantes.

POLVO DE LADRILLO ESPECIAL SE vende, Bolívar 263, obra. v24

PUERTAS, VENTANAS, COLUMNAS usadas y nuevas, tirantes madera dura 0.60, Córdoba 3815. v27

POR CESACION DE NEGOCIO, SE VENden, en conjunto ó en detalle, todas las maquinarias y útiles de una importante talabartería, ocurrir de 9 á 11 a. m., Jujuy 458. v28

PROPIETARIOS DE TERRENO, QUE quieran edificar pequeñas casitas, se venden los materiales necesarios, nuevos y usados pagaderos por mensualidades, Corrientes 4200. v21

SE VENDE POLVO DE LADRILLO, precio 4 $ m. c., Av. de Mayo 1360. v21

SE VENDE UNA MAQUINARIA COMpleta de hojalatería, Chiclana 3070.

SE VENDE SIERRA SIN FIN Y DOS tornos para madera, Venezuela 969. v20

SE VENDE UN GALPON DE 4 METROS por 6, en 110 $, ocurrir Paseo de Julio 2200 (almacén). v20

TORNOS Y MATERIAL MECANICO, vendo, Dolores 117.

VENDO PUERTA CALLE, VENTANA grande moderna, Lavalle 621; tratar Medrano 1044.

ARRENDAMIENTO DE TIERRAS

ARRIENDO EN G. RODRIGUEZ 150 cuadras, campo flor muy pastoso, para tambo ó invernada, datos, almacén J. Turon en Rodríguez. v20

ARRIENDASE EN NAVARRO A 20 cuadras de las dos estaciones 92 hectáreas de campo flor con 20 hectáreas alfalfadas, dos poblaciones jagüel y aguadas permanente. Informes Triunvirato 315 ó en Navarro Hotel Lespacia, F. C. S. y C. G. v22

ARRIENDASE "LA Espadaña" DE Rauch, cuartel 4o. 500 hectáreas para pastoreo, hacienda mayor. Tiene aguadas permanentes y poblaciones antiguas. Desocupada desde Enero. Dirigirse Banfield F. C. S., J. M. L., Maipú 557. v20

ARRIENDANSE 2.000 CUADRAS, LINdo campo para chacras, dividido en lotes, con casas jagüeles y bebederos, parte al lado mismo del pueblo Vedia, y parte á 10 cuadras de pueblo Alem, F. C. P.; dirigirse á Juan Graene, Vedia, F. C. P. v20

ARRENDAMIENTO DE 5400 HECTAreas de campo en General Alvarado, apto para ganadería y agricultura, campo alto y con aguadas permanentes, situado entre Miramar y Mar del Sud, próximo á la línea férea en construcción del ferrocarril del Sur, entre Mar del Plata y San Agustín y al ramal á Miramar. No se admiten corredores, tratar en el escritorio de Girait y Amadeo Lastra, Rivadavia 956, de 2 á 5 p. m. v21

CHACAREROS — CAMPO SUPERIOR para maíz, lino, etc. Emple se arrienda en fracciones por 5 años. Dista 1 1/2 legua de la estación N. de la Riestra y 8 de Chivilcoy; dirigirse á la estancia Bella Vista: N. de la Riestra F. C. S. v27

CAMPO — SE ARRIENDAN 6600 HECtáreas para ganadería ó agricultura, á 2 leguas de estación Wheelwright, F. C. C. A., pastos tiernos, agua dulce, estancia principal muy buena, 4 puestos, etc., informes á Manuel Alfonso, Pergamino. v20

CAMPO, SE ARRIENDA EN COLMAN dos fracciones de espléndido campo, bien empastado, una de 877 cuadras, especial para agricultura ó ganadería con poblaciones, tanque australiano y acrero, dividido en cinco potreros, á 30 cuadras de Colman y 15 de Miranda F. C. Sur; la otra es de 340 cuadras especial para ganadería con aguada permanente y poblaciones y á igual distancia de las citadas estaciones. Se hace contrato por 3 ó 4 años. Tratar estancia Tres Lagunas, estación Colman F. C. Sur. v22

SE ARRIENDAN 3.500 HECTAREAS DE campo en el partido de Gral. Guido, dirigirse á L. Larsen, Santiago del Estero 1162. v24

SE ALQUILA UNA CHACRA DE 9 hectáreas para quinta tierra de primera calidad, en Campana, F. C. C. R., á poca distancia de la estación; para más datos dirigirse Arenales 922. v21

ANIMALES Y RODADOS

AUTOMOVIL CASI NUEVO, 25x30, SE vende, tratar Andes 271.

AUTOMOVIL UNIC EN BUEN USO vendo, Pueyrredón 1572, urgente. v21

AMERICANA MODERNA DE MUY poco uso se vende, Vicente López 259. v21

AUTOMOVIL FUERA DE USO PERO con buen motor de 12 á 16 HP., se compra, Avda. Alvear 1974.

AVES PURAS, INCUBADORAS Y UTIles en buen uso se liquidan, informes Perú 524

AUTOMOVIL DOS ASIENTOS, MARCHA perfecta, vendo, precio de ocasión, Pozos 1035. v20

AUTOMOVIL DE OCASION, CASI nuevo, 4 cilindros, limousin, 18/25 hp., se vende urgentemente, Córdoba 305. v22

ATENCION, VENDO BREAK GRANDE, para campo, y americanas, Rivadavia 4113. v21

AUTOMOVIL SAN GIORGIO, 30, 40 H. P. motor Napier en óptimo estado se vende, Santa Fe 1571. v21

ANTES DE COMPRAR CHARRET, CArrito carnicero con ó sin toldo, visiten Canning 400. v20

AUTOMOVILES, VENDO UNO MARCA Mercedes 4 cilindros, doble faetón con techo, id uno Maurer, varios otros, hay baratísimos, Chile 1465.

AMERICANAS 2, 4, 6 Y 9 ASIENTOS, nuevas y usadas; ricos breaks, dogkarts de paseo y reparto; baratos, Alsina 2953, garantidos. v23

AUTOMOVIL DOBLE FAETON, 4 CIlindros, 16 hp muy cómodo para largo viaje, su dueño lo vende por ausentarse; dirigirse Rod. Peña 240. v21

ATENCION! QUIEREN COMPRAR CArruajes modernos de confianza? Visiten la fábrica de C. Cavalieri, Vicente López 253 al 59. v23

ATENCION! SURTIDO DE 150 COCHES y guarniciones á todo precio, facilidades de pago, cochecitos para niños, caballos y petizos, alquiler de coches, Azcuénaga 726 y 728. v20

AMERICANAS NUEVAS Y USADAS, de 2, 4 y 6 asientos breaks, coupés 3, 4 y de 2 asientos, llantas goma. Landó de 5 cristales break de chase, Tonneau llantas goma Roock Way de 6 asientos, etc., y guarniciones vende. P. Maestro, Cuyo 1730.

AVES IMPORTADAS Y ACLIMATADAS, huevos para empollar, de 65 razas. Incubadoras modernas, abejas y colmenas. Catálogo ilustrado con descripción, un peso. Criadero Excelsior, el primero en la República. Oficina, Belgrano 450. v20

BICICLETA MARCA COLUMBIA, POCO uso vendo, barata, Rawson 935.

BICICLETAS DE OCASION VENDO DOS en 50 y 60 $ c/u.; San José 142. v20

BICICLETAS VENDO 3, CASI NUEVAS, con rueda libre y sin libre, Ombú 389.

BICICLETA FUERTE VENDO EN 49 $, con patente. Beruti 234. v20

BICICLETA EN BUEN ESTADO VENdese, Laprida 853.

BICICLETA VENDO POR 45 $ EN BUEN estado, Deán Funes 525.

BICICLETA DE OCASION VENDO POR 80 $, Estados Unidos 1311.

BICICLETA VENDESE por AUSENTARse el dueño, ocurrir Larrea 926.

BICICLETAS, NO COMPREN SIN ANtes visitar la casa Montesino, Corrientes 1716. v20

BOGUEY CON LLANTAS DE GOMA, SE vende barato, verlo y tratar de 1 á 3, Amenábar 2459, Belgrano. v22

BURRAS LECHERAS SE VENDEN Y alquilan y se lleva leche á domicilio, Andes 830, U. T. 2278, Juncal. v24

BREAK NUEVO, 6 ASIENTOS CAJA rubie forrado marroquí se vende, calle Bolivia 2509, Villa Devoto, (parada Talar). v21

CABALLO BUENO SE VENDE BARATO, ocurrir Rivadavia 3281. v21

CHATA DE REPARTO SE VENDE CON ó sin caballo, Montevideo 1248. v20

CABRA CON CABRITO Y UN CHIVO se vende muy barato, Lavalle 3837. v21

CABALLO COLORADO, VENDO UNO de tiro solo ó en yunta, Paisandú 1422. v21

CABALLOS SE VENDEN, TIRAN SOLOS y en yunta, guarniciones de solo y yunta, Tacuarí 1348.

ANIMALES Y RODADOS

CABALLOS DE TIRO LIVIANO Y ALgo pesado á prueba vendo urgente, Venezuela 2750. v23

CABALLO BLANCO, ESPECIAL PARA panadero ó carbonero se vende muy barato Paseo Colón 721.

CHATITA DE CUATRO RUEDAS, PARA reparto, se vende con ó sin caballo, Rivadavia 3419. v20

COMPRO VICTORIA DE PRIMER USO, de 2 á 3 meses; dirigirse á C. Calderón, Etruria (F. C. P.), provincia de Córdoba. v21

COCHE CON NUMERO Y CABALLOS se vende por no poderlo atender todo inmejorable, verlo antes de las 12. Paseo de Julio 2340. v21

ESPLENDIDO COCHE BOGUE Y CON llantas de goma, guarnición y dos sillas de montar completas, se venden, verlas Corrientes 1427. v20

FABRICA DE CARRUAJES DE JOSE Vigevano ex maestro de la casa Millon Guiet de París. Hoy la casa que coloca más cantidad de llantas de goma sea por sus clases especiales ó por su perfecta colocación y precios relativamente reducidos, facilidades en el pago. Se reciben carruajes y automóviles en depósito, Canning número 2086. v21

GRAN COCHE, CAPACIDAD 40 PERSOnas, especial para las fiestas del centenario todo completo se vende barato, ocurrir á las oficinas de la Martona, San Martín 12 de 1 á 4.30. v20

L'APPAREIL "ODIPAR": PARA TRANSformar coches abiertos en cerrados; aplicable á cualquier carruaje se toman medidas para entregar en la primera quincena de Mayo. Salta 1412, esq. Constitución. v22

MILORD USADO, CABALLOS, SE vende, Loyola 1678.

MILORDS MODERNOS, NUEVOS, llantas de goma, vendo, San José 1448. v9

MILORD USADO, LLANTAS DE FIErro, especial para campo vendo, San José 1448.

MOTOCICLETA LIVIANA, 2 CILINdros magneto, vendo barato, Pozos 1035. v20

PERROS POINTER PUROS LIQUIDO, calle Ituzaingó 143.

PERRO CACHORRO, TERRANOVA O S. Bernardo, se compra, Belgrano 451.

PERROS DE CAZA, SE VENDEN BAratos, Pavón 3591.

POTROS ESPECIALES DE LA CURAmalán, habrá en venta domingo, Linarl. v20

PERROS DE CAZA ESPECIALES VENde á prueba Antonio Sey, Treinta y Tres 1028. v20

PERROS POINTER LEGITIMOS FRANceses de 2 años 1 y 2 de 6 meses se vende Medina 574, Floresta. v21

PERROS DE CAZA VENDO POINTER, á prueba y un cachorro, Cochabamba 2668.

POTRANCAS Y YEGUAS ESPECIALES de tiro pesado y liviano un gran lote en venta, Brasil y Rioja, J. de la Pina. v20

PADRILLO MUY ESPECIAL PADRE Y madre encortado de tiro pesado, se vende el lunes 21, Rossetti, Av. Alcorta 60. v21

POTROS, YEGUAS Y CABALLOS DE TIro tenemos en venta en nuestro corral Martín García esq. Azara, Agustín Dañi y Ricagno. v20

POTROS PERCHERONES, TORDILLOS, negros, de 4 á 5 años, en venta lunes en mi local, Montes de Oca 1336, César Lardito, hijo. v20

POTROS SUMAMENTE ESPECIALES para tiro pesado venderán Tarditi y Ferro el domingo 20 á las 8 a. m. (Gral. Mitre 1290 Avellaneda.

POTROS PESADOS Y VARIAS YUNTAS oscuros alazanes livianos, buena marca, tipos especiales vende un lote S. Carballeda, Chiclana y Avenida La Plata, corral de Castillo.

POR NO PODER ATENDERLOS SE venden 4 coches con número y dos llantas de goma, guarniciones, 16 caballos y demás enseres y contrata del local; tratar Larrea 1381, de 12 á 2 p. m. v22

POTROS PERCHERONES DE TIRO PEsado, muy especiales de los que hoy entran pocos en corral, están en venta el martes 22 del corriente, á las 8 a. m. Díaz Vélez 1001, Arzano y Brignardello. v21

POTROS TIRO PESADO Y LIVIANOS gran lote sobresalientes, percherones puros por cruzamiento un gran lote de caballos tiro y silla y un gran lote de yeguas livianas, se rematarán el domingo 20 á las 2 p. m. en Brasil 2151, Grippo y Bollón. v20

POTROS Y YEGUAS DE TIRO PESADO y liviano se rematarán en la feria de Eduardo Jolly en General Rodríguez, el domingo 20 de Marzo. Véase detalles y horario trenes en mi aviso en la sección remates férias. v20

SE VENDEN 2 CABALLOS DE TIRO Y silla, mansos, Junín 1652. v20

SE VENDE UNA CHATA NUEVA Y UN caballo, Luzuriaga 160. v20

SE VENDE UN CABALLO, A PRUEBA, Balgorri 161. v20

SE VENDE CARRO Y CABALLO en buen estado, urgente, San José 998.

SE ALQUILA O SE VENDE CARRO bien armado carga 1.500 kilos, Gallo 2040.

SE VENDEN 3 MILORDS, 1 LLANTAS de goma y varios caballos, Loria 451. v21

SE VENDE PHAETON CON CABALLO y guarnición, á prueba, Beltrán 361, Flores.

SE VENDE UN HERMOSO CABALLO picaso, nuevo, para coche ó jardinera, tratar Thames 1247.

SE VENDEN 2 LINDOS CABALLOS DE 4 años, tiro pesado y liviano, baratos, B. Orden 1530. v20

SE VENDE VICTORIA DE PLAZA, verla de 6 a. m. á 4 p. m., Espinillo número 2319. v20

SE VENDEN COCHES MILORES, NUEvos y usados, con llantas de goma, Anchorena 1758. v21

SE VENDE CABALLO Y UNA YEGUA garantidos de tiro solo y yunta, Azcuénaga 1570. v20

SE VENDE UNA YEGUITA PETIZA muy fina y trotadora, para tiro liviano, 25 de Mayo 537. v20

SE VENDE UN CARRO DE CHANGAdor muy urgente y caballos de tiro pesado á toda prueba, de 1.70 de alto, Sarandí 929.

SE VENDEN 3 CARROS 2 GRANDES Y 1 chico, y 3 caballos con guarniciones, á precio reducido; verlos y tratar Gurruchaga 539.

VENDO CARRITO DE REPARTO con ó sin caballo, verlo Rioja 766. v20

VENDO JARDINERA Y CABALLO DE reparto, juntos ó separado, Bulnes 269. v20

VENDO COCHE, CABALLOS, GUARNIciones y patente, barato, Belgrano 3692. v20

VENDO CARRO EN BUEN ESTADO Y caballo mestizo, á toda prueba, ocurrir Boedo 547, de 1 á 6 p. m. v20

VENDO COCHE DE PLAZA CON NUMEro, guarnición y tres caballos, Constitución 2527. v20

YEGUAS DE TIRO PESADO, ESPECIAles y caballos mansos de silla, hoy á las 8 a. m., Yapeyú y Méjico, Baldassarre.

COMPRAS VARIAS

ALTO! LIBROS COMPRO, PAGO bien, voy á domicilio; Palumbo, Cuyo 1175. v10ab.

AL VENDER SUS MUEBLES POR IMportantes que sean, avisen á M. M., Cuyo 601, paga buen precio. v21

AL Porteño AVISE SI QUIERE VENder bien sus muebles, Independencia 631 U. Telef. 1237, (B. Orden). v31

ANTES DE VENDER SUS MUEBLES, llame á Villar y Tamelo que pagan más que todos y al contado. Bolívar 115 y Lavalle 1022, U. Telefónica 2374 (Avenida) v31

BASCULA COMPRO, OFERTAS A C. S., Ecuador 1162. v20

COMPRO ACEITE ARROZ, GARBANZOS, manteca, porotos, queso, papas, sal, vino, jabón, harina granos Ruiz, Avenida de Mayo 861. v24

GUINCHE A VAPOR, PARA LEVANTAR 4.000 kilos, precio y datos Eduardo Müller Reconquista 618. v21

LIBROS, TEXTOS DEL NACIONAL DE contabilidad, medicina, derecho y americanos, compro, vendo y permuto, J. M. Perfumo, Defensa 265. v25

LIBROS AMERICANOS Y TEXTOS EScolares compro al más alto precio.—Blazquez Rivadavia 631, de 12 á 2 p. m. ó por carta. v20

ORGANOS GRANDES Y CHICOS COMpranse, Las Heras 989.

SE COMPRA TODA CLASE DE CABEllo. Bermejo 751 y 757. v20

SEBO DERRETIDO Y EN RAMA SE compra cualquier cantidad. Gerber Hnos. y Cía. Rivadavia 1185. v24m.

USADA PRENSA COPIADORA DE planos se compra, Lavalle 477, esc. 6.

VIA DECAUVILLE USADA TROCHA DE 50 á 60 cent. se compra ó se alquila, Av. Alvear 1974.

INSTRUCCION PUBLICA

ACADEMIA DE CORTE Y CONFECción diploma, San Juan 3909. v23

A OBREROS enseñase á LEER, ESCRIbir y cuentas en 2 meses, S. Juan 1566. v27

ACADEMIA DE CORTE PARA señoritas y caballeros, clases diurnas y nocturnas Cangallo 1766. v24

ACADEMIA DE CORTE Y CONFECCION enseñanza rápida, Independencia 1698, se prepara para modista. v23

A CAJERAS, VENDEDORAS Y TENEdoras prep., Academia, Pichincha 581, profesora. v20

ACADEMIA DE CORTE Y CONFECCION se da diploma, moldes de medida, San Juan 1509. v22

ARTISTA DE CANTO ITALIANA, que ha cantado en los primeros teatros europeos, prepara para la carrera; método especial, San Juan 574.

INSTRUCCION PUBLICA

ALEMAN, LECCIONES PARTICULAres, 22 1/2 á 1 1/2 p. m., deseo tomar, indicar precio, casilla 468.

A $ 25 MENSUALES, TENEDURIA DE libros, práctica, aritmética, caligrafía, enseño á personas mayores, breve tiempo, Castro 880. v21

ACADEMIA DE IDIOMAS METODO Berlitz, enseñanza rápida de Inglés y Francés, horas de inscripción, 8 á 10 p. m., Córdoba 1861. v23

ARITMETICA, GEOMETRIA, ALGEBRA, trigonometría, francés, lecciones particulares á domicilio, prof. E. Arié, Cerrito 110 2o. piso. v20

ACADEMIA COMERCIAL NOCTURNA, P. Carlos Bianchi y José J. Cattaneo, contadores públicos nacionales, calle Deán Funes 420, esq. Belgrano. v27

ASPIRANTES A MAESTRO O maestra por la provincia, preparación garantida, catedráticos especialistas, Tucumán 2178. v29m.

ACADEMIA DE IDIOMAS, UNION PROfesores Berlitz, B. Mitre 848 (antes Artes 324). Todos los idiomas, precios módicos. v24

A 10 $ MENSUALES, DAN CLASES diarias de teneduría de libros á oro y papel, contabilidad, aritmética, correspondencia comercial y caligrafía Rivadavia 2457, clases diurnas y nocturnas. v20

ARITMETICA DOBLE TENEDURIA de libros caligrafía, ortografía, correspondencia, enseñanza práctica por comerciante alemán experimentado. Habicht, Cangallo 822, piso 3o., derecha. v17a

A 10 $ MENSUALES, CLASES NOCturnas de teneduría de libros á oro y papel aritmética, alg., correspondencia, máquina, calig., taq., idiomas, etc. Expide diplomas, San Juan 1566, U. T. 150, B. Orden. v27

ACADEMIA NACIONAL, FUNDADA EN 1904; por 10 $ 5 materias; teneduría, aritmética, ortografía, caligrafía y máquina de escribir; se da diploma, Uruguay 276, altos. v23

ACADEMIA de señoritas FUNDADA EN 1904; por 10 $ 5 materias: teneduría, aritmética, ortografía, caligrafía y máquina de escribir; cajeras, vendedoras; se da diploma Uruguay 276, altos. v23

ARITMETICA ELEMENTAL, PRACTIca, y razonada, álgebra elemental y superior, geometría elemental, proyectiva y analítica, trigonometría y cálculo infinitesimal, Corolio Pereira, alumno de la Facultad de Ingeniería, Güemes 3824. v21

ACADEMIA SUPERIOR DE CORTE, Carlos Pellegrini 651, sucursal de la renombrada casa de la calle Santa Fe 1690. Enseñanza garantida en 20 días; casa reconocida por el más perfecto y exacto corte. v13ab

ACADEMIA DE CORTE Y CONFECCION para señoras y señoritas, se garante la enseñanza en dos meses, con derecho á diploma, incorporada al Instituto Porrera 10 $ por mes, Paraguay 3032, de 8 á 11 y Méjico 3771, altos, de 3 á 5 p. m. v24

ACADEMIA COMERCIAL MERCURIO, Rivadavia 2457, prepara en poco tiempo á tenedores de libros y da título del mismo á $ 10 al mes, clases diurnas y nocturnas, programa é inscripción gratis. Director C. Pagano, contador-calígrafo, recibe pupilos. v27

ASPIRANTES A "TENEDORES DE LIbros" se les previene que en la Academia Comercial "Mercurio" se siguen dichos cursos de día y noche precio $ 10 al mes programa matrícula é inscripción gratis horas de inscribirse desde las 7 a. m. á 10 p. m., recibe pupilos. Director: C. Pagano contador-calígrafo Rivadavia 2457. v20

AVISO A LOS ESTUDIANTES DE LA carrera comercial, que pueden inscribirse en la matrícula para los cursos comerciales, que es gratis, en la academia comercial Mercurio, Rivadavia 2457, pues dicha matrícula se clausurará el 31 del corriente á las 10 p. m. La Dirección. v27

ACADEMIA BERLITZ, LA UNICA VERdadera academia de idiomas en Buenos Aires, autorizada por el profesor Berlitz, es The Berlitz School of Languages, Avenida de Mayo 847 (antes Florida 211). Todos los idiomas. Pídase la nueva tarifa. Advertencia: no existen sucursales en Buenos Aires.

A 10 $ MENSUALES EN LA "ACADEmia Mercantil Pagano" (única en la capital incorporada para todos los cursos á la Escuela Superior de Comercio de la Nación). Se dictan lecciones diarias de teneduría de libros á oro y papel, cálculos mercantiles, aritmética razonada, álgebra, inglés, francés, castellano, caligrafía, etc., etc. Clases diurnas y nocturnas, Uruguay 228, U. T. 543 (Libertad). v30

ASPIRANTES A CONTADORES Y BAlanceadores públicos, tenedores de libros, peritos mercantiles, cajeros y dependientes de comercio, se les previene que está abierta la matrícula y los interesados pueden inscribirse desde las 7 a. m. hasta las 10 p. m. recibe pupilos, medio y cuarto pupilos. Los interesados pueden solicitar programa reglamento é inscripción, que es gratis, en la Academia Comercial "Mercurio", Director C. Pagano, contador-calígrafo, Rivadavia 2457, cursos diurnos y nocturnos. v20

ACADEMIA DE PRACTICA MERCANtil, fundada en 1900. Este conocido instituto es el único que, por métodos de enseñanza basados en la verdadera práctica comercial, se dedica especialmente y con todo éxito á la preparación completa y rápida de tenedores de libros, contadores, empleados de casas comerciales y bancarias. A 10 $ lecciones individuales de teneduría de libros á oro y papel, contabilidad bancaria, fabril, rural, de transportes, aritmética, correspondencia, caligrafía, inglés, alemán etc., etc. Otorga diploma y emplea á sus alumnos. Director: A. Fernández, contador público nacional y prof. de contabilidad, Moreno 1081. v21

ACADEMIA NAVAL Y MILITAR, DIrector Francisco S. Suárez, ingeniero civil y catedrático nacional de ciencias matemáticas y físicas, Azcuénaga 1054. Preparación sólida para el ingreso en la Escuela Naval y Colegio Militar. En los exámenes de Febrero de 1910 ingresaron en la Escuela Naval y Colegio Militar 59 alumnos preparados por esta Academia, habiendo alcanzado la primera beca de ambos establecimientos los alumnos Atilio Malvagui y Luis Uranga. El nuevo curso comenzó el 1o. de Marzo. Se admiten pupilos, medio pupilos y externos. A los alumnos que se matriculen en Marzo se les cobrará los honorarios reglamentarios, aumentándolos para los que hagan su inscripción en otros meses posteriores. v21

ACADEMIA ESPECIAL DE CORTE Y confección Cangallo 1224. Unica en la capital que por su método de enseñanza basado en la verdadera práctica del corte garantiza la preparación de profesoras de corte. Unica también que enseña el dibujo de corte en las diversas transformaciones que exige la moda. La enseñanza comprende toda clase de prendas para señoras, señoritas y niñas y la confección de corsés por mes 10 $, dirigida personalmente por la señora Modesta R. de Fuertes, profesora de reconocida competencia en este arte, enseñanza rápida para obtener el diploma. Pidan folletos explicativos. v21

A DIEZ PESOS MENSUALES, EN LA Academia Mercantil "Fossa" (Unica en la capital incorporada á la Escuela Superior de Comercio de la Nación para todos los cursos mencionados en el decreto del Superior Gobierno Nacional de Enero 31 ppdo.). Se dictan clases diarias de teneduría de libros, á oro y papel; aritmética y álgebra razonada, máq. de escribir, taquigrafía, caligrafía, inglés, francés, etc. Las clases funcionan de mañana, tarde y noche. Cursos breves para optar al título de Tenedor de Libros. Se expiden diplomas, Sáenz Peña 551 (antes Lorea), U. T. 39, Libertad. Pidan folletos y programas que se remiten gratis.

ACADEMIA "LUIS PASTOR" INCORPOrada al Colegio Nacional, por decreto del 5 de Julio de 1909. Director: Francisco S. Suárez, ingeniero civil y catedrático nacional de ciencias matemáticas y físicas, Azcuénaga 1054. Clases para alumnos regulares, incorporados y libres del Colegio Nacional. Preparación de los seis grados elementales. El método de enseñanza y disciplina seguida en esta antigua y acreditada Academia, constituye la mejor garantía para los padres de los alumnos. Las clases de matemáticas del Colegio Nacional son dictadas por el director de la Academia. El nuevo curso comenzó el 1o. de Marzo. La inscripción de alumnos continuará solamente en el mes actual. Se admiten pupilos, medio pupilos y externos. v21

ACADEMIA MERCANTIL "FOSSA" (única en la capital incorporada á la Escuela Superior de Comercio de la Nación, para todos los cursos mencionados en el decreto del Superior Gobierno Nacional de Enero 31 ppdo.) En obsequio á los alumnos que se inscriban en los nuevos cursos de "Contador público", "Perito Mercantil", "Idóneos Tenedor de Libros" y "Dependiente de Comercio" la dirección de la Academia Mercantil "Fossa" les participa que no cobrará derecho alguno de matrícula, y cobrando por honorarios únicamente por esta vez, lo siguiente: Contadores Públicos $ 20, Perito Mercantil id 20, Tenedor de Libros 10, Dependiente de Comercio 10. Los nuevos cursos comenzarán mañana 21 y el 1o., 5 y 8 de Abril próximo. Las clases se dictarán de mañana, tarde y noche. Pidan folletos y programas por correo, teléfono ó personalmente, que se remitirán gratis. La dirección atiende la inscripción de 7 a. m. á 10 p.m. Se expiden diplomas. Se reciben pupilos, medio y cuarto pupilos, Sáenz Peña 551 (antes Lorea) U. T. 39, Libertad.

ASPIRANTES AL TITULO OFICIAL DE balanceador público—Se participa á las personas interesadas para optar á este título, que en la academia mercantil Fossa, en breve se iniciarán dos cursos, cuya duración será "un mes", para la preparación completa al examen. Es ésta la única academia en la capital que ha presentado á examen con todo éxito en el año 1909, á 45 aspirantes y en el trascurso del año actual á 14 nuevos aspirantes, los cuales en mérito á sus exámenes teóricos prácticos han sido diplomados por el Superior Gobierno. En el examen rendido en el día de ayer por el aspirante señor Juan C. Barrufaldi, ha sido felicitado por las mesas examinadoras, habiendo sido preparado en clases especiales, en el término de dos semanas. Las clases están bajo la única dirección del señor Herminio F. Fossa, licenciado en ciencias comerciales, contador público y profesor de contabilidad, Sáenz Peña 551 (antes Lorea), U. T. 39, Libertad. Pidan datos y consultas que serán inmediatamente atendidos.

INSTRUCCION PUBLICA

ACADEMIA BERLITZ, FLORIDA 211, para la enseñanza de idiomas, la única Sociedad Anónima Ltd., autorizada por el Superior Gobierno Nacional. Lecciones individuales, particulares y clases generales, diurnas y nocturnas, para señoras, niños y caballeros, pidan prospectos y nueva tarifa, lecciones de ensayo gratis, Florida 211. v23

A LOS PADRES DE FAMILIA, ESTUdiantes y empleados. Desde la fecha funcionan en el Instituto Superior de Comercio, calle Callao 292 esq. Cuyo, todos los cursos diurnos y nocturnos del presente año escolar. Clases de 8 á 11 a. m. y de 2 á 5 p. m., para jóvenes de ambos sexos y de acuerdo con los programas de la Escuela Superior de Comercio de la Nación. Cursos nocturnos de 8 á 10 p. m., para la preparación completa en cuatro meses de tenedores de libros y empleados de comercio en general. Funcionan igualmente clases especiales nocturnas para el examen de ingreso al curso oficial de contadores públicos. El Instituto otorga diplomas y proporciona empleos á sus mejores alumnos. Soliciten programas é informes á la secretaría, Callao 292, U. T. 2645, Libertad. Director: León Bugnot, autor del "Tratado de Contabilidad" en uso en las escuelas de comercio y nacionales.

AL INSTITUTO PORRERA. — QUEDA abierta la inscripción para el nuevo curso en todas las asignaturas del siguiente programa. Acreditan los progresos de enseñanza la brillante exposición de vestidos y toda clase de labores presentadas en concurso por las alumnas diplomadas y premiadas en el anterior curso. Cualquiera de las materias indicadas puede aprenderse con perfección en poco tiempo, por estar dictadas por profesoras diplomadas y competentes.

Precio de las asignaturas, por mes

Corte, confección y práctica $ 15
Lencería en general " 10
Bordados en todos estilos " 10
Tejidos, deshilados, macramés " 10
Labores de adorno y fantasía " 10
Dibujo y pintura " 10
Fotografía y ampliación " 10
Arpa, piano, guitarra " 10
Violín, mandolín y canto " 10
Inglés, francés, italiano " 10
Español, contabilidad " 10
Ortografía, caligrafía, etc. " 10
Urbanidad y cortesía " 10
Escritura á máquina " 10
Flores artificiales " 5
Gimnasia médica y ortopédica " 10

El Instituto Porrera se recomienda por su formalidad y método de enseñanza patentado. Se admiten internas, medio internas y externas. Pida programa, se manda gratis, Charcas 1105, esq. Cerrito. v21

ASPIRANTES A "CONTADOR PUBLIco" "Perito Mercantil" "Idóneo Tenedor de Libros" y "Dependientes de Comercio". Continúa abierta en la "Academia Mercantil Pagano" (única en la capital incorporada para todos los cursos á la Escuela Superior de Comercio de la Nación), la matrícula para todos los "cursos oficiales" que, de acuerdo con lo ordenado por el Ministro de Justicia é Instrucción Pública, se inaugurarán el 1o. del corriente la que se clausurará el 30 del mismo, pudiendo inscribirse en la de "Contadores", "Peritos Mercantiles" y "Dependientes de Comercio", también los aplazados ó reprobados en los exámenes de ingreso en la Escuela Superior de Comercio de la Nación, pues gozarán de los mismos privilegios que los alumnos regulares de la citada escuela oficial. Los interesados pueden inscribirse en la secretaría de la Academia de 8 a. m. á 10 p. m. Nótese, que esta Academia es la única que ha llegado á expedir á sus alumnos títulos de "Contador Público Nacional" y que después de la serie de modificaciones introducidas por el Superior Gobierno Nacional es la única que ha podido conservar su incorporación á la Escuela Superior de Comercio de la Nación. Advertencia: se previene al público que esta Academia es la única que puede inscribir alumnos en carácter de "regulares incorporados" para todos los años que correspondan á los cursos de "Contadores Públicos", "Idóneos Tenedores de Libros" y "Peritos Mercantiles" pues es la única que está facultada por el Superior Gobierno Nacional para expedir los citados títulos. Director: Salvador V. Pagano, contador público nacional y autor del "Tratado Teórico-práctico de Contabilidad y Teneduría de Libros" más completo de los publicados hasta la fecha. Clases diurnas y nocturnas. Se reciben pupilos medio y cuarto pupilos Prospectos y programas gratis, pueden solicitarse personalmente, por correo ó por teléfono. Uruguay 228, U. T. 543, Libertad.

BACHILLERATO: Años Y TERMINOS, consúltese la Unión Profesores Moreno 1495. v23

BACHILLER, PREPARA ALUMNOS para examen de ingreso al Nacional, Comercial y matemáticas del 1o. y 2o. años del Nacional, dirigirse por carta á E. P., San Eduardo 2872. v21

CALIGRAFIA EN UN MES, REFORMA! Poleschi, calígrafo dipdo., Rawson 726. v26

COLEGIO GUEMES 3652, ESPECIAL para pupilos, á 25 $, gran local higiénico. v24m

COLEGIO Gral. MITRE, BELGRANO 2401. Se reciben pupilos, 1/2 pupilos y externos. v20

CLASES DE ALEMAN POR PROFESOra diplomada y recomendada, F. S., Sucre 2182. v20

CLASES DE INGLES POR PROFESORA diplomada y recomendada, F. S., Sucre 2182. v20

CLASES DE FRANCES POR PROFESOra diplomada y recomendada, F. S., Sucre 2182. v20

COLEGIO DIRIGIDO POR SACERDOTE, grados Nac. y Militar, pupilos 40 $, Belgrano 3630. v23

CONSERVATORIO "ROSSINI", CLASES instrumentales $ 6, canto 10 $; admito internas, Santa Fe 2819. v23

COLLEGE CHARLEMAGNE, Venezuela 1155 y Belgrano 1166 espléndido local, una cuadra. Ya funcionan las clases. v20m

COLEGIO HISPANO-ARGENTINO, SE admiten pupilos y medio pupilos á precios económicos, Av. Gral. Mitre 174, Avellaneda. v31

COLEGIO INSTITUTO EUROPEO INcorporado. Grandes comodidades para pupilos casas-quintas Moldes 2156 y Mendoza 2738, Belgrano. v20

CLASES DE ITALIANO Y PREPARAción para ingreso, 1o., 2o. y 3o. año Nacional, por profesora diplomada y recomendada, F. S., Sucre 2182. v20

CONSERVATORIO DE MUSICA DIRECtor: A. J. Manjón; clases vocales instrumentales, de armonía y composición; matrícula abierta; clases el 1o de Marzo, San Martín 890. v23m

COLEGIO "REPUBLIQUE FRANCAISE", pupilos y medio y externos, preparación especial para el profesorado, Caseros 2642, pidan prospectos Catalina M. V. de Caamaño. v21

COLEGIO RIVADAVIA—RIVADAVIA 3852 al 60. Clases graduadas, comerciales, ingreso y años del C. Nacional Comercial é Industrial. Prepara ingreso Naval y Militar. Amplio edificio, grandes comodidades para pupilos medio y externos. Pupilos desde 45 $. v22

COLEGIO NEGROTTO, INTERNADO especial, Cuyo 3518. Director: Adolfo L. Negrotto. Sólo admite un limitado número de niños, menores de 15 años. Enseñanza elemental, comercial, idiomas y de adorno. Preparación especial para los colegios nacionales. Las clases están funcionando. v21

COLEGIO NEGROTTO INTERNADO especial, 3518 Cuyo 3518. Director: Adolfo L. Negrotto. Próximamente se trasladará á una de las hermosas casas-quintas de la capital federal, Santa Fe 5141, edificio que reune todo el confort moderno, con jardín, huerta, en terreno amplio, donde los niños gozarán de las ventajas del campo y las comodidades de la ciudad. v20

COLEGIO INSTITUTO MARIANO MOreno.—Este establecimiento es de los mejores por su enseñanza moderna y buen trato. Su gran casa-quinta, paraje sano y pintoresco son la mejor garantía para la salud de los pupilos. ¿Para qué tener entónces encerrados los niños entre altas paredes y aire malsano, cuando á un paso de la capital tiene un excelente colegio, salud y óptima enseñanza? Los niños aquí nunca se enferman; ver y probar. Pupilos desde 25 pesos. Moreno F. C. O. v20

DIBUJO—SE DAN LECCIONES DE ARquitectura B. Mitre 2574. v21

DIBUJO Y PINTURA A DOMICILIO, 10 $ al mes, por carta señorita Profesora Santa Fe 1894. v27

ESCUELA DE BAILE DIRIGIDA POR el profesor Enrique Holst, Cangallo número 1570 v30

ESCUELA DE BAILE, TUCUMAN 1765, Director: Mastrangelo, garante enseñanza rápida. v2a

ESCUELA DE BAILE, JUNIN 273, DIrector V. Darago, profesor diplomado, miembro de la sociedad de París y Berlín. v31

ESCUELA DE BAILES MODERNOS, EN un mes enseño varias piezas, Ayacucho 909; lecciones personales en la Academia ó á domicilio, precio módico.

EL IDIOMA INGLES; UN señor INGLES daría lecciones nocturnas á domicilio, á precios muy baratos; dirigirse por carta á W. D. R., Alegría 1485. v22

FRANCES INGLES, POR PROFESOR extranjero experimentado, va á domicilio, H. B. L. Esmeralda 22, 2o. piso. v22

FRANCES: ACADEMIA METODO BERlitz, 8 $ mes, Enseñanza rápida, Bartolomé Mitre 1707. v2a

INGLES—$ 10 POR MES—CLASES DE conversación, Mr. Hopkins, Piedras 715. v17a

IDIOMAS, CALIGRAFIA, CONTABILIdad, lecciones particulares, A. D. C., Solís 281. v25

ITALIANO, METODO BERLITZ, LITEratura á domicilio 15 $, por carta señorita Profesora, Santa Fe 1894. v21

INGRESO AL COLEGIO NACIONAL Y Escuelas de Comercio, Industrial y aprendices mecánicos, C. Pereira, Güemes 3824. v21

INSTITUTO HUMBERTO I, FUNDADO en 1899. Enseñanza primaria, preparatoria, comercial, idiomas de adorno, Humberto I 1343, para varones; y Salta 1064, con jardín, para niñas. Pupilos $ 40.

INSTRUCCION PUBLICA

INGLES! INGLES! INGLES!, enseñanza teorico-práctica en pocos meses, $ 8, Esmeralda 849. v20

LECCIONES DE INGLES POR señora competente, Maipú 234, dep. L. v21

LECCIONES DE ALEMAN, español y estenografía, se da por maestra, Victoria 778. v21

LECCIONES DE PIANO, VIOLIN, MANDOLIN, guitarra; precio módico, Tucumán 1753. v23m.

LECCIONES PARTICULARES DE ARPA violín, mandolín, guitarra, academia Junín 278. v21

LECCIONES DE ARITMETICA, CONTABILIDAD, teneduría de libros, ortografía, caligrafía, dánse por profesor, 7 á 8 noche. Victoria 643, salón Previsorea. v21

LECCIONES EN CASA Y A DOMICILIO de solfeo canto, arte escénico, piano, violín, mandolín, guitarra, flauta, clarinete, etc., enseñanza perfecta, profesores diplomados. Moreno 1881. v20

LECCIONES PARTICULARES, PROFESOR francés: asignaturas Colegios Nacionales, idiomas, ramos generales, teneduría. Escribe "Profesor": Corrientes 1935. Altas referencias.

LECCIONES $ 8 DE CANTO, CLARINETE, flauta, violín, mandolín, piano y guitarra, infinidad de alumnos han aprendido con el sistema sencillo de estos profesores, Ayacucho 900; clases día y noche. v20

LECCION DE ITALIANO, LATIN, francés, aritmética, geografía, historia, etc., daría profesor italiano á niños de ambos sexos, elemental, técnica á gimnasia y también escuela superior, dispuesto á ir á domicilio ó colegio privados, iría también al campo, Ogero, Alsina 2500. v20

MAESTRO NORMAL, DIPLOMADO, enseña alumnos particulares, á domicilio ó en su casa, González, Cuyo 1312, altos. v20

MILITAR: PREPARACION PARA EL ingreso al Colegio Militar, con preferencia de matemáticas, lecciones particulares nocturnas, Coralio Pereira, Güemes 3824. v21

NAVAL: PREPARACION PARA EL INgreso á la Escuela Naval, lecciones particulares nocturnas, se da preferencia á la enseñanza de las matemáticas, Coralio Pereira, Güemes 3824. v21

OFICINA PRACTICA DE COMERCIO, Moreno 1466. Establecimiento modelo para la enseñanza comercial é idiomas, bajo la dirección de contadores del alto comercio. Clases diurnas y nocturnas. v21

PIANO, VIOLIN, MANDOLIN Y GUITArra, á domicilio, Sarandí 1038. v14b

PROFESORA DE PIANO Y SOLFEO DA lecciones á precio módico, Méjico 1524. v14a

PROFESORA DE PIANO Y SOLFEO, presenta alumnas á examen, Carlos Calvo 2845. v14a.

PROFESORA Y PROFESOR DE PIANO, violín, mandolín, italianos; clases en casa y á domicilio, Billinghurst 1411. v20

PROFESORA NORMAL FRANCES y labores da lecciones por hora en su casa y á domicilio, Arenales 2221. v20

PROFESORA DE PIANO Y SOLFEO, DIplomada da lecciones en casa y á domicilio, Larrea 1491. v23

PROFESORA DE PIANO DIPLOMADA, Conservatorio de Madrid, Humberto I 935. v23

PROFESOR Y PROFESORA NORMAL dan lecciones á domicilio especialidad Algebra, aritmética é I. Nacional, Perú 839. v23

PROFESOR EXTRANJERO EXPERImentado da clases de inglés y francés, trata á domicilio, H. B. L., Esmeralda 23, 2o. piso. v21

PROFESORA DE FRANCES DIPLOMAda, con pronunciación perfecta, tiene horas disponibles para dar lecciones á domicilio, Librería Joly, Victoria 727. v31

PINTURA AL OLEO Y ACUARELA, lecciones de perfeccionamiento por profesor E. Blanqué, curso libre nocturno de dibujo natural para jóvenes, Paseo 66.

PROFESOR, PREPARA ALUMNOS A domicilio, clases preparatorias de ingreso al Nacional, Militar, Comercio, Industrial, aritmética, álgebra y geometría, por escrito á F. T., Chacabuco 1014. v23

SE RECIBEN niños y niñas EN LA ESCUELA particular muy recomendada, para enseñanza primaria, Sarandí 142. v20

Señora RECIEN DIPLOMADA EN CORte y confección ofrece dar lecciones á domicilio, Tucumán 3344, C. B. de Viñas. v22

SE OFRECE PROFESORA DIPLOMADA de piano y solfeo, da lecciones en casa y á domicilio, presenta sus alumnas á examen, Victoria 3287. v20

Señoras Y HOMBRES PUEDEN aprender profesión masagista y manicura, con ocho lecciones, Avenida Mayo 676, piso 2o. de 2 á 8 p. m. señor Rafael. v21

Señoritas: OFICINA PRACTICA DE comercio, Moreno 1466—Escritorio modelo para la instrucción comercial de señoritas. Preparación para ingreso á casas comerciales y oficinas. Pídanse programas. v21

TAQUIGRAFIA, TELEGRAFIA Y MAQUInas de escribir, enseña, Entre Ríos 919. v29

UNA señorita INGLESA, QUIERE DAR lecciones diarias, sistema Berlitz, en Belgrano ó Flores: Echeverría 3281, Belgrano. v23

VIOLIN, MANDOLIN Y SOLFEO SE dan lecciones, se va á domicilio, J. Baldassare, C. Calvo 2550. v1a

PROFESIONALES PEDIDOS

DEPENDIENTE PARA FARMACIA SE necesita muy práctico y capaz, muy buen sueldo, darán razón en la droguería Constitución, Garay 1160.

DEPENDIENTE DE FARMACIA SE necesita, para ciudad de la provincia; sueldo $ 120 mensuales y casa; inútil presentarse sin buenas referencias. Ocurrir el martes y miércoles, Rivadavia 1563, de 10 1/2 á 11 1/2 a. m. v21

DEPENDIENTE 2o. DE FARMACIA se precisa para las provincias. Debe ser idóneo práctico, de buena presencia, sueldo 160 pesos mensuales; datos, edad y recomendaciones por carta á Químico, poste restante Buenos Aires. v22

FARMACEUTICO QUE SEA MUY práctico se necesita, razón en la droguería Constitución, Garay 1106.

MUSICO, BANDURRIA, PRECISO, EUropa 654. v21

MAESTRA PARA GRADOS, INTERNA O externa, con referencias, se necesita, pensión y 50 $, Salta 1064.

PROFESOR DE FRANCES 4o. y 5o. GRAdo y ayudante se precisa, Bulnes 734.

PROFESORES INTERNOS DE 1a. Y 2a. enseñanza se necesitan en el Instituto Centenario de Concordia, dirigir propuestas Córdoba 625, Concordia, E. R. v20

TENEDOR DE LIBROS POR HORA, persona competente, con referencias de primer orden y mayor de 30 años, se necesita, ofertas á casilla correo 1654. v21

TENEDOR DE LIBROS, CASA INTROductora, necesita ayudante para tenedor de libros, debe tener buena letra y saber calcular bien, dirigirse á casilla correo 1362. v23

PROFESIONALES OFRECIDOS

AYUDANTE DE AGRIMENSOR SE ofrece, Moldes 2156, Belgrano. v20

A. V. RIGANTI, PARTERA DIPLOMAda, recibe pensionistas, Santa Fe 2681. v22

A. F. M. DE SERRA, PARTERA, RECIbe pensionistas, consultas de 1 á 5, Brasil 827. v22

ADMINISTRACION COMERCIAL — SE encarga de llevar las tenedurías de libros de negocios en general á precios competentes, administra intereses comerciales y particulares, dirigida por comerciante alemán, pedir tarifa á "Habicht". Cangallo 322 piso 3o. derecha, correspondencia á Casilla Correo 1122. v31

DIBUJANTE ARQUITECTO, GARANTE cualquier trabajo artístico en su casa, Pueyrredón 2378. v31

DIBUJANTE PROYECTISTA HACE cualquier trabajo del ramo en casa, B. Mitre 2574. v31

DIBUJANTE EN ARQUITECTURA, práctico en construcciones se ofrece, Sadí Carnot 911. v21

DIBUJANTE PROYECTISTA DE ARquitectura, hace cualquier trabajo, Paraguay 1061. v20

DIBUJANTE DE PLANOS TOPOGRAFIcos ó ayudante de ingeniero, se ofrece, para trabajos en la capital ó en el campo, Junín 566. v22

DIRECTOR DE BANDA DE MUSICA diplomado, premiado varias veces, desea establecerse en pueblo importante de la provincia, Salta 842. v20

DEPENDIENTE 2o. DE FARMACIA muy práctico, con certificado y recomendación se ofrece ciudad ó campaña, C. T., Olazábal 2650. v20

DIBUJANTE, ARQUITECTO INGLES, hace planos para construcciones y cualquier otro trabajo del ramo en casa. Especialidad en casas, Culpina 871. v22

DEPENDIENTE DE FARMACIA FORmal con muchos años de práctica, de la Alta Italia, se ofrece, sin pretensiones para el campo, dirigirse Droguería del Norte, Charcas 1241. v21

ESPECIALIDAD EN PLANOS PARA casas de renta, chalets, edificios artísticos y económicos, pudiendo los propietarios construir sus casas por su cuenta, vendo terrenos y casas de renta, arquitecto Muñoz González, Avenida de Mayo 1057.

EXTRANJERO joven, tenedor de libros competente y serio, hablando 4 idiomas ofrécese para casa comercial ó como secretario, traductor corresponsal, etc., referencias de primer orden, dirigirse por carta á E. Maurel, Av. de Mayo 890. v21

Español, PERSONA COMPETENTE, dedicado hace años á la enseñanza, desea colocarse en estancia; poseo títulos académicos y certificados, referencias á satisfacción; dirigirse por carta ó personalmente á J. M. I., Hotel Sud América, Victoria 1054. v22

INVENTORES — ESTUDIO DE PATENtes y su tramitación, Corrientes 1778. v21

IDONEO DE FARMACIA SE OFRECE, referencias á satisfacción, tratar Cuyo 1619. v29

INSTITUTRIZ FORMAL SE OFRECE para el campo, ramos generales, piano y francés, Cevallos 435. v23

MAESTRO NORMAL QUE TIENE TODA la mañana libre se ofrece para la enseñanza particular de niños, Alsina 463. v20

PARTERA FRANCESA M. SABOURIN, pensionistas, consultas de 1 á 4, Cangallo 948. v24

PARTERA ALQUILA PIEZA CON PENsión á señoras y parturientas, informes Córdoba 2051. v21

PARTERA ESPECIALISTA MARTINI pensionistas mayor reserva, de 1 á 8 p. m., Deán Funes 732. v23

PARTERA, BLANCA L. DE MIRELLI, especialista, Consultas de 1 á 5, Paraná 352. v1a.

PARTERA CANALE, RECIBE PENSIOnistas, Independencia 2029, U. T. 1074, Libertad. v3ab

PARTERA E. GALLI, ESPECIALISTA en enfermedades de señora, recibe pensionistas, E. Unidos 2460. v20

PARTERA ESPECIALISTA señora SOLA recibe pensionistas, Thames 1361, Palermo. v27

PROFESOR DE MUSICA ESPECIALISta en la organización de fiestas para el Centenario va al campo, datos, Salta 842. v20

PARTERA LEONARDI, ESPECIALISTA en partos, diplomada en Turín y Buenos Aires, recibe pensionistas, precio módico, consultas Tacuarí 430. v22

PROFESORA DE PIANO DIPLOMADA en Milán, se ofrece para conservatorio, conciertos, da lecciones de piano, solfeo y repetición, también á domicilio, Pueyrredón 1777.

REGENTE DE FARMACIA SIN TRABAjo personal para la capital se ofrece, calle 45 núm. 481, La Plata. v22

Señorita ITALIANA SE OFRECE PARA primera enseñanza de piano, castellano y labores, va también afuera de la capital, Méjico 2639, dept. 3. v21

TENEDOR DE LIBROS DIPLOMADO se ofrece, H. J. V., Holmberg 2324. v29

TENEDOR DE LIBROS PRACTICO, JOven italiano, lleva contabilidad por horas se ofrece, A. Pellegrini, Chile 1482. v20

TENEDOR DE LIBROS CUALQUIER contabilidad se ofrece por horas, Defensa 1448, dep. 4, Porta. v1ab.

TENEDOR DE LIBROS DE IMPORTANte casa de esta plaza, que dispone de algunas horas, se ofrece para llevar cualquier contabilidad, L. D., Lorea 1253. v20

TENEDOR DE LIBROS, LLEVA CONTAbilidades desde 20 $ mensuales, balances, inventarios, etc., A. O. M., Salguero 717. v14a

TENEDOR DE LIBROS QUE DISPONE de algunas horas se ofrece, arreglo de libros atrasados, inventarios, balances etc., por carta ó personalmente á O. S. Paysandú 1539.

TENEDOR DE LIBROS, PRACTICO, JOven italiano, de 26 años, experto en el ramo marítimo y comercial, óptimas referencias, se ofrece para ciudad ó campaña, dirigirse J. Franceschi, Chile 1482. v29

TENEDOR DE LIBROS DESEA EMPLEO en una casa de comercio, sabe hablar inglés, alemán, castellano y dinamarqués, tiene buenas recomendaciones dirigirse por carta á S. Möller, est. Sarandí F. C. S. v20

TENEDOR DE LIBROS, CONTADOR práctico, practica balances, inventarios, compulsas, implanta, arregla, pone al día y lleva contabilidades, desde 15 $ mensuales y convencional, imprenta y bazar, Garay 802. v20

OFICIOS DIVERSOS PEDIDOS

ADORNADORAS DE SOMBREROS SE necesitan, Suipacha 561. v20

Albañil OFICIAL SE PRECISA, BERUTI 761.

APRENDIZA MODISTA SE NECESITA, Belgrano 3368. v21

APRENDIZAS PARA VESTIDOS, SE necesitan, Montevideo 174.

APARADORES DE CALZADOS, SE PREcisan, Cuyo 1113.

APRENDIZA MODISTA DE VESTIDOS se necesita, Santa Fe 2240. v21

APRENDIZAS MODISTAS DE VESTIDOS se necesitan, Artes 1057. v20

ARMADORAS DE CAMISAS SE NECEsitan, Rivadavia 742. v21

APRENDIZAS MODISTAS DE VESTIDOS se necesitan, Libertad 1036. v20

ARMADORAS DE CAMISAS CON muestra se necesitan, Cuyo 1372. v20

ARMADORAS DE CAMISAS, CON muestra se necesitan, Cuyo 534. v21

APRENDIZAS DE VESTIDOS SE NECEsitan, Cangallo 2203. v21

APRENDIZ ELECTRICISTA SE NECEsita, Andes 1261.

APARADORA NECESITASE, MEDIO oficiala y aprendiza, Alsina 3081. v21

APRENDIZAS MODISTAS Y CORSETEras se necesitan, B. Mitre 1320. v20

APRENDIZAS MODISTAS DE VESTIdos se necesitan, Córdoba 1244. v22

APRENDIZA PLANCHADORA, SE NEcesita, Progreso 1616. v21

Albañil COMPETENTE SE NECESITA, Bermejo 471.

APRENDIZAS MODISTAS SE NECESItan, Salguero 1184. v21

APRENDIZA PANTALONERA SE NEcesita ganando, Maza 877. v21

APRENDIZAS ADELANTADAS DE sombreros se necesitan, Rivadavia 3889. v21

APRENDIZAS BORDADORAS A MAquina, se precisan, Talcahuano 253. v21

APRENDIZA MODISTA DE VESTIDOS, se necesita, Carlos Pellegrini 817. v21

APRENDIZAS MODISTAS DE VESTIdos, se precisan, casa G. Moussion, Cangallo 910; presentarse el lunes.

ARMADORAS BUENAS PARA CAMIsas con muestra, se pagan buenos precios se precisan, Cangallo 1199. v21

APRENDIZAS DE VESTIDOS Y SOMbreros se precisan, casa francesa, Santa Fe 1115. v20

APARADORAS MEDIO OFICIALAS SE precisan, sueldo 1 $ y comida, Loria 577. v21

ARMADORES Y SEMILLADORES PAra calzado de lona se necesitan, Belgrano 726. v21

APRENDIZA ADELANTADA DE VEStidos de señoras, se necesita, Alsina 1645. v21

APRENDIZA Y MEDIO OFICIALAS modistas de vestidos se precisan, Paraguay 929. v20

A LA SASTRERIA MILITAR BALCARce y Garay, ocurran los sastres y zapateros de fino, se paga bien. v22

APRENDIZAS DE CUELLOS POSTIZOS y medio oficialas se necesitan, Méjico 2343. v21

ARMADORAS Y VISTERAS, PARA CAmisas y costureras para calzoncillos, se necesitan, con muestra, Cuyo 524. v22

APRENDIZA ADELANTADA Y MEDIO oficiala modista de vestido, se precisan, Cerrito 1066. v21

APRENDIZ Y MEDIO OFICIAL APArador de botas, se necesitan, Sarandí 1371.

A LA SASTRERIA MILITAR, BALCARce y Garay, ocurran las pantaloneras y costureras en fino; se paga bien. v22

APRENDIZAS DE VESTIDOS Y DE sombreros y aprendizas de bordados se necesitan, Cuyo 1139. v22

AGENTES REPRESENTANTES EN TOdos los pueblos de la República, necesita sociedad comercial, Rivadavia 2457. v21

Albañil COMPETENTE PARA HORNO de panadero se busca. Inútil presentarse sin competencia, Defensa 165, de 12 hasta la 1 p. m. v20

BORDADORA EN ORO, OFICIALA Y MEdio oficiala se necesita, B. Mitre 1834

BORDADORAS OFICIALAS Y MEDIO oficialas en blanco, necesito, Carlos Calvo 1617. v20

BUENA PREPARADORA DE SOMBREros, se necesita, se da almuerzo, Juncal 1023. v21

BUENA OFICIALA Y MEDIO OFICIAlas modistas se necesitan, C. Pellegrini 634, dep. 8. v21

BUENAS OFICIALAS CORSETERAS SE precisan, casa G. Moussion, Cangallo 910; presentarse el lunes.

BORDADORAS PARA MONOGRAMAS de lencería, muy buenas, se necesitan en "La Casa Ideal de los Novios" B. Mitre 1499 de 7 á 9 a. m.; se paga bien. v21

BUENAS OFICIALAS MANGUERAS, estilo tailleur, se precisan, casa G. Moussion, Cangallo 910; presentarse el lunes.

CARPINTEROS SE NECESITAN, MOLIno Río de la Plata.

CALZONCILLERAS SE NECESITAN muchas, Gurruchaga 1291.

CABALLERIZO COMPETENTE, QUE sea español se necesita, Cochabamba 2817.

CADETE SE PRECISA, CHACABUCO 814, presentarse domingo de 10 á 11.

CABALLERIZO PRACTICO, NECESITO urgente, French 3170. v21

CANTOR DE JOTAS, AFICIONADO SE necesita, Europa 654. v21

CALZONCILLERAS CON MUESTRA se necesitan, Cuyo 1272. v20

COBRERO SE NECESITA, CERVECERIA Palermo.

CORTADOR AYUDANTE PARA FABRIca de camisas se necesita, Cuyo 1272. v20

CIGARRERAS TOSCANERAS SE NECEsitan, trabajo todo el año, Garay 3219. v20

CORBATERAS preparadoras Y APRENdiza preciso, Don Cristóbal 316, continuación de Estados Unidos.

CUELLOS Y puños COSTURERAS Y aprendizas y maquinistas, se precisan para el taller, Río IV 3046.

CADETE SE NECESITA PARA TIENDA trabajador y recomendado, Carlos Pellegrini 520.

CALZONCILLERAS, VISTERAS Y ARmadoras para camisas se necesitan, con muestra, Cuyo 524. v22

CORBATERAS PREPARADORAS SE necesitan 20 y 20 aprendizas, San Juan 1837, dep. 2.

COSEDOR DE MAQUINA BLACK QUE entienda de rueda necesito, Suipacha 882.

CUELLOS Y puños POSTIZOS OFICIAlas maquinistas y preparadoras necesito, Entre Ríos 422. v21

CONDUCTORES PARA CARROS DE reparto se necesitan, Cuyo 2827, el lunes á las 7 a. m.

COSTURERAS DE ROPA BLANCA A máquina se precisan en taller de bordados, Talcahuano 253. v21

CORREDORES DE ACCIONES, FACIL colocación, se necesitan, Rivadavia 2457, de 2 á 4 p. m. v21

CORREDOR PRACTICO PARA CAJONES fúnebres, se precisa, General Urquiza 1230. v20

CREMERO MUY COMPETENTE Y CON recomendaciones para establecimiento cerca de Córdoba se necesita, tratar Corrientes 2812. v20

COSTURERAS para HACER ACOLCHAdos se precisan, pagamos buenos precios, Gualquiraró 655 entre Méndez de Andés y San Eduardo, Caballito. v20

COSTURERAS CAMISERAS, ARMADOras y visteras para el taller, se precisan, Marscort y Bonturi, Cangallo y Florida. v21

CORREDORES PARA TODO EL año SE necesitan, para la venta de terrenos á plazo, pagamos buena comisión, 25 de Mayo 159, escritorio 2, de 3 á 6 p. m., Vivoli y Vassallo. v24

CADETES PARA ENTREGA DE MERcaderías á domicilio, con muy buenas referencias y que conozcan la ciudad, se necesitan, Cuyo 662, tratar de 9 á 10 a. m. el Lunes.

DEPENDIENTE PRACTICO PARA ALmacén se necesita, Triunvirato 1189. v20

DEPENDIENTE ALMACEN, PRACTICO y con recomendación, se necesita, Melo 300.

DEPENDIENTE CON PRACTICA DEL ramo de joyería, que posea buenas recomendaciones se necesita, dirigirse por carta Cangallo 912. v25

DEPENDIENTE DE CAMISERIA Y SOMbrerería, que sepa arreglar vidrieras, se precisa, sueldo 100 $, escribir á Casilla Correo 682.

DEPENDIENTE PRACTICO PARA tienda y mercería en la campaña se precisa con recomendaciones, ocurrir de 8 á 11 a. m., Venezuela 738.

DEPENDIENTE JOVEN, BIEN PRACTIco y buenas recomendaciones, se necesita, Despensa Roma, Rivadavia 5401; inútil presentarse sin dichos requisitos. v21

ESTUCHEROS MEDIO OFICIALES carpinteros se necesitan, Cuyo 2409. v23

EMPLEADOS Y DEPENDIENTES DE comercio, coloca "La Internacional" San Martín 428.

ENCUADERNADORES BUENOS OFIciales y muchachos se precisan, se paga buen sueldo, Corrientes 1347. v20

ESTUCHISTAS SE NECESITAN OFICIAles, medio oficiales y muchachas oficialas buen sueldo, Talcahuano 250. v21

ESTUCHEROS BUENOS OFICIALES SE precisan y medio oficiales para madera interiores y forrado para estuches de bazar, buen sueldo, Montevideo 235. v20

ESTUCHEROS—OFICIALES PARA FONdo en madera y oficialas y medio oficialas se necesitan urgente, Cangallo número 1483.

EMPLEADO PRACTICO DE LIBRERIA ó almacén de música, de buena educación y modales, se necesita, se dará preferencia á quien conozca música, deben presentar referencias, Florida 49.

FUNDIDORES O MEDIO OFICIALES se necesitan, Fafacia 3763, Floresta. v21

GASISTA OFICIAL COMPETENTE SE precisa, Corrientes 4042.

GASISTA PLOMERO, COMPETENTE, se necesita, Guatemala 1039. v21

GASISTA PLOMERO COMPETENTE que sepa de campanillas se precisa, Cabildo 1921, Belgrano. v20

GASISTAS BUENOS SE NECESITAN, para instalaciones de agua caliente, buen salario, Méjico 1355-59. v21

GUINCHERO QUE SEPA TRABAJAR con balde Priestman, se necesita, muelle Dorrego, junto al arroyo Maldonado, Palermo. v20

HORNERO SE NECESITA PARA FACturería, Tucumán 2049.

HERREROS DE OBRA SE NECESITAN buenos oficiales, Rincón 1264. v22

HOJALATERO Y PLOMERO COMPEtente para interesarlo en un taller, se necesita, Alberti 1584.

HERRADOR COMPETENTE SE NECEsita, urgente, ocurrir Hotel de Génova, 25 de Mayo 367, Vistarini. v21

HOJALATERO BUEN OFICIAL SE NEcesita para una fábrica en la provincia de Santa Fe, presentarse Victoria 618, de 9 á 10 a. m. segundo piso. v22

HERREROS DE OBRA OFICIALES, medio oficiales y aprendices, necesito, pago buen jornal, Tramway 1720, Flores, galpón al fondo. v21

JOVEN PARA CASA MAYORISTA, con recomendaciones, se necesita, oferta á K. Z., poste restante.

JOVEN CON LINDA LETRA Y RECOmendaciones, se precisa para copista, poste restante, L. B.

JOVEN PRACTICO EN EL RAMO DE artículos sanitarios y gas, se necesita, Independencia 1820.

JOVENES PRACTICOS PARA COMPAginación de trajes se necesitan, presentarse de 9 á 10 a. m., Cuyo 562. v22

JARDINERO QUINTERO PRACTICO para casa-quinta en Lomas, tratar Reynolds, Reconquista 287, de 11 á 12. v22

JOVEN SE PRECISA PARA ESCRITOrio de casa introductora, es necesario tener buenos informes, saber el alemán, San Martín 558.

JARDINERO SE NECESITA CON FAMIlia, de profesión, para interesado de un jardín de negocio, en Martínez, para tratar Gral. Guido 494. v21

JARDINERO SIN FAMILIA SE NECESIta, para el campo, que sea entendido, buenas recomendaciones; ocurrir Juncal 264 Temperley. v27

LIMPIADOR PARA TINTORERIA SE necesita, Esmeralda 346. v21

LOS LUTOS — NECESITAN OFICIALAS para batas y tapados, Carlos Pellegrini 443-445. v21

MUCHACHO CON BICICLETA, SE PREcisa, Cuyo 659, fondo á la izquierda.

MODISTAS MEDIO OFICIALAS BUEnas necesito, Medrano 1037. v21

MEDIO OFICIALA ADELANTADA MOdista se necesita, Charcas 2373. v20

MEDIO OFICIALES TORNEROS se precisan, Alvarez 660. v20

MUCHACHOS VEINTE PARA MENSAjeros se necesitan, Mitre 1848.

MUCHACHO PARA ALMACEN SE NEcesita, Bolívar 874.

MUCHACHO PARA BAR SE NECESITA práctico, Santa Fe 905. v21

MUCHACHO BIEN PRACTICO EN ALmacén se necesita, Serrano 1449.

MOZO DE FONDA SE NECESITA, BERmejo 31, Once.

MUCHACHO PARA ALMACEN SE NEcesita, Tucumán 2601.

MODISTAS OFICIALAS Y MEDIO oficialas necesita Mc. Zucca, Méjico 771.

MUY BUENAS OFICIALAS PARA vestidos finos se necesitan, C. Pellegrini 1325. v22

MODISTA DE VESTIDOS, MEDIO OFIciala, trabajo permanente, preciso, Uruguay 705.

MUCHACHOS PARA MANDADOS, SE precisan, Cerrito 558, presentarse de 8 á 10 a. m.

MUCHACHO DE 16 años SE NECESIta, Guardia Vieja 1252, para peón, sueldo 20 ó 25 $, comodidad.

MUCHACHO PARA RESTAURANT, SE necesita con recomendaciones, Paseo Colón 865.

MUCHACHO DE 14 A 15 años SE NECEsita para servicio de sastrería, California 1210, B. al Norte. v21

MUCHACHO APRENDIZ FOTOGRAFO y para mandados, se precisa, Catamarca 989. v23

MODISTAS MEDIO OFICIALAS DE vestidos, buenas se necesitan, Humahuaca 582. v20

MUCHACHO DECENTE DE 14 A 15 años se necesita para cigarrería, Brasil 1164. v20

MECANICO CON FAMILIA, PARA EL campo buenas recomendaciones, se necesita, avenida Mayo 761, piso 3o. v21

MAQUINISTAS PARA MAQUINAS DE coser pieles, se necesitan, Cangallo número 435. v20

MUCHACHO PRECISO, QUE SEPA TRAbajar con máquina de alpargatas, Gascón 1189. v20

MUCHACHO PARA MANDADOS EN BIcicleta, se precisa con buena recomendación, sueldo cuarenta pesos secos, Sarandí 921.

MOLDEADOR EN TIERRA ROMANA se necesita para capital de provincia, preferiblemente sepa algo de modelado, buen sueldo, trabajo asegurado mucho tiempo, ocurrir hasta el martes próximo Hotel Galileo, pieza 61, de 8 á 9 de la mañana.

NECESITO DOS OFICIALES MUEBLEros de enchapado en la calle Pueyrredón 557.

NECESITO COSTURERA PARA TODO trabajo, buen sueldo, Brandsen 250, Boca. v21

OFICIAL GASISTA PARA LAS PROVINcias se necesita, B. Mitre 1635.

OFICIALES SASTRES SE PRECISAN, Buen Orden 160. v20

OFICIAL Y MEDIO SASTRES Y aprendiz necesito, Maipú 842. v20

OFICIAL Y UN MEDIO SASTRE, NECESito, 832 Victoria 834. v20

OFICIAL SASTRE BUENO, SE PRECIsa, Cangallo 2234. v20

OFICIALES Y PEONES albañiles SE NEcesitan, Santa Fe 5039. v22

OFICIAL Y MEDIO OFICIAL SASTRE, se necesita, Lima 1259. v21

OFICIAL PINTOR SE NECESITA, SANta Fe 1140. v21

OFICIAL SASTRE Y MEDIO OFICIAL, se necesita, Santa Fe 2249. v21

OFICIAL HOJALATERO PARA HACER baldes se precisa, Inclán 968. v20

OFICIALES MUEBLEROS SE NECESItan 6 y se paga bien, Yatay 462. v20

OFICIAL GASISTA ELECTRICISTA, SE necesita, Méjico 1739.

OFICIAL HOJALATERO Y GASISTA SE necesita, Belgrano 3189 y 93. v22

OFICIALES SASTRES CON MUESTRAS, buenos se necesitan, Defensa 345.

OFICIALES SASTRES BUENOS PARA el taller se necesitan, Defensa 345.

OFICIALES SASTRES SE PRECISAN, para campaña, Alsina 3231. v21

OJALADORAS OFICIALAS Y MEDIO oficialas se necesitan, Solís 584.

OFICIAL COLCHONERO SE PRECISA, Perú 702.

OFICIALES SASTRES NECESITO MEdio y aprendices, Costa Rica 366. v21

OFICIALA Y MEDIO OFICIALA MODIStas necesito, 24 de Noviembre 1580.

OFICIAL SASTRE SE NECESITA POR mes, San Juan 2050.

OFICIAL Y MEDIO OFICIAL albañiles necesitan, Paseo 984.

OFICIALES PARA SACOS DE MEDIDA se necesitan, con muestra, Cuyo 524. v20

OFICIAL PELUQUERO SE NECESITA, ocurrir Lomas de Zamora, Tucuarí 287. v21

OFICIAL MEDIO SASTRE, NECESITO, Viamonte 960, altos, buen sueldo. v21

OFICIAL SASTRE SE NECESITA, trabajo todo el año, adentro, Cuyo 1711. v21

OFICIALES PARA HACER MOSAICOS, se precisan dos, Helguera 2750, Villa del Parque, F. C. al Pacífico. v21

OJO! NECESITO MEDIO OFICIAL sastre buen sueldo, sastrería Di Menna, Soler 512. v20

OFICIAL Y APRENDIZ ADELANTADO sastre se paga bien, se puede dar casa y comida, Estados Unidos 1678. v24

OFICIAL COMPETENTE PARA MAchimbradora y moldurera necesito, Cochabamba 1730. v21

OFICIALES Y MEDIO SASTRES de señora, trabajo fino preciso, Lautaro 169, Flores, al 6500 de Rivadavia. v20

OFICIAL PEINADOR Y POSTICERO se precisa ó se alquila el local, E. Ríos 1590. v20

OFICIALAS BUENAS BATERAS Y mangueras se necesitan, trabajo todo el año, Rivadavia 1453. v20

OFICIALES SASTRES 2 Y UN MEDIO, necesito, sastrería El Fénix, San Juan 1953.

OFICIALES SASTRES MUY BUENOS SE necesitan, Es inútil presentarse sin muestra, Esmeralda 412. v21

OFICIALA Y MEDIO OFICIALA MODISta de vestidos se necesitan, Chacabuco 1280.

OFICIALES MUEBLEROS SE NECESItan que sean competentes, Bella Vista 047, Flores. v22

OFICIALES MUEBLEROS Y TALLISTAS competentes, se necesitan, Independencia 3930. v23

OFICIAL MEDIO SASTRE Y APRENdiz adelantado se precisan, Medrano 866. v21

OFICIAL SASTRE PARA SACOS DE niño y bombachitas, y chalequera, se precisan muchos, se paga bien, Pichincha 1160

OFICIAL MEDIO SASTRE Y APRENdiz se precisan, Belgrano 1292, 2o. piso. v22

OFICIALES SASTRES DE MEDIDA FIno se precisan con muestra del trabajo, en la sastrería 25 de Mayo 59, altos. v20

OFICIALAS PARA BATONES FINOS, se necesitan "A la Ciudad de Londres", presentarse de 9 á 11 a. m. Sección Lencería. v20

OFICIAL HERRERO QUE SEA COMpetente en trabajos de carros, se necesita en Ramos Mejía, (herrería La Confianza). v20

OFICIALES BARBEROS SE PRECISAN dos buenos y jóvenes, se paga 50 $, casa y comida, dirigirse á Juan Guisanda en Ayacucho, provincia de Bs. Aires. v21

OFICIALES, MEDIO OFICIALES Y aprendizas para lencería á mano, se necesitan, casa Angele et Flore Simon, Tucumán 538. v20

OFICIAL CARPINTERO COMPETENTE en toda clase de trabajos se precisa para trabajar en sociedad, con un poco de capital, Urquiza 751, Manuel Hugen.

OFICIALAS Y MEDIO OFICIALAS DE vestidos, estilo sastre se precisan, Suipacha 544, trabajo todo el año, 8 horas de trabajo. v21

OFICIALES SASTRES PARA señoras SE necesitan, á la Ciudad de Londres, ganarán buen sueldo, presentarse departamento de confecciones. v22

OFICIALAS POLLERISTAS, MUY BUEnas se necesitan, para los talleres A la Ciudad de Londres, presentarse Departamento de Confecciones. v22

PINTOR SE PRECISA PARA EL CAMpo, Reconquista 453, de 1 á 4 p. m.

PEONES SE NECESITAN, MAIPU 472, para limpieza

PREPARADORAS PARA CASA DE MOda, se necesita, Santa Fe 1673. v21

PEON PARA FARMACIA SE NECESITA, Pavón 3002. v20

PREPARADORAS Y APRENDIZA SE NEcesitan, Buen Orden 410.

PEON PRACTICO PARA BODEGA DE vino, se necesita, Vidt 430.

PLANCHADORA PARA ROPA DE SEñora se necesita, Serrano 736.

PULIDOR BUENO SE NECESITA, SE le paga bien, San Juan 441.

PEON PRACTICO PARA TAMBO SE necesita, G. Urquiza 684.

PANTALONERA DE FINO NECESITO Y aprendiza, Danel 1533. v21

PANTALONERA DE MEDIDA, SE PREcisa, Sgo. del Estero 209.

PLANCHADORAS BUENAS OFICIALAS, se necesitan, Arenales 1021. v21

PEON JARDINERO O QUINTERO PAra Moreno, Cuyo 1076, de 8 á 9 a. m.

PLANCHADORA OFICIALA SE NECEsita, Victoria 3375. v22

PLANCHADORA OFICIALA SE NECEsita, Pichincha 1765, buen sueldo.

PLANCHADORES PARA TALLER, SE necesitan, Moreno 1738.

PINTORES DE LISO BUENOS SE NEcesitan, Lorea 720.

PINTORES OFICIALES Y MEDIO OFIciales, se precisan. Berutí 701.

PINTORES OFICIALES DE LISO, PREciso, Ada. La Plata 225.

PLANCHADORA OFICIALA Y MEDIO oficiala, se precisa, Cangallo 2387. v22

POLLERISTAS QUE ENTIENDAN EN batas, se precisan, Entre Ríos 625. v21

PEON CARRITO MOSCA, LIBRETA E informes, necesito urgente, Andes 146. v21

POSTICERA SE NECESITA BUENA oficiala, que sepa bien implantar, Florida 2. v20

PRECISANSE COSTURERAS PARA vestidos de señora, Victoria 679, 3o. derecha. v21

PINTOR DE LETRAS SE NECESITAN oficiales y medio oficiales, Lutz Hnos., San Martín 746. v20

PLANCHADORA SE NECESITA OFICIAla ó medio oficiala para camisas de color, nuevas Castro Barros 680. v20

PLANCHADORES BUENOS OFICIALES se necesitan en la Tintorería París, Cerrito 560, 2.20 diario. v21

PEON PARA TODO TRABAJO Y OTRO que sepa manejar carro se precisan; Deán Funes 1754.

PLANCHADORA DE OFICIO, FORMAL, se necesita, Lavalle 886, tratar de 11 á 2 p. m.

PLANCHADORAS PARA CAMISAS nuevas, blancas, necesitamos, Bartolomé Mitre 1394. v23

PERSONA QUE SEPA TEJER EN MAquina rectilínea, necesito, Venezuela número 540.

PEONES PARA LIMPIEZA SE NECESItan, Victoria 2116 al fondo, de 9 en adelante. v21

PEON DE HERRERIA QUE SEPA LImar se necesita, B. Mitre 636, 3 $ por día.

PLANCHADORA BUENA OFICIALA SE necesita, pago como en el centro, Lorea 1835. v21

PEON DE COCINA Y MOZO PRACTICO para fonda se necesitan, San Lorenzo 324.

PLANCHADOR O PLANCHADORA DE camisas nuevas se precisa, bueno, se paga bien, Estados Unidos 1309.

PLOMEROS, PRACTICOS EN INSTALAción de baños y lavatorios, necesito, B. Mitre 737, lunes de 9 á 10, escritorio 1. v21

PANTALONERAS Y BOMBACHERAS buenas se precisan en los talleres Gath y Chaves, presentarse con muestra, Lima 1563 plaza Constitución. v26m.

PEON PARA FARMACIA Y DROGUERIA se necesita que haya trabajado en ese oficio, muy buen sueldo, darán razón Garay 1160.

PEON PARA FABRICA DE TOSCANOS, se necesita, que conozca las calles y tranvías, Belgrano 469. Se atenderá el domingo hasta las 11.

PLANCHADORAS EN LA TINTORERIA París, se necesitan 4, muy buenas oficialas, Cerrito 560 sueldo 3.30 diario, trabajo todo el año. v21

PREPARADORA DE SOMBREROS MUY capaz, sueldo 70 á 90 pesos mensuales, trabajo todo el año se precisa, Suipacha 561. v20

PLANCHADORAS OFICIALAS Y aprendizas adelantadas para camisas nuevas, sueldo 3.50 á 4 y 1.50 á 2, se necesitan, Sadí Carnot 932. v21

RELOJERO COMPETENTE SE PRECIsa, Corrientes 1056 (al fondo). v20

REPARTIDOR CARRERO, SE NECEsita con buenos certificados de haber trabajado en panadería ó negocio similar y que conozca bien el barrio de Belgrano. Se prefiere italiano, ocurrir de 7 á 8 a. m. y de 12 á 1 p. m., San Martín 89. v21

SE NECESITA BUENA MODISTA PARA casa de familia, Montevideo 1025. v21

SE NECESITA GRABADOR APRENDIZ adelantado, B. Mitre 1020. v21

SE PRECISAN 3 OFICIALES ESCOBEros, Martín García 668. v20

SE PRECISA BUENA ADORNADORA de sombreros Cangallo 1334, 1336. v21

SE NECESITA MEDIO OFICIALA MOdista de vestiddos, Andes 366. v21

SE NECESITA APRENDIZA DE VEStidos, calle Peña 153. v20

SE PRECISA APRENDIZA DE SOMBREros, Cangallo 739. v20

SE PRECISAN OFICIALES PARA impermeables, Esmeralda 382. v20

SE NECESITA UN OFICIAL SILLETEro y tallista, Río Janeiro 916. v20

SE NECESITAN OFICIALES Y MEDIO oficiales escultores, Tucumán 1352. v22

SE NECESITAN OFICIALES CARPINTEros, Santiago del Estero 188.

SE NECESITA UNA OFICIALA MODISta, se paga bien, Rodríguez Peña 146.

SE NECESITAN PREPARADORAS DE sombreros, Corrientes 1419.

SE NECESITA APRENDIZA PARA chalecos, se paga, Thames 1717.

SE NECESITAN APRENDIZAS Y OFIcialas modistas, Tucumán 3168.

SE NECESITAN ARMADORAS DE CAmisas de color, Gurruchaga 1291.

SE NECESITA UN PEON, URUGUAY 142.

SE NECESITA UNA APRENDIZA DE pantalones, Bolívar 1867.

SE NECESITA MEDIO OFICIALA Y aprendiza modista, Guardia Vieja 927.

SE PRECISAN PEONES, QUE SEPAN algo de carpintero, Rivadavia 3769.

SE NECESITAN BUENAS ARMADORAS de batas, Rivadavia 2307.

SE NECESITA OFICIAL HOJALATERO y un peón, Belgrano 2620.

SE NECESITA UN OFICIAL SASTRE Y un aprendiz, Victoria 3026.

SE NECESITAN OFICIALAS Y APRENdizas modistas, Victoria 802. v22

SE PRECISA UN APRENDIZ SASTRE adelantado, español, Reconquista 1094. v20

SE NECESITA UN MUCHACHO DE 13 á 15 años, lechería Pueyrredón 1016. v20

SE PRECISA OFICIALA Y UNA MEDIO oficiala, chalequeras, Ombú 865. v21

SE NECESITAN OFICIALES Y MEDIO oficiales muebleros, Pozos 521, al fondo. v21

SE NECESITA MOZO DE ALMACEN español de 15 á 16 años, Honduras 1599. v22

SE PRECISA UN MUCHACHO DE 16 á 17 años para mozo de almacén que esté práctico, Humberto 1501. v20

SE PRECISAN BUENAS PANTALONEras de medida, con muestra, B. Mitre 701. v27

SE PRECISAN BUENOS OFICIALES sastres de medida, con muestra, B. Mitre 701. v27

SE NECESITA UN OFICIAL SOMBRERero para felpa, otro oficial planchador para composturas Lavalle 1040. v21

SE NECESITAN MUCHACHAS, ANCHOrena 879, Avellaneda; taller de bolsitas. v31

SE PRECISA PEON Y MUCHACHOS para herrería rural, Darwin 1036 esq. Rivera. v21

SE NECESITAN BUENAS OFICIALAS posticeras, buen sueldo, Carlos Pellegrini 1089. v20

SE PRECISA OFICIAL HOJALATERO Y gasista que sea competente, Av. Boedo 1718. v22

SE NECESITAN OFICIALES TAPICEROS urgente, casa Emilio Galtret, Cerrito 1372. v26

SE NECESITA UN OFICIAL RETOCAdor, para placas secas (retratos), y un copiador fotograbador, Chile 263

SE NECESITAN COSEDORAS Y aprendizas para sombreros de paja, Yatay 74. v21

SE NECESITA UN ELECTRICISTA, para una gran casa importadora, dirigirse á Cuyo 947. v21

SE NECESITAN DOS MEDIO OFICIALES albañiles y dos oficiales que sepan hacer cornisa, Misiones 43, de 11 á 1 p. m.

Señorita QUE ESCRIBA ALEMAN Y A máquina se necesita para escritorio, Tucumán 664. v21

SE NECESITAN OFICIALAS Y APRENdizas adelantadas pantaloneras, Liniers 519.

SE NECESITA APRENDIZA OFICIALA y medio oficiala modista, Córdoba número 1690. v21

SE NECESITA OFICIAL HOJALATERO competente para hacer el trabajo de afuera, Cuyo 2045.

SASTRES DOS OFICIALES POMPIERS y dos medio oficiales se necesitan, General Paz 2105, Belgrano. v24

SE NECESITA UN OFICIAL LUSTRAdor de cajones fúnebres y un oficial carpintero, Sadí Carnot 1206. v21

Señora INTELIGENTE E INDEPENdiente para instalar un escritorio se precisa; por carta á P. C., Pavón 1219. v21

SE NECESITA EMPLEADO JOVEN para escritorio, que conozca contabilidad, para la campaña, edad y nacionalidad poste restante Z. E. M. O. v21

SE DESEA MODISTA DE PRIMER ORden francesa y que hable el alemán para vestidos de chaquet para señora. Ofertas á Z. Z. sucursal de correos, Chile 1525.

SE NECESITA UN albañil CLOAQUERO y un guarda hilo telefonista, ocurrir Usina Eléctrica Campo de Mayo, Hurlingham, F. C. P. v21

SE NECESITAN MUJERES O MUCHAchos que sepan coser á mano y á máquina, presentarse hoy domingo de 8 á 12, Suipacha 851.

SE NECESITA EMPLEADO JOVEN para escritorio y contabilidad, para pueblo en el Sur de la provincia de Bs. Aires, se prefiere uno que juegue football, Poste Restante, F. B. L. L. v20

SE PRECISA UN MUCHACHO DE 17 A 18 años para atender un motor en estancia, tratar con el señor Bartolo B., calle Pintos entre Pueyrredón y Belgrano, Banfield.

SE PRECISAN DEPENDIENTE DE tienda y almacén, prácticos mostrador de campaña; cadete tienda; españoles; dirigirse por carta indicando referencias, Solís 1455. v21

SE PRECISA UN JOVEN ENTENDIENdo la contaduría y poseyendo perfectamente el castellano, y conociendo bien sea el inglés ó alemán; escribir dando informes al administrador Hotel Plaza.

SE PRECISA CORREDOR DE MUY BUEna presencia para etiquetas tejidas para sastres y etiquetas de hilo para camisas, todas con firma, importadas, J. O. Katz, Victoria 672.

SE PRECISA CORREDOR DE MUY buena presencia y que conozca varios idiomas, para artículos de reclame, importados de Norte América, Europa y Japón, J. O. Katz, Victoria 672.

SE PRECISA UN HABIL AFILADOR de sierras, para un importante aserradero del Norte; se paga buen sueldo, inútil presentarse si no conoce perfectamente el oficio, dirigirse Cuyo 875, lunes después de las 9 a. m. v21

SE NECESITA LICORISTA DE PROFEsión para licorería importante en la ciudad de Rosario de Santa Fe, se exigen referencias de primer orden respecto á honradez y capacidad, A Astorga poste restante, Rosario de Santa Fe. v1a

SE NECESITAN MUY BUENAS OFICIAlas para trabajo fino de confección fantasía, inútil presentarse si no tienen buenas referencias, se paga bien, Gath y Chaves Soc. Anónima, talleres Anexo, Perú esquina Av. de Mayo. v21

SOBRESTANTE, SE NECESITA PARA el cuidado y vigilancia de la colocación de mosaicos y revestimientos, es preciso que sea práctico en el ramo y que sepa levantar planos y hacer proyectos buen sueldo y comisión, dirigirse por carta B. A. D., poste restante. v22

TALLISTA QUE ENTIENDA DE FIGUra se necesita, Avda. Alvear 1974.

TAPICERO PARA MARROQUIN PRECIso, Paseo de Julio 1282. v20

TALLISTAS BUENOS MEDIO OFICIAles se necesitan, Avda. La Plata 276. v21

TALABARTEROS 10 OFICIALES EN pecheras, se precisan trabajo por día, Méjico 4083. v21

TRAZADOR CALDERERO CON 2 OFIciales caldereros competentes, se necesita en el Arsenal de Guerra, Pozos y Garay. v20

VAINILLADORAS Y BORDADORAS, SE precisan, Bmé. Mitre 354. v22

VENDEDORA CAPAZ PARA LENCERIA y confección se necesita, Suipacha 544. v21

VISTERAS PARA CAMISAS BLANCAS Y de color, se necesitan, Cuyo 524.

VAINILLADORAS BUENAS SE NECEsitan 1,000 en "La Casa Ideal de los Novios" B. Mitre 1499, de 7 á 9 a. m. v31

VISTERAS Y ARMADORAS, PARA CAmisas y costureras para calzoncillos, se necesitan, con muestra, Cuyo 524. v22

YESERO NECESITO, UNION 3124, DE 10 á 11 a. m.

ZAPATEROS PARA HOMBRE BLAS Y punteado, se precisan, Cuyo 1113.

ZAPATERO ARMADOR Y TAQUERO preciso, Estados Unidos 3199. v20

ZAPATEROS DE PRUNELA SE NECEsitan, Gorriti 44. v20

ZAPATERO OFICIAL SE PRECISA, trabajo ordinario de hombre, Guayanas 1618 y Bompland. v22

ZAPATEROS SE PRECISAN PARA trabajo á máquina, artículo de niña; precio de $ 1.90 á 2.50, Casa Rosetto, Corrientes y Maipú.

OFICIOS DIVERSOS OFRECIDOS

A PINTAR, EMPAPELAR Y blanquear barato, Alvarez, Humberto I 1862. 20

A $ 10 LUSTRA PIANOS G. GONZALEZ, Paraná 1134; garantías. v23

ARS ET LABOR, TALLER ARTISTICO de pintura, Santa Fe 5239. v27

A 2.50 MILLAR COPIAS, DIRECCIOnes, clara caligrafía, M. G., Moreno 1182.

Albañil FRENTISTA, MUY COMPETENte, se ofrece á jornal por un tanto ó como socio, Alsina 2480, G. Ld.

Albañil BUENO, PARA REFACCION, se ofrece, Libertad 361, Enrico Bedotti. v20

Albañil EN REFACCION PARA CUALquier trabajo se ofrece, Montevideo 981.

COBRADOR SE OFRECE CON DEPOSIto, garantía, Lavalle 3718.

COCHERO SE OFRECE BIEN RECOmendado, sin pretensiones, Brasil 600.

CAPATAZ albañil, MUY COMPETENTE y práctico, dirigirse, G. G., Pavón 3535. v20

CONFITERO PASTELERO SE OFRECE para la ciudad ó campaña, Arenales 1334. v20

CHAUFFEURS, SE DAN LECCIONES de mecánica y manejo de automóviles, Cangallo 1667, taller. v27

CARPINTERO OFICIAL PARA CASA particular ó campo se ofrece á J. R., Pozos 443. v20

CABALLERIZO DE PROFESION SE ofrece, bien recomendado, Río Bamba 1156.

CORTADORA MODISTA OFRECESE, por carta solamente á Ma. Fernández, Caseros 851.

COCHERO DE PROFESION, PARA casa particular, argentino de 24 años, con buenas recomendaciones, se ofrece, Merlo 3985 Floresta, E. Gómez. v20

CAPATAZ DE CARPINTERIA PARA dirigir taller ó aserradero y corralón ó construcciones de obras, en general, se ofrece, dirigirse Méndez de Andés 2241, Flores. v22

CAPATAZ GASISTA, AGUA Y UN POco electricista, italiano, de 20 años, se ofrece para negocio del ramo como ayudante, ciudad ó provincias, escribir á J. B. Formo, poste restante.

CHAUFFEUR MECANICO, 7 años DE práctica, español, muy buena presencia, espléndidas referencias para familia ó particulares, por carta ó personalmente, B. Requesen, Isabel la Católica 1308, dep. 15.

CORTADOR SASTRE PARA ROPA DE hombre, á señora, se ofrece para casa seria, con práctica de Alemania, Inglaterra y Sud América, su principal experiencia fué adquirida en Londres con el renombrado "Premier system" de Minister y Cía., edad 32 años, estado casado; escribir á G. F., Cangallo 988. v21

DOY 200 $ A QUIEN ME PROPORCIONE empleo en un Banco, dirigirse A. D., B. al Norte, Salom 582. v20

DEPENDIENTE DE ALMACEN SE ofrece formal, recomendado, Estados Unidos 805, almacén.

DEPENDIENTE ALMACEN O DESPAcho bebidas muy práctico, hombre formal, buenas recomendaciones, se ofrece, Bulnes 1535, C. G.

DEPENDIENTE español, PRACTICO EN tienda y almacén, se ofrece para la campaña, con buenas recomendaciones, Lima 1767.

DEPENDIENTE MUY PRACTICO EN ferretería y almacén, se ofrece para la campaña, con excelentes recomendaciones, B. Irigoyen 94, Gerbolés. v20

ELECTRICISTA HACE INSTALACIONES á cinco cincuenta lámpara, Almagro 831. v22

EMPLEADO DE CASA DE COMERCIO, serio, se ofrece con práctica y buenos informes, razón Florida 243. v20

EMPLEADOS Y DEPENDIENTES DE comercio ofrece "La Internacional" San Martín 428.

EMPLEADO DE FERRETERIA, TRAbajó en casa importante, certificados de primer orden se ofrece, L. R., Paraguay 5232. v20

EMPLEADO DE ESCRITORIO, CON 4 años de práctica en casa mayorista, se ofrece, inmejorables recomendaciones, B. Irogoyen 94, Zenitram. v20

EMPLEADO EXTRANJERO DE ABSOluta confianza, hombre casado, práctico en el comercio en general, se ofrece, excelentes informes, Santa Rosalía 1178, A. B. v21

EMPLEO SOLICITA JOVEN CASADO, actualmente desempeña puesto de mucha responsabilidad en importante casa de esta capital. El puesto que hoy ocupa es la mejor recomendación que puede presentar, tiene sus garantías á satisfacción, desea puesto interior donde no haya que hacer diligencias fuera de la casa, carta á J. Donadío, Santa Fe 820.

FOTOGRAFO BROMURISTA Y RETOCAdor de negativos se ofrece, Vera 1552. v21

FOTOGRAFOS AFICIONADOS SE REvelan placas á 50 cts., copias á 10 cts. c/u. Pidan catálogo, Vogel y Co., Esmeralda 385. v23

GOBERNANTA JOVEN, ACTIVA, SE ofrece para casa de persona sola; es de presencia y buenos informes, poste restante, O. P. 10. v20

HOMBRE FORMAL, CON GARANTIA, para cobrador, se ofrece, Salcedo 3066.

HERRERO BUEN OFICIAL DE OBRA y cocinas económicas, se ofrece, prefiere trabajo por tanto, Lamadrid 311.

HERRERO FRAGUADOR DE CARROS se ofrece para campaña, entiende algo de herrar caballos, Defensa 310. v20

HOMBRE FORMAL SE OFRECE PARA explotación de bosques, sabe manejar peones de campamento, G. Rodríguez, Garay 1761. v21

HOMBRE JOVEN SE OFRECE PARA casa de comercio ó de escritorios para limpieza, cargar ó descargar, con buenos informes y fuerte para trabajar, sabe escribir, 8 años en el país, Bolívar 731, departamento 14, J. S. M. v21

JARDINERO SE OFRECE PARA TODO trabajo, Padilla 2183. v23

JOVEN PRACTICO en ASUNTOS JUDIciales ofrécese, Chile 1410. v21

JOVEN AUSTRIACO SE OFRECE PARA peón, habla castellano, Arenales 2525. v21

JOVEN RECIEN LLEGADO DE España, desea colocarse para despacho de bebidas ó cosa análoga, Necochea 1039. v20

JARDINERO QUINTERO ITALIANO SE ofrece con certificados de aquí, Tandil 458. v20

JARDINERO DE PROFESION CON BUEnos certificados, habla italiano, alemán, se ofrece, Arenales 3840, p. S. Minen. v22

JARDINERO QUINTERO Y ARBORIcultor, francés, soltero se ofrece con referencias; por carta á A. G., Venezuela 1479. v21

JOVEN español DE 18 años, RECIEN venido se ofrece con 4 años de comercio tienda para campaña ó la capital, por carta á J. T., Florida 1085. v21

JOVEN RECIEN VENIDO, español, DEsea trabajo decente, tiene el oficio tonelero, sabe leer y escribir, con certificado, de buena conducta, de 21 años, Tacuarí 976.

JOVEN INSTRUIDO DESEA EMPLEO en las horas de la tarde, escribe á máquina y sabe dibujo lineal. Por carta Maipú 531. v22

JOVEN CON MUCHA PRACTICA EN ganadería y agricultura, hablando cuatro idiomas, se ofrece para mayordomo ó segundo, por carta á D. Z., Chile 644. v23

JOVEN SE OFRECE PARA CUALQUIER trabajo, sabe leer y escribir, desea de escritorio, sabe andar en bicicleta, Salta 271, por carta ó personalmente.

JOVEN ALEMAN 25 años, BIEN EDUcado, recién llegado desea un empleo en casa de comercio, dirigirse á G. H., Paraná 460. v20

JOVEN DE 22 años SE OFRECE COMO peón de carnicería ó cualquier oficio, por carta ó personalmente, J. B., Saavedra 944. v21

JOVEN EXTRANJERO CON BUENAS recomendaciones de honorabilidad y competencia, desea colocación como empleado en el ramo de contabilidad, dirección 20 X. Z. Poste Restante. v23

JARDINERO FRANCES, MUY COMPEtente en su oficio; la señora, cocinera, casera, sabe muy bien de aves, con buenos certificados de su honradez; se ofrecen, Uruguayana 1174, Morón, F. C. O. v21

JOVEN español, INSTRUIDO CON BUEna letra y buenas recomendaciones, desea colocarse en breve en algún ramo del comercio ó como ayudante en oficina ó escritorio, dirigirse por carta á Urbano U., Herrera 751.

LUSTRO Y COMPONGO MUEBLES Y pianos á domicilio, Ruggia, Humberto 1226.

LICORISTA PREMIADO, CON CERTIficado, se ofrece, sea para la campaña ó la ciudad, 24 de Noviembre 1425. v22

LIMPIADOR SE OFRECE PARA LA limpieza en general de casas y negocios, especial para encerar y lustrar toda clase de pisos, precios módicos, B. de Irigoyen 228. v22

LUSTRO Y COMPONGO MUEBLES Y pianos, á domicilio, Catamarca 1781, Baile y Cía. v27

MUCHACHO DE 14 años OFRECESE para escritorio ó casa comercio, León Sarandí 462. v20

MUCHACHO español DE 17 años, SE ofrece para la ciudad ó campaña, sabe leer y escribir, Cevallos 265. v21

MUCHACHO DE 16 años, SE OFRECE para almacén ó casa de familia, San Martín 488.

MOZO español DE 20 años SE OFRECE para fonda, almacén ó café, Pozos 719.

MUCHACHO DE 13 años, PRACTICO en despacho de pan se ofrece para cualquier trabajo, Charcas 1265, dept. 5. v21

MECANICO COMPETENTE EN MAQUInas agrícolas, molino, entiende de herrero, se ofrece para el campo, sin pretensiones, B. Mitre 2752. v22

MAYORDOMO SEGUNDO O TENEDOR de libros se ofrece, hombre serio, con larga práctica en hacienda, puede ir á prueba; dirigirse á Mayordomo Cuyo 409. v21

MAYORDOMO SE OFRECE RECIEN llegado de la Pampa Central, práctico en preparación de campos, alfalfados, hacienda, cría é invernada, agricultura, etc., referencias á satisfacción, Cevallos 972. v27

MECANICO COMPETENTE PARA MAnejar desgranadora de maíz y motor á tracción ó para arar á vapor, con buenos certificados, se ofrece, más datos por carta ó personalmente, A. A. M., Unión 3924, Floresta. v22

MAQUINISTA, ARMADOR DE MAQUInas agrícolas, molinos, etc., competente en la dirección de establecimiento agropecuario y otros conocimientos afines, se ofrece sin pretensiones, por correo, Capurro, Del Crucero 1235. v21

MAYORDOMO PARA UN ESTABLECImiento de importancia en la provincia de Buenos Aires, agrícola ó ganadero con muchos años de práctica en ambas cosas, y con referencias á satisfacción se ofrece, Dirigirse á Hotel España, pieza 36 hasta el 9 del corriente á Puan, F. C. S., administrador La Margarita. v22

OFICIALA SASTRE SE OFRECE DE FIno, recién venida, Lima 1114. v22

OFICIAL MEDIO SASTRE ADELANTAdo se ofrece, San Juan 101. v20

OPERADOR DE cinematógrafo, COMPEtente, se ofrece, Almirante Brown 1478. v31

OFICIAL DE POZOS SEMISURGENTES y gasista en caños de hierro se ofrece, Moreno 3299, Manuel Fernández. v20

OFICIAL CONFITERO PASTELERO SE ofrece, competente, para el campo, Cochabamba 2617. v21

OFICIAL REPOSTERO, PASTELERO se ofrece para ciudad ó campaña, dirigirse B. T., Bernardo Irigoyen 263, departamento 12. v21

PINTURA GENERAL, EMPAPELADO, trabajo esmerado y prontitud, Marino, Venezuela 2328. v21

PLANCHADORA COMPETENTE SE ofrece por día, para casa particular, por carta, Chacabuco 748.

PINTOR EMPAPELADOR RECUADRAdor y albañil se ofrece competente, Zenobio, Saavedra 1122. v22

PINTO CASAS A PRECIOS MODICOS, empapelados, pinturas, G. Giménez, Independencia 1515. v24

PEON DE FABRICA ALMACEN O CASA mayorista ó portero, español, por carta ó personalmente, Caseros 3041. v21

PINTURA, BLANQUEO, EMPAPELADO, albañilería, precio módico, Teófilo M. Salguero 1883. v20

PINTOR, albañil, BLANQUEA FRENTE patio y refacciona barato, E. Unidos 1782. v23

POR TRABAJOS DE PINTURA EN GEneral, pidan precio, Cochabamba 2712, A. Roberto. v21

PINTO CASAS, PRECIOS MODICOS, empapelados y pinturas, S. Giménez, Independencia 1515. v21

PINTO, EMPAPELO Y RECUADRO piezas, desde 4 $, pinto puertas, desde 3 pesos, blanqueo frentes y patios desde 10 pesos, y hago cualquiera refacción de albañilería, Cochabamba 4022, José M. v20

REPARTIDOR CARRERO SE OFRECE español con muchos años de práctica en casas de cafés y vinos y otros repartos, buenos certificados, Andes 1055. v20

SE OFRECE CAJERA JOVEN, POR carta M. C. M., José M. Moreno 343. v21

SE OFRECE OFICIAL FIDEERO CON certificados, Bustamante 1247. v21

SE OFRECE OFICIAL CONFITERO ciudad ó campaña, Cuyo 1943. v20

SE OFRECE UN FOGUISTA CON buenas recomendaciones, Gral Urquiza 2148. v20

Señorita SE OFRECE PARA APRENDIZA vendedora, sabe el francés, Serrano 614. v20

SE OFRECE CALDERERO PARA REPAraciones de locomóviles y calderas, F. D., Gallo 566. v20

SE OFRECE DEPENDIENTE PRACTIco para almacén, por carta á R. A., Gral. Urquiza 365. v20

SE OFRECEN DOS OFICIALES MUY competentes para la campaña, 25 de Mayo 366, pieza 26.

SE OFRECE CARRERO PARA MANEjar 1 ó 2 caballos, Santiago del Estero 1821, pieza 5. v21

SE OFRECE COCHERO PARA CASA particular, español, 25 años, con recomendaciones, Tandil 226, Flores. v21

SE OFRECE JOVEN DE 19 años CON pocas pretensiones, sabe leer y escribir, tiene certificados, por carta á L. P., Independencia 2877.

SE OFRECE QUINTERO JARDINERO, sin pretensiones, con certificados, italiano lombardo, para estancia, B. Mitre número 2753, M. S. v22

SE OFRECE MUCHACHO DE 17 años para limpieza y mandados para casa de negocio ó escritorio, es práctico, Cevallos 1695.

SE OFRECE OFICIAL RELOJERO competente en toda clase de trabajos de relojería de todas clases, Manuel Guiltra, Guifra 660; Avellaneda, Piñeiro. v20

SE OFRECE HOMBRE FORMAL PARA cobrador, referencias y garantías á satisfacción, escribir S. Arceri, Montevideo 1192. v20

SE OFRECE UN QUESERO QUE SABE ordeñar, ó se compromete á tomar tambo á medias, por carta ó personalmente Oro 2394, D. R. v20

SE OFRECE UN MUCHACHO PARA manejar una americana, Cevallos 366, pieza 3. v20

SE OFRECE UN HOMBRE PARA AGRIcultura de forrajes y de plantas, Gaona 1319. v20

SE OFRECE FIGUISTA COMPETENTE, maneja cualquier máquina á vapor, Paraguay 1044. v21

SE OFRECE OFICIAL SASTRE PARA confección y media medida, para la campaña, no tiene máquina, Matheu 930. v20

Señora EDUCADA QUE ESCRIBE EN las mejores máquinas se ofrece para empleo ó trabajo en su casa, tratar personalmente de 8 á 12, San Juan 1386. v21

SE OFRECE UN OFICIAL INSTALADOR de bombas y cañerías de todas clases, entiende de mecánica, lampistería y timbres eléctricos, por carta ó personalmente, Piedras 609. v21

Señor FRANCES CON RECOMENDACIOnes y garantía desearía puesto de cajero ó para la correspondencia, en casa introductora, por carta F. B. 732, poste restante, correo central. v20

SE OFRECE CARPINTERO (GALPONEro), práctico en toda clase de construcciones de madera y fierro, para la ciudad ó para las provincias, prefiere para el Chaco, ofertas por escrito á J. S., Galponero, Restaurant Slavia, Paseo Colón 1045. v20

Señora DE BUENA PRESENCIA MUY competente en artículos de confección sabe medir y tratar clientela distinguida habla perfectamente castellano, francés é italiano, se ofrece para casa de moda ó buena tienda, escribir A. N., poste restante ciudad. v21

TALLER DE PLANCHADO QUE PUEDA atender una camisería importante se necesita Rivadavia 742. v21

UN JOVEN DINAMARQUES DESEA emplearse en una casa de comercio, sabe escribir á máquina y habla inglés, alemán, castellano y dinamarqués, tiene buenas recomendaciones, dirigirse por carta á H. Johansen, est. Sarandí F. C. S. v20

SERVICIO DOMESTICO PEDIDO

AMA DE LECHE SE NECESITA, PARAguay 3342. v20

AMA SE NECESITA PARA CRIAR UN nene en su casa, Tacuarí 1234. v21

BUENA MUCAMA PARA IR A MENDOZA al servicio de persona sola, se necesita, buen sueldo, con recomendaciones, Lorea 631. v21

BUENA SIRVIENTA JOVEN Y RECOmendada, se precisa para corta familia, buen sueldo y buen trato, C. Pellegrini 520.

COCINERA RECOMENDADA SE NECEsita, Ayacucho 1278. v21

COCINERA, SIN CAMA, SE PRECISA, Santa Fe 2366. v21

COCINERA PARA COCINA SENCILLA, soltera, se precisa, Alvarez 2348. v20

COCINERA BUENA SE PRECISA CON cama, 45 $, B. Mitre 2321. v20

CHICA DE 10 A 12 años SE PRECISA, Peña 1049. v20

COCINERA Y MUCAMA SE NECESITA, para corta familia, San Martín 652.

COCINERA EXTRANJERA, CON CAMA, se necesita, B. Mitre 2053. v21

COCINERA BUENA SE PRECISA, CON recomendación, calle Rivadavia 4991.

COCINERO NECESITASE, ALSINA 2699.

COCINERA CON RECOMENDACIONES, se necesita, Belgrano 2321.

COCINERA SE NECESITA PARA CORta familia, Rivadavia 4460.

COCINERA RECOMENDADA, NECESItase, [illegible]

SERVICIO DOMESTICO PEDIDO

COCINERA CON CAMA SE NECESITA, Rivadavia 2525.

COCINERA SE NECESITA PARA CORTA familia, sueldo 40 $, Belgrano 3016, v20

COCINERA PRACTICA PARA MATRIMONIO se necesita, Carlos Calvo 224. v21

COCINERA CON CAMA SE NECESITA para corta familia, Rivadavia 6070. v21

COCINERA Y MUCAMA PARA MATRIMONIO sin hijos se necesitan, Paso 442. v21

COCINERA MUY BUENA SE NECESITA para matrimonio solo, Larrea 1308, ocurrir el lunes desde las 10 a. m.

COCINERA BUENA, CON CAMA, SE necesita para matrimonio sin hijos, Montevideo 258. v21

COCINERA CON CAMA Y OTROS QUEhaceres, urgente se precisa, Araoz 2470 entre Santa Fe y Güemes. v22

COCINERA de PROFESION QUE entienda algo de cocina francesa, se necesita, Varela 249, Flores.

COCINERA SE NECESITA PARA MAtrimonio, con cama, San José 367, de 8 en adelante.

COCINERA PARA COCINA SENCILLA, que sepa desempeñarla, se necesita, Dean Funes 661. v21

COCINERA SE NECESITA CON RECOmendaciones, para dos señoras solas, sueldo 40 $, sin cama, Méjico 815. v21

COCINERA CON CAMA Y RECOMENDAda se necesita en corta familia, Rivadavia 3175.

COCINERA Y ALGUNOS QUEHACERES, con cama, se necesita, para matrimonio, Arenales 3735.

COCINERA ITALIANA, CON O SIN cama, para pequeño restaurant necesito, Rioja 1819.

COCINERA BUENA, CON CAMA Y REcomendaciones se necesita, se paga buen sueldo, Rivadavia 2721.

COCINERA CON RECOMENDACIONES, que sepa su oficio se necesita con cama Libertad 753. v21

COCINERA Y UNA MUCAMA, DE NAcionalidad argentina ó italiana, se precisa en Tucumán 978.

COCINERA SE NECESITA, QUE SEPA bien su oficio y tenga recomendación, sueldo de 30 á 35 $. Rivadavia 3445.

COCINERA española O ITALIANA Y para otros quehaceres se necesita, Pueyrredón 1143, de 3 á 5 p. m. v22

CORTA FAMILIA FRANCESA, NECESITA buena cocinera, de confianza, inútil presentarse sin buenas recomendaciones, Defensa 1325.

COCINERA SE NECESITA PARA MOreno, sueldo 60 $: tratar en la quinta del doctor Rodríguez, en Moreno, ó en esta ciudad Rivadavia 679, de 2 á 4 p. m. v22

COCINERA FORMAL DE 30 A 40 años se necesita para una confitería de campo, en casa de persona sola, todo trabajo. Por más datos Venezuela 2746, altos, de 1 á 2 p. m. v22

EN CAMBIO DE 1 HORA DIARIA DE quehaceres, se da pieza en casa de señora sola, prefiere costurera, Hidalgo 320 altura, Rivadavia 5100. v21

HOMBRE SERIO, FRANCES PORTERO de noche, se necesita, Rivadavia 502.

JOVEN PARA SIRVIENTE SE NECEsita, Avenida de Mayo 1077.

LAVANDERA SE PRECISA, SALTA 1419.

LAVANDERA española, RECIEN VENIda, se necesita para Llobet, Caseros 1102. v20

MUCHACHA QUE SEA LIMPIA SE NEcesita, Coronel Díaz 961. v22

MUCAMA SE NECESITA EN VICTORIA 4166, sueldo 30 pesos.

MUCHACHA PARA MATRIMONIO SE necesita, Yatay 77. v21

MUCAMA SE NECESITA, SE PREFIEre formal, Ayacucho 1524. v21

MUCAMA SE NECESITA, CORRIENTES 3749. v20

MUCHACHA PARA SIRVIENTA SE precisa, Quirno 165; Flores. v21

MUCHACHA PARA QUEHACERES LIvianos se precisa, Defensa 1260. v20

MUCAMA QUE SEPA PLANCHAR SE necesita, Pueyrredón 1189. v20

MUCAMA SE PRECISA, RIVADAVIA 7408. v20

MUCHACHA de 14 años, SE PRECISA, San Juan 2297. v20

MUCAMO BUENO SE NECESITA, TUcumán 526.

MUCHACHA SE NECESITA PARA servir á corta familia, Jujuy 1274.

MUCHACHA PARA SERVICIO DE MAtrimonio se necesita, Arenales 1259.

MUCAMA SERIA Y ENTENDIDA SE necesita en Paso 43.

MUCHACHA PARA MATRIMONIO SOlo se necesita, Bolívar 874.

MUCHACHO SIRVIENTE, PARA CASA de familia, se necesita, Ayacucho 1762.

MUCHACHO PARA MANDADOS, SE necesita, Larrea 621.

MUCHACHA SE NECESITA, OBLIGAdo 2187, Belgrano. v21

MUCHACHA SE NECESITA PARA CUIdar un nene, Cangallo 1073.

MUCHACHO SE NECESITA, POTOSI 3836 entre Salguero y Medrano.

MUCHACHA SE NECESITA PARA MAtrimonio, Defensa 1445.

MUCHACHA DE 12 A 18 años, SE NEcesita, sin cama, Méjico 865.

MUCHACHO DE 10 A 12 años, PARA servicio de una familia, Liniers 361.

MUCHACHO SE PRECISA, SANTA FE 1013.

MUCHACHO SE PRECISA, MAIPU 866.

MUCHACHA DE 15 años SE NECESITA, Argerich 387. v21

MUCHACHO PRECISO, 14 A 16 años, 10 $ y comida, Tucumán 927. v21

MUCAMA RECOMENDADA, SE NECEsita, Rivadavia 2175.

MUCAMO DE COMEDOR RECOMENDAdo se necesita, Santa Fe 2205.

MUCHACHA SE NECESITA DE 12 A 14 años, Pueyrredón 915. v21

MUCHACHO DE 15 años, PARA SIRVIENte se necesita, Rivadavia 2354.

MUCAMA SE NECESITA, RIVADAVIA 644.

MUCHACHA PARA SERVICIO DE corta familia se necesita, Corrientes 4548. v20

MUCHACHO SE NECESITA PARA todo servicio de 13 á 16 años, Lima 424. v20

MUCHACHA SE NECESITA, SERVICIO de corta familia, Avda. La Plata 1108, v21

MUCHACHA SE NECESITA DE 12 A 15 años, para cuidar un niño, Pozos 477. v21

MATRIMONIO PARA TODO TRABAJO, con cama, se necesita, Cuyo 2093. v22

MUCAMA TODO SERVICIO, MENOS cocina, con cama, necesito, Defensa 1442. v21

MUCAMA DE COMEDOR QUE SEPA su obligación se necesita, Rivadavia 4597. v21

MUCHACHA DE 12 A 15 años SE NECEsita para servicio de corta familia, San Luis 2621, dep. 2.

MUCHACHA PARA TODO SERVICIO se precisa de 14 á 20 años, Azcuénaga número 1360. v21

MUCHACHA PARA MATRIMONIO SOLO se necesita, sin cama, Humahuaca 732, dep. 1. v20

MUCHACHO de 12 á 14 años, PRESENtado por sus padres, se precisa, Talcahuano 1081. v20

MUJER PARA AYUDAR EN TALLER de planchado, debiendo ir á entregar, se necesita, Sadi Carnot 922. v21

MUCHACHA PARA AYUDAR A LOS quehaceres, buen trato que no sea española se necesita, Maipú 865. v21

MUCHACHA DE 11 A 12 años SE NECEsita para pequeños servicios, Pavón 1464. v21

MUCHACHA DE 10 A 12 años SE PREcisa para pequeños mandados, C. Pellegrini 635 dep. 4. v20

MUCAMA CON RECOMENDACION, NEcesítase para corta familia, Viamonte 2029.

MUCHACHA PARA POCO SERVICIO se necesita con ó sin cama, Viamonte 35.

MUCHACHA DE 16 A 18 años SE PREcisa para poca familia, Carlos Calvo 2342.

MUCHACHITA SE NECESITA PARA ayudar en los quehaceres de corta familia, sueldo 15 $, ocurrir Junín 1141.

MUCHACHA SIRVIENTA SE NECESITA para matrimonio solo, Humahuaca número 153. v22

MUCHACHA DE 10 A 11 años NECESIto, presentarse con sus padres ó encargados, Ombú 139. v22

MUCHACHA DE 12 A 13 años SE NECEsita para cuidar una nena, Catamarca 71.

MUCAMA Y PARA CUIDAR UN niño de cinco años, en una estancia, se necesita, Venezuela 2058. v21

MUCHACHA DE 12 A 14 años, PARA pequeños quehaceres, se precisa, Paso 30. v22

MUCHACHA DE 14 A 15 años SE NEcesita para ayudar corta familia, Conreso 2249, Belgrano.

MUCHACHO PARA TODO SERVICIO, se necesita, Independencia 2659, de 8 á 9 a. m. v21

MUCHACHA DE 10 A 12 años SE NEcesita para cuidar una nena de 3 años, Ilisiones 255. v21

MUCHACHA PARA AYUDAR EN LOS quehaceres de casa se necesita Rio 11[illegible] v21

SERVICIO DOMESTICO PEDIDO

MUCHACHA DE 15 A 18 años PARA servicio de matrimonio, se necesita, Arenales 3735.

MUCHACHO SE NECESITA DE 16 A 18 años, para sirviente, Carlos Calvo número 1535.

MUCAMA SE NECESITA CON RECOmendaciones, Curapaligüe 203 esquina Provincias Unidas, Flores. v21

MUCHACHA O MUCHACHO DE 15 años para limpieza se necesita, Salguero 925. v21

MUJER PARA TODO SERVICIO, EN casa de corta familia, se precisa, ocurrir, Alsina 2468.

MUCHACHA SE NECESITA PARA mucama de 15 á 17 años, Paraguay 1973, tratar de 8 á 12.

MUCHACHA SE NECESITA DE 13 A 15 años, para muy poco trabajo, Corrientes 4381. v21

MATRIMONIO DESEA MUCHACHA DE 14 á 15 años para limpieza y mandados presentarse mañana, Pringles 779. v21

MUCHACHA O MUCHACHO DE 12 A 14 años para limpieza interna y mandados, se necesita, Independencia 2586. v20

MUCHACHA PARA AYUDAR A TODOS los quehaceres de corta familia, se necesita, ocurrir Pozos 125, de 8 a. m. á 12 p. m. v21

MUCHACHA DE 15 A 20 años SE NEcesita para acompañar dos niños al colegio y los quehaceres, sueldo 40 $, ocurrir 25 de Mayo 654. v20

MUCHACHA SE NECESITA DE 15 A 20 años, formal, para servicio de matrimonio solo, con cama, y bien recomendada Díaz Vélez 491. v20

MUCAMA O señorita SIN PRETENSIOnes que sepa cumplir con su obligación, se necesita, buen sueldo, tratar desde las 10, Rivadavia 3986. v20

MATRIMONIO SOLO, necesita señora DE regular edad, para los quehaceres domésticos, ofreciéndole pieza comida y sueldo; tratar Humberto 1o. 1127, dep. 13.

MUCHACHA DE 15 A 16 años SE NEcesita para ayudar á quehaceres de matrimonio solo, sin cama, dejando el trabajo á las 6 p. m., Cochabamba 3482.

MATRIMONIO JARDINERO Y CASERA con informes se necesita en Banfield, calle Gral. Rodríguez 1378, á dos cuadras de la estación.

MUCHACHA DE 14 A 17 años SE NEcesita para cuidar dos nenas y otros pocos quehaceres, hay otra sirvienta, buen sueldo, Cavia 350 casi esq. Av. Alvear, Palermo.

MATRIMONIO SIN HIJOS SE PRECIsa, la mujer para cocinar y otros quehaceres, al servicio de matrimonio solo, retribución $ 15 y pieza y comida, para el marido, Gazcón 1555, se prefiere italiano. v20

MUCAMA RECOMENDADA, QUE SEPA planchar bien servir la mesa, que entienda también de costura, se necesita para matrimonio alemán, en Olivos (distante 14 minutos de la capital), buen sueldo y trato muy bueno; tratar martes de 4 á 5 de la tarde, B. Mitre 226, 1er. piso. v22

NECESITASE SIRVIENTA PARA TODO trabajo, Belgrano 2896. v20

NECESITO MUJER CON CHICA DE 10 años, para corta familia, Caseros 1682.

NECESITO MUCHACHA de 12 á 14 años para ayudar al servicio doméstico, C. Pellegrini 671. v21

Niñera, MUCHACHA DE 14 A 15 años, para cuidar niños en buena familia, se precisa, buen trato y sueldo, Lima 490.

Niñera DE 14 A 16 años O MUJER que quiera atender niños se necesita, Jujuy 917.

Niñera IRLANDESA SE PRECISA, FORmal, con muy buenas recomendaciones, que sepa hablar bien español; tratar Callao 348, de 2 1/2 á 5 1/2. v20

PEON DE COCINA, SE NECESITA, SALta 1419.

PRECISO SIRVIENTA QUE ENTIENDA algo de cocina, Córdoba 1070.

PEON DE COCINA PRACTICO PARA fonda, español se necesita, Uruguay 994.

PEON DE COCINA SE PRECISA PARA fonda, La Genovesa, Los Talleres, F. C. S.

PORTERO PARA CASA DE 4 DEPARtamentos, limpieza general exterior y cuidado, se precisa, Santa Fe 3960; tratar Oro 2448. v22

SIRVIENTA SE NECESITA FORMAL, Y con cama, Corrientes 4145. v20

SE NECESITA MUCHACHA JOVEN para matrimonio, Charcas 3778. v21

SIRVIENTA CON CAMA QUE SEPA COcinar se necesita, Victoria 2705. v20

SIRVIENTA PARA MATRIMONIO SOLO se necesita, Colombres 176. v20

SIRVIENTA SE PRECISA PARA POCA familia, Bogotá 2160, Flores. v20

SE NECESITA UNA SIRVIENTA, buen sueldo y trato, Tucumán 1059. v22

SIRVIENTA JOVEN, SIN CAMA, SE precisa, Rivadavia 1735. v20

SIRVIENTA SE PRECISA, LAVALLE 2871. v24

SIRVIENTA QUE SEPA COCINAR, SE necesita, Güemes 3257. v21

SIRVIENTA SE NECESITA, BELGRANO 2610.

SE NECESITA UNA MUJER PARA persona sola, Quirno 577, Flores.

SE NECESITA SIRVIENTA, BUEN sueldo, Chile 554.

SIRVIENTA PARA TODO TRABAJO, se necesita, Valentín Gómez 322. v21

SIRVIENTA SE NECESITA PARA MAtrimonio, Paso 257.

SIRVIENTA JOVEN SE NECESITA, Corrientes 869, dep. 1º.

SIRVIENTA PARA TODO SERVICIO, se necesita, Vidt 420.

SIRVIENTA SE NECESITA QUE ENtienda de cocina, Thames 1976.

SIRVIENTA JOVEN PARA SERVICIO de corta familia se necesita, Bolívar 809.

SIRVIENTA PARA TODO SERVICIO, se necesita sin cama, Larrea 552. v22

SIRVIENTA PARA FAMILIA ALEMAna se necesita, Cuyo 1246.

SIRVIENTA Y MUCAMA PARA ADENtro se necesitan, Perú 1210.

SIRVIENTA PARA CORTA FAMILIA, se necesita con cama, Cerrito 1042. v21

SIRVIENTA SE NECESITA, SE PREFIEre española, San Juan 1837, dep. 8.

SIRVIENTA SE NECESITA CON INFORmes Venezuela 3031, de 9 á 1. v20

SIRVIENTA QUE ENTIENDA DE COCIna, se precisa, Vicente López 137. v20

SE NECESITA SIRVIENTA, LAPRIDA 1727. v21

SIRVIENTA FORMAL PARA MATRImonio se necesita, Yatay 77. v21

SE NECESITA MUCHACHO DE 12 A 14 años, Pavón 2269. v20

SE NECESITA UNA MUCHACHA DE 13 á 15 años, Pichincha 111. v20

SE NECESITA AMA DE LECHE, INDEpendencia 2029. v20

SIRVIENTA PARA TODO TRABAJO, SE precisa, Uruguay 848. v20

SE NECESITA UNA MUCAMA DE PROfesión, Suipacha 859. v20

SE NECESITA UNA SIRVIENTA, ALSIna 2424. v20

SE NECESITA UNA SIRVIENTA PARA todo trabajo, Santiago del Estero 1745.

SIRVIENTA PARA TODO SERVICIO, se necesita, Corrientes 2314. v21

SIRVIENTA PARA TODO SERVICIO se necesita, Mercedes 457, Floresta.

SE NECESITA COCINERA, CERRITO núm. 56.

SE NECESITA SIRVIENTA PARA TOdo trabajo, Bacacay 2435, Flores.

SIRVIENTA PARA TODO SERVICIO SE precisa, Independencia 1191. v21

SE PRECISA MUCHACHA, SALTA 841.

SE NECESITA SIRVIENTA, PARA EL servicio de una persona, Cevallos 280.

SE NECESITA COCINERA, PARA EL campo, tratar Estados Unidos 1550.

SE NECESITA AMA DE LECHE, PARA criar en su casa, Perú 571. v21

SIRVIENTA SE NECESITA, PARA corta familia, Aguirre 571. v21

SE NECESITA MUCHACHA, PARA CORto servicio, Suipacha 747.

SIRVIENTA DE 13 A 15 años, PARA matrimonio, se precisa, Pichincha 1224.

SIRVIENTA SE NECESITA PARA TODO trabajo, sueldo 60 á 70 $, Paraná 1063.

SIRVIENTA PARA TODO TRABAJO, se necesita, Piedras 711, 1o.

SE NECESITA UNA SIRVIENTA SIN cama, tratar Rodríguez Peña 125.

SIRVIENTA PARA EL SERVICIO DE corta familia, se necesita, Yerbal 3122.

SE NECESITA MUCHACHA RECOMENdada, con cama, sueldo 20 $, Solís 1017.

SE NECESITA UNA SIRVIENTA, OCUrrir, Independencia 2513.

SIRVIENTA CON BUEN SUELDO SE necesita, Agüero 768. v21

SIRVIENTA PARA TODO SERVICIO de matrimonio solo se necesita, Liniers 24.

SIRVIENTA SE NECESITA PARA corta familia, Sarandí 1169.

SE PRECISA SIRVIENTA, SARANDI 351. v21

SIRVIENTA SE PRECISA, SE PAGARA buen sueldo, Laprida 2079.

SIRVIENTA PARA TODO TRABAJO, SE necesita sin cama, Sáenz Peña 926.

SIRVIENTA PARA TODO SERVICIO SE necesita, Camargo 1060.

SIRVIENTA PARA TODO TRABAJO, se necesita, Suipacha 722.

SIRVIENTA CON CAMA, QUE SEPA cocinar se necesita, Díaz Vélez 824.

SIRVIENTA SE NECESITA PARA corta familia, Montes de Oca 1028.

SIRVIENTA PARA TODO TRABAJO, SE necesita, sueldo 25 $, Belgrano 494.

SERVICIO DOMESTICO PEDIDO

SIRVIENTA SE PRECISA RECIEN VEnida, Entre Ríos 752. v21

SE PRECISA UNA SIRVIENTA QUE entienda de cocina, Humberto 1o. 1762.

SE PRECISA SIRVIENTA PARA TODO trabajo, sueldo 30 $, Chacarita 2580. v20

SASTRES DE TINTORERIA SE NECEsitan, Cerrito 560, tintorería París. v21

SIRVIENTA RECOMENDADA, PARA corta familia se necesita, Gurruchaga 1606 v20

SIRVIENTA PARA TODO TRABAJO, SE precisa, Santiago del Estero 1410. v30

SIRVIENTA JOVEN Y SERIA, PARA corta familia, 35 $, Jujuy 1129. v20

SE PRECISA COCINERA FORMAL, CON cama, con recomendación, Chile 1152. v20

SE NECESITA SIRVIENTA, QUE ENtienda algo de cocina, San Juan 2083. v21

SE NECESITA MUJER JOVEN, PARA todo servicio, hay niños, Defensa 1442. v21

SIRVIENTA SE NECESITA, PARA CORta familia, Bacacay 3065, Flores. v21

SIRVIENTA QUE ENTIENDA DE COcina, se necesita, Venezuela 2058. v21

SIRVIENTA PARA TODO SERVICIO de corta familia, se precisa, Cabrera 3008, págase buen sueldo. v20

SIRVIENTA QUE ENTIENDA DE COcina, corta familia, buen trato sin cama Corrientes 2164. v20

SE PRECISA MUCHACHA, DE 16 A 18 años, para matrimonio solo, se exige recomendación, Victoria 2052. v20

SE PRECISA UN MUCHACHO, PARA servicio de mesa y limpieza de patios, Azcuénaga 714. v20

SE NECESITA MUCAMA PARA TODO trabajo, sin pretensiones, Alsina 1743, dep. 4. v20

SIRVIENTA PARA TODO TRABAJO SE necesita, casa de familia inglesa, Gral. Hornos 589, de 9 á 12. v21

SIRVIENTA SE PRECISA, MUJER formal, para servicio de señora sola, Río Bamba 40. v20

SE NECESITA MUCHACHA DE 14 A 16 años, en casa de corta familia, Acevedo 583. v20

SIRVIENTA QUE ENTIENDA ALGO DE cocina se necesita en familia alemana, Pampa 2819. v20

SIRVIENTA JOVEN PARA MATRIMOnio se necesita, Tucumán 1489, 1er. piso. v20

SE NECESITA AMA CON LECHE DE 3 ó 4 meses, para criar en su casa Formosa 531. v20

SE NECESITA MUCAMA DE COMEDOR, ocurrir Arenales 1908, de 10 a. m. á 3 p. m. v20

SE PRECISA UNA MUJER FORMAL que sepa algo de cocina, con cama, para familia inglesa, Mansilla 1044. v20

SIRVIENTA PARA LA COCINA Y OTROS quehaceres se precisa con cama ó sin ella, Paraguay 2019.

SIRVIENTA NO SEA española, CON cama, sepa cocinar, sueldo 35 $, se necesita, Canning 3027.

SE NECESITA UNA MUCHACHA PARA matrimonio solo, poco trabajo, sueldo de 15 á 20 $, Directorio 2370, Flores

SE NECESITA CHICA DE 12 A 14 años, para corta familia, Pergamino 380, altura Rivadavia 7500, Flores. v21

SIRVIENTA PARA LOS TRABAJOS de la casa se necesita, sin cama, Córdoba 1244. v22

SIRVIENTA SE NECESITA, PARA TOdo trabajo de dos personas, que no sea española, buen trato, Charcas 3613.

SIRVIENTA PARA MATRIMONIO QUE entienda algo de cocina, con recomendaciones, se precisa, Viamonte 1078.

SIRVIENTA SE NECESITA, PARA TOdo trabajo de corta familia, Ayacucho 1045, dep. 8. v21

SIRVIENTA PARA TODO SERVICIO DE dos personas, recomendada, se precisa, Bacacay 3032, de 8 á 12 de la mañana.

SE NECESITA MUJER FORMAL PARA ayudar en los quehaceres en casa de familia, Castro Barros 1165. v21

SIRVIENTA SOLA, CON CAMA, QUE entienda de cocina necesito, Brasil número 1794, corta familia.

SE NECESITA señora SOLA DE 30 A 40 años, con cama, para todo servicio, calle Ecuador 296.

SIRVIENTA PARA TODO TRABAJO de matrimonio se necesita con cama, Moreno 2097. v21

SIRVIENTA CON CAMA PRECISO PARA matrimonio Río Janeiro 1037 y Corrientes. v21

SE NECESITA MUCHACHA española formal para mucama, Charcas 791, de 17 á 19 años. v21

SE NECESITA UNA MUCHACHA DE 10 á 12 años para cuidar un chico, sin cama, Cangallo 3827. v22

SE NECESITA MUCAMO PARA HOTEL, que sepa hablar el inglés ó que lo entienda un poco Cuyo 357.

SIRVIENTA PRACTICA PARA TODO trabajo se necesita, Morón 3551, Floresta, sueldo 40 $. v20

SIRVIENTA SE NECESITA, SE TOMA aunque tenga chico de pecho, Charcas 3778. v20

SIRVIENTA QUE ENTIENDA UN POCO de cocina, no necesita lavar ni planchar, se precisa, Independencia 3488. v21

SE NECESITA UNA CHICA DE 12 A 13 años, para servicio, buen sueldo, Guardia Vieja 651. v22

SE PRECISA COCINERA SOLA O CASAda, se prefiere española, Rivadavia 1945. v20

SIRVIENTA PARA CUIDAR CHICOS Y ayudar en los quehaceres de casa necesito, Corrientes 4135. v21

SIRVIENTA JOVEN Y CON RECOMENdaciones se precisa, para el servicio de corta familia Callao 1375.

SE NECESITA MUJER AGIL PARA ENcargada de casa de pocos inquilinos, San Juan 1168, de 9 á 11 solamente.

SIRVIENTA JOVEN CON RECOMENDAción y cama, para familia de 3 personas, se necesita, Independencia 1556.

SE NECESITA BUENA COCINERA CON cama y oros quehaceres, Billinghurst 1640.

SIRVIENTA PARA TODO TRABAJO de casa chica, se precisa, sueldo 40 $, Rivadavia 3299.

SIRVIENTA PARA TODO SERVICIO menos cocina, sin cama, se necesita, Pringles 220, Almagro. v21

SE NECESITA SIRVIENTA señora FORmal sin cama, poco trabajo, sueldo 35 pesos, C. Pellegrini 634, dep. 8.

SIRVIENTA PARA EL SERVICIO DE tres personas se necesita, Mansilla número 1520.

SE NECESITA SIRVIENTA PARA MAtrimonio, poco trabajo, buen sueldo, Larrea 1427.

SIRVIENTA SE NECESITA PARA CORta familia alemana, Juramento 3640, Belgrano. v22

SIRVIENTA PARA TODO TRABAJO SE necesita, recomendada, San Lorenzo 330. v21

SIRVIENTA JOVEN RECOMENDADA se necesita matrimonio solo, Alberti 958, altos.

SIRVIENTA O MUCHACHA PARA POco trabajo, se necesita, Sáenz Peña número 266.

SIRVIENTA QUE SEPA COCINAR PAra matrimonio necesito, Fraga 493, Avellaneda. v21

SIRVIENTA PARA MENAJE SOLO, SE necesita, Bacacay 4301 esq. Berón, Floresta.

SIRVIENTA QUE ENTIENDA DE COCIna, para servicio de corta familia, se necesita, Pasco 276.

SE NECESITA UNA niñera RECOMENdada, para corta familia inglesa, ocurrir Juramento 3149, Belgrano.

SIRVIENTA QUE SEPA COCINAR Y muchacha se necesita, corta familia, Juncal 2769.

SE NECESITA SIRVIENTA PARA EL trabajo de corta familia, buen sueldo, Rivadavia 5871.

SE PRECISA MUCHACHA, SIRVIENTA con cama, de 12 á 14 años, Sáenz Peña 444.

SIRVIENTA PARA TODO SERVICIO, corta familia, se necesita, 24 de Noviembre 622.

SIRVIENTA SABIENDO COCINAR NEcesítase para matrimonio, Bolivia 182, Flores.

SE NECESITA MUCHACHA DE 12 A 14 años, para trabajo liviano, sueldo hasta 15 $, Lima 1449. v21

SIRVIENTA SE NECESITA PARA MUY corta familia, Rodríguez Peña 135, tratar de 9 á 12 m.

SIRVIENTA QUE SEPA COCINAR PAra dos personas se necesita, Azcuénaga 230.

SIRVIENTA SE NECESITA PARA TODO trabajo para corta familia, Méjico número 1733.

SE NECESITA MUJER O MUCHACHA, tres ó cuatro horas diarias para ayudar á quehaceres, Charcas 1580, dept. 6.

Señora FORMAL PARA MATRIMONIO solo, se necesita, Saavedra 291, izq., de 8 en adelante. v22

SIRVIENTA PARA TODO TRABAJO, que sepa cocinar, con recomendaciones, se necesita para matrimonio, Lima 1471. v20

SIRVIENTE JOVEN QUE SEPA COCInar, con recomendaciones, se necesita, Oro 2486, Palermo, de 8 en adelante.

Señora FORMAL QUE QUIERA DAR pensión á dos personas mayores se necesita, se le da pieza, para matrimonio sin hijos, Boedo 59.

SERVICIO DOMESTICO PEDIDO

SE PRECISA SIRVIENTA FORMAL QUE sepa cocinar para matrimonio solo, buen sueldo, presentarse Hotel del Congreso, Callao y Rivadavia, de 8 á 9 a. m. v21

SIRVIENTA SE NECESITA PARA CORta familia, que entienda algo de cocina, $ 25 de sueldo y buen trato, Santiago del Estero 1137. v21

SIRVIENTA O MUCAMA PARA TODO trabajo de tres personas, menos cocina y planchado, con recomendaciones se necesita, Carlos Calvo 1663. v20

SE PRECISA MUJER FORMAL CON cama, con la hija de 9 años, para la cocina y servicio de casa de persona sola, Pueyrredón 388, traar de 7 á 12 m. v22

SIRVIENTA PARA TODO TRABAJO, posiblemente recien llegada, se necesita, con buen sueldo y buena manutención, Lima 490.

SIRVIENTAS SE NECESITAN DOS una para la cocina y demás quehaceres y la otra acomodo y servicio de mesa, prácticas y se prefiere madre ó hija, Brandsen 1560.

SE NECESITA señora PARA LOS QUEhaceres de una familia de tres personas sólo por medio día, se le da por sueldo una habitación independiente, dirigirse á D. F. Ginatta, Cangallo 845, escalera izq.

Señora SOLA CULTA ITALIANA FRANcesa ó inglesa conociendo bien el piano y ramos generales se necesita para atender señorita y dos niños. Por carta solamente á Marco Brughera, Bolsa Comercio, ciudad. v28m

SIRVIENTA FORMAL PRACTICA PAra todo servicio y que sepa cuidar una criatura de corta edad se necesita en casa de familia alemana: presentarse de 8 á 12 m. Inútil sin buenos recomendaciones, Juramento 3085, Belgrano. v20

UNA SIRVIENTA BUENA SE PRECISA con cama, para servicio de familia, 45 á 50 $ mensuales, Avellaneda 984, Caballito. v21

SERVICIO DOMESTICO OFRECIDO

AMA DECENTE SE OFRECE PARA criar en su casa, Cangallo 3638.

AMA SE OFRECE, LECHE DE DOS meses, Junín 1628.

AMA JOVEN SE OFRECE, PARA criar en su casa, leche de 7 días, primeriza, Deán Funes 2112. v22

AMA JOVEN SE OFRECE PARA DAR pecho tres ó cuatro veces al día, Perú 1058. v20

AMA CON ABUNDANTE LECHE DE 20 días, para criar en su casa, se ofrece, California 321. v21

AMA SE OFRECE PARA CRIAR EN SU casa, leche de un mes y medio, Vicente López 630. v21

AMA SE OFRECE PARA CRIAR niño en su casa, leche buena y abundante, Jujuy 949. v21

AMA SE OFRECE CON LECHE DE 5 meses, con buenas recomendaciones, Entre Ríos 752. v21

AMA ITALIANA SE OFRECE CON LEche de 7 días, buena y abundante, en su casa, Quesada 3154, Belgrano. v22

AMA DE LECHE SE OFRECE PARA criar un niño ó niña en casa, ó para dar el pecho dos ó tres veces al día, Pasco 769.

AMA VASCONGADA, LECHE DE DOS meses, se ofrece para criar un chico en su casa á media leche. Tiene chico. Defensa 735 pieza 63. v21

AMA SE OFRECE, ITALIANA, LECHE de un mes para criar afuera ó en su casa, Avelino Díaz 2133, Flores, entre Carabobo y Lautaro. v21

AMA VASCA CON LECHE FRESCA, buena presencia y buenas recomendaciones se ofrece, Tacuarí 154. U. T. 2663, Libertad. v20

AMA FORMAL SE OFRECE PARA criar un chico en su casa á mamadera ó despechado, matrimonio sin hijos, Garay 231 pieza 4. v22

AMA SE OFRECE CON LECHE FRESca de un mes, buena y reconocida por la Asistencia Pública, de buena familia, Matheu 1178. v20

COCINERA española FORMAL SE ofrece, tratar personalmente Moreno 314.

COCINERA SE OFRECE CON BUENOS informes, Cochabamba 302.

COCINERA SE OFRECE EXTRANJERA Paraguay 1282, pieza 11. v22

COCINERA ITALIANA (GENOVESA), SE ofrece, sin cama, Moreno 1983.

COCINERO DE PROFESION, SE OFRECE, casa de familia, Talcahuano 1010.

COCINERA SIN CAMA, SE OFRECE, sabe bien de cocina, Usuhaia 3289.

COCINERA Y MUCAMA, SE OFRECEN, tienen recomendación, Matheu 1245.

COCINERA SE OFRECE PARA CORTA familia, sin cama, Cangallo 2983, dep. 6.

COCINERA GENOVESA, JOVEN DE profesión, se ofrece, B. Mitre 2303. v20

COCINERA PARA COCINA SENCILLA, formal, se ofrece, Loria 743. v20

COCINERA Y MUCAMA SE OFRECE con buenas recomendaciones, Santiago del Estero 1939, pieza 5.

COCINERA ARGENTINA SE OFRECE, sabe cumplir con su deber, Belgrano 1931, altos, pieza 9. v22

COCINERA PROFESIONAL, madrileña, se ofrece, con recomendaciones, Méjico 935.

COCINERA SE OFRECE CON UNA NEna de 10 años, con muy buenas recomendaciones, Rodríguez Peña 1476. v21

COCINERA FRANCESA SE OFRECE, cocina sola ó todo servicio de corta familia Gallo 1646, dep. 8. v20

COCINERA DE PROFESION Y REPOStera, sueldo 60 $, con buenas recomendaciones se ofrece, Libertad 50. v20

COCINERA JOVEN ARGENTINA SE ofrece para corta familia, Cangallo 2035, pieza 7. v20

COCINERA JOVEN ARGENTINA SE ofrece para corta familia, Cangallo 2035, pieza 7. v20

COCINERA SE OFRECE PARA COCINA sencilla ó niñera, recomendada, Junín 1510. v20

COCINERO español SE OFRECE PARA familia, conoce la cocina francesa, buenas recomendaciones, Venezuela 1468, pieza 29. v20

COCINERA Y PARA TODO TRABAJO de matrimonio solo ó personas mayores, con una niña de 9 años se ofrece, Moreno 1656. v20

COCINERO JOVEN Y CON BUENAS recomendaciones se ofrece para casa de corta familia, por carta á A. B., San Luis 3200. v20

COCINERA española SE OFRECE SIN cama, para casa de pensión, práctica, ó casa de familia, Rincón 259, al fondo. v20

COCINERA Y MUCAMA MADRE E HIja españolas se ofrecen para trabajar juntas en casa seria, saben algo de costura, Santiago del Estero 1024. v21

HOMBRE FORMAL SE OFRECE PARA cualquier trabajo en casa de familia, buena recomendación, Belgrano 1010. v21

JOVEN PARA niñera O MUCAMA, SABE de todo un poco, se ofrece, con buena recomendación, Azcuénaga 483. v21

JOVEN SE OFRECE PARA PORTERO, cochero ó otro trabajo decente, tiene buenos certificados, español, de 22 años, Lafuente 437, Flores. v20

LAVANDERA SE OFRECE, PARA SU casa, Convención 2319, Flores.

LAVANDERA SE OFRECE, SABE PLANchar y coser, por día ó semana, Usuhaia 3289.

MUCAMA SE OFRECE, DEFENSA 1242, á M. O. v20

MUCAMA SE OFRECE, PAVON 2945. v20

MUCAMA O niñera SE OFRECE, SABE su obligación, Moreno 1666. v21

MUCAMA SERIA PARA HOTEL O CAsa análoga se ofrece, Balcarce 677.

MUCHACHO PARA CUALQUIER TRAbajo, se ofrece, calle Moreno 2046.

MUCHACHA SE OFRECE PARA niñera Piedras 1268, pieza 47.

MATRIMONIO SIN HIJOS DESEA criar un chico á mamadera, Piedras 1286.

MUCAMAS SE OFRECEN DOS, PARA una casa, San Juan 444.

MUCAMA O COCINERA SE OFRECE, Chile 1365.

MUCHACHA JOVEN SE OFRECE PARA todo trabajo, Olavarría 997, pieza 21. v21

MUCAMA COMPETENTE PARA CORta familia, se ofrece, Cangallo 2983. v22

MUCHACHA SE OFRECE, CON BUENOS informes, para servicio, Belgrano 1270. v22

MATRIMONIO español, madrileño, SE ofrece, ella quehaceres de casa, é. portero ú otra cosa, Méjico 557. v21

MUCAMA DE ADENTRO SE OFRECE, tiene informes, ciudad ó campo cercano, Méjico 434.

MATRIMONIO ITALIANO SE OFRECE recomendado, la señora cocinera y él mucamo ó portero, Serrano 831. v21

MUCAMA SE OFRECE O TODO SERvicio de matrimonio solo, recomendada, Agrelo 4046. v21

MATRIMONIO español SE OFRECE, EL peón y cocinera, Salta 1231, pieza 3, por carta ó en persona.

MATRIMONIO JOVEN SE OFRECE, él quintero y jardinero y ella buena cocinera, Tacuarí 1469. v21

MUCHACHA DE 15 A 16 años, PARA todo servicio menos cocina, se ofrece, Tucumán 3763. v22

MUCHACHA española, DE 14 A 15 años, se ofrece, recien venida, para corta familia Cangallo 2983, dep. 16.

MOZO O MUCAMO PARA FONDA Ó portero práctico y con recomendaciones se ofrece, dirigirse Reconquista 1094. v20

MUCAMA DE ADENTRO SE OFRECE de buena presencia sabiendo cumplir con su obligación, Pueyrredón 873. v20

MUCAMA CON RECOMENDACIONES, se ofrece para matrimonio ó corta familia Moreno 1417. v20

MUCHACHA FORMAL Y TRABAJADOra se ofrece para el servicio de matrimonio solo ó casa de corta familia, Venezuela 3023. v20

SERVICIO DOMESTICO OFRECIDO

MUCAMO SE OFRECE PARA CASA FAmilia, con recomendaciones, por carta ó personal, Arenales 1951. v21

MATRIMONIO español, RECIEN LLEgado, se ofrece, ella para quehaceres de casa, él herrero ó cerrajero, Méjico 557. v21

MATRIMONIO SE OFRECE PARA CAsero con recomendaciones, tratar en casa de los mismos señores, por correo M. C. de T., Uruguay 1175. v20

MATRIMONIO JOVEN, madrileño, SE ofrece, él sabiendo bien escribir y contabilidad y ella buena mucama, Paraguay 5171. v20

MUCAMO FRANCES 28 años, SE OFRECE con las mejores recomendaciones para hotel ó pensión de artista, dirigirse Carlos Pellegrini 358. v25

MATRIMONIO JOVEN SIN HIJOS, SE ofrece, ella mucama, él portero ú otros quehaceres, se colocan juntos, buenas referencias, Uruguay 790. v20

MATRIMONIO ITALIANO SE OFRECE él cocinero y ella ayudanta, para estancia ó ciudad con una niña, poste restante, F. D. 1884. v20

MATRIMONIO SE OFRECE, LA señora cocinera ó otro trabajo, el marido para todo trabajo de la casa, ciudad ó campo, Moreno 1639.

MATRIMONIO español SE OFRECE, EL portero, ella para todo servicio, entiende de cocina sencilla, con buenas recomendaciones, Av. de Mayo 840, M. B. v22

MATRIMONIO español SIN HIJOS SE ofrece, peón y cocinera para peones, por carta ó personalmente, Salta 1231, pieza 12.

MUCAMA BIEN INSTRUIDA Y FORmal, con recomendaciones, desea colocarse en hotel, sabe coser y planchar, Malabia 1251. v21

MATRIMONIO DE EDAD SE OFRECE para el cuidado de una casa ó para el servicio de corta familia, pocas pretensiones y buenas referencias, Piedras 640. v22

MUJER CON CHICO DE 4 años SE ofrece para ayudar á los quehaceres de casa, con buenas recomendaciones, el marido come y trabaja afuera, Alsina 654. v21

MUCAMO JOVEN MUY FORMAL, CON inmejorables informes se ofrece para comedor ó particular, tiene excelente ropa, para el servicio, por carta ó personalmente á Manuel L., Chile 1082. v19

MATRIMONIO CON UN HIJO DE 30 años, se ofrece para cuidar una casa en la ciudad ó afuera; referencias de primer orden, dirigirse por carta ó personalmente á Cerrutí, Suipacha 860. v21

MATRIMONIO ITALIANO SE OFRECE, la mujer buena cocinera, el marido quintero, entiende algo de jardín y cualquier trabajo, tiene buenas recomendaciones ó informes, Saavedra 943. v21

Niñera JOVEN FORMAL PARA FAMIlia distinguida se ofrece, Maipú 762.

PORTERO FORMAL SE OFRECE CON recomendaciones, Florida 1085. v21

SIRVIENTA SE OFRECE CON BUENA recomendación, Santa Fe 5380. v22

SE OFRECE SIRVIENTA PARA TODO trabajo, Alsina 1982. v20

SIRVIENTA ARAGONESA SE OFRECE, Sgo. del Estero 1950. v20

SE OFRECE MUCHACHA PARA TODO servicio, Guise 205. v20

SIRVIENTA SE OFRECE PARA TODO trabajo, Alsina 1349, pieza 7. v20

Señora PARA CUIDAR UN CHICO, SE ofrece, Paraguay 1481. v20

SE OFRECE AMA PARA CRIAR EN casa, Avelino Díaz 1070. v20

Señora SE OFRECE PARA CRIAR UN chico de despecho, Salta 553. v20

SE OFRECE AMA DE MEDIA LECHE, Jufré 537. v20

SIRVIENTA española, SE OFRECE, PREsidente 455. v21

SE OFRECE MUCAMA Y LAVANDERA Acoyte 187.

SE OFRECE MUCAMA española, ESTAdos Unidos 352, pieza 30.

SE OFRECE AMA española, CON LECHE de 15 días, Lorea 981.

SE OFRECE AMA PARA CRIAR niño EN su casa, Moreno 1656.

SE OFRECE SIRVIENTA española, Pampa 1227, Belgrano.

SE OFRECE UNA MUCHACHA, RECIEN llegada de España, dirigirse Rioja 1733.

SE OFRECE MUCHACHO DE 15 años, recién venido, Belgrano 3027. v21

SE OFRECE AMA CON LECHE DE 6 meses, argentina, Brandsen 872. v22

SIRVIENTA FORMAL SE OFRECE PAra 1 ó 2 personas solas, Paraguay 1190. v20

SE OFRECE COCINERA O MUCAMA de comedor, Chile 457.

SE OFRECE SIRVIENTA FORMAL, española, Chile 1353, pieza 12.

SE OFRECE MUCHACHA PARA MUCAma ó niñera, Bolívar 731. v21

SIRVIENTA SE OFRECE PARA TODO servicio de corta familia, Armonía 3035.

SE OFRECE SIRVIENTA CON niña DE 15 meses, ciudad ó campo, Caseros 1102 v20

Señora SE OFRECE PARA CUIDAR uno ó dos chicos despechados, Paraná 658. v21

SE OFRECE JARDINERO SOLTERO, paso 1189, G. A. Lomas de Zamora. v21

SE OFRECE SIRVIENTA VASCA, MUY recomendada; desea pieza para el marido, Solís 423.

SIRVIENTA española RECIEN VENIDA, se ofrece para niñera ó mucama, Misiones 370. v20

SE OFRECE COCINERA, PARA COCINA sencilla, lavar y planchar, con cama, con recomendaciones, Junín 27. v20

Señora JOVEN, VIUDA, SE OFRECE para ama de llaves de persona sola, que sea decente, L. C., poste restante. v20

SE OFRECE UNA JOVEN DECENTE PAra lavar y planchar, es de profesión, para casa de familia, Chile 2444. v20

SE OFRECE HOMBRE español, CON dos meses de residencia en el país, para portero ó mucamo, Caseros 3555. v20

SE OFRECE AMA CON LECHE ABUNdante para criar en su casa, no tiene criatura Miñones 2330, Belgrano. v22

SE OFRECE UNA SIRVIENTA CON UN chico de 6 años para todo trabajo, calle Montes de Oca 1312. v20

SIRVIENTA JOVEN SE OFRECE PARA todo servicio menos cocinar, San Juan 1542. v20

SE OFRECE AMA española PRIMERIZA de 8 días de 20 años, robusta, Sadi Carnot 366. v20

SIRVIENTA SE OFRECE PARA MATRImonio solo ó corta familia, para todo trabajo, Solís 378. v20

SE OFRECE UNA señora PARA CUIDAR un chico de despecho, de 1 ó 2 años, Paraguay 2380, al fondo. v21

SE OFRECE señora FORMAL PARA MUcama de adentro, sabe muy bien su obligación, San Carlos 4158. v21

SE OFRECE MUCAMA O SIRVIENTA para matrimonio solo, Bustamante número 1873. v20

SE OFRECE MATRIMONIO SIN HIJOS para todo trabajo, para ciudad ó campaña, Bernardo de Irigoyen 1503. v20

SE OFRECE MATRIMONIO SIN HIJOS para el campo, cocinera y quintero, españoles, Charlone 650, Piñeiro. v20

SE OFRECE MATRIMONIO PARA TOmar una quinta á medias, Dorrego número 1297, Juan Roccasallo. v20

SE OFRECEN DOS JOVENES SERIAS para mucama de hotel, prácticas, San Martín 957, pieza 2. v20

SE OFRECE señora PARA LAVAR EN su casa para fonda ó restaurant, Villarruel 1439, Chacarita. v22

SIRVIENTA SE OFRECE, ENTIENDE de cocina, con buenos informes, Cochabamba 502.

Señora SE OFRECE PARA LA COCINA y otros quehaceres, con una niña de 3 años, Liniers 1311. v21

SE OFRECE SIRVIENTA, PARA TODO trabajo, menos cocina ó mucama, Belgrano 3318.

SIRVIENTA española, RECIEN LLEGAda, se ofrece para todo servicio de corta familia, San Juan 920.

SE OFRECE LAVANDERA O SIRVIENta sin cama, para Belgrano, Vidal número 2647.

SE OFRECE SIRVIENTA QUE ENTIENde de cocina, pide pieza para el marido, Venezuela 3935. v21

SIRVIENTA SE OFRECE PARA TODO trabajo y entiende un poco de cocina, Estados Unidos 919.

SE OFRECE SIRVIENTA RECIEN VEnida, para todo trabajo, Alsina 1326, pieza 9.

SIRVIENTA niñera SE OFRECE CON buena recomendación, Paseo de Julio 1330.

Señora SE OFRECE, PARA CRIAR niño en su casa, Estados Unidos 2068, pieza 29.

SE OFRECE UNA MUJER FORMAL, piamontesa, para servicio de familia, por carta ó personalmente, Azara 84. v20

SE OFRECE señora PARA CUIDAR UN niño en su casa, Palpa 3773, dos cuadras de Colegiales, con buenos informes. v20

SE OFRECE COCINERA PARA TODO servicio, con buenos informes, sueldo 45 á 50 $, Méndez de Andés 755, Caballito. v20

SE OFRECE SIRVIENTA PARA COCIna sencilla ó para otro trabajo, sin cama, buena presencia, Coronel Díaz 1149. v20

Señora FORMAL QUE EL MARIDO trabaja en fábrica de tejidos en Puente Alsina desea colocarse á poca distancia del marido, Falucho 3. v20

SE OFRECE AMA, ITALIANA, 20 años, leche de un mes, abundante, para dar de mamar 3 ó 4 veces al día, Oro 1985, Palermo. v20

SIRVIENTA española CON HIJO DE 13 años se ofrece para cualquier trabajo, los dos juntos, sin pretensiones, 25 de Mayo 345. v20

SERVICIO DOMESTICO OFRECIDO

SIRVIENTA FORMAL, PARA TODO servicio, se ofrece, Cuyo 1221, 3er. piso. v20

SE OFRECE SIRVIENTA PARA TODO trabajo ó cocina, con una nena de 6 meses y buenas recomendaciones, Cangallo 2072.

SE OFRECEN DOS señoritas PARA MUcama y niñera, una entiende algo de cocina, desearían colocarse en una misma casa, calle Almagro 333. v24

SE OFRECE MATRIMONIO español SI hijos para casa de pensión, restaurant, hotel ó casa de familia, conocen todo trabajo de casa, sin pretensiones, para la ciudad ó afuera, Chile 1319. v21

SE OFRECE MATRIMONIO español para cuidar una casa en la ciudad, tienen buenas recomendaciones de su conducta, por carta ó personalmente, Esmeralda número 1357, pieza 5, J. C.

Señora DECENTE SE OFRECE COMO dama de compañía de señora sola, ó vivir en sociedad con otra señora de sus mismas condiciones; con referencias para el campo, L. M. A., Maipú 450. v22

SE OFRECE señora FORMAL PARA EL servicio de matrimonio sólo ó casa de corta familia, sabe cocinar, por un pequeño sueldo dando pieza para el marido, tratar Tacuarí 618.

Señorita ALEMANA SE OFRECE COMO mucama de adentro, sabe también servir la mesa para casa inglesa ó argentina tiene referencias por carta á Emilia G., Acevedo 2246, Palermo. v21

SE OFRECE MATRIMONIO SIN HIJOS, vasco-españoles, para mucamos ó si no para cuidar una casa ó para estancia, él para todo trabajo y ella buena cocinera, por carta ó personalmente Falucho 61, altos. v20

UN MATRIMONIO SIN HIJOS, CATAlán, se ofrece para compañía ó cuidar señor ó señora, sólo el marido trabaja, Cevallos 1758, E. Esturi. v20

ALQUILER DE CASAS Y LOCALES

ALQUILASE GRAN LOCAL CON MUCHA luz para negocio, Belgrano 977. v21

ALQUILASE UN DEPARTAMENTO DE 4 piezas, altos, Terrero 636, Flores.

ALQUILASE NEGOCIO, ESQUINA, Thames 1905.

ALQUILASE CASA DE ALTOS, URUguay 884.

ALQUILASE CASA 6 PIEZAS, baño, estudio pintura 165 $, Humahuaca 869.

ALQUILASE CASA DE ALTOS, ENTRE Ríos 1789, verla hoy de 10 á 11.

ALQUILASE DEPARTAMENTO DE 3 piezas, 60 $, Saavedra 548.

ALQUILASE CASITA, 3 HABITACIOnes y servicio, Zabala 1237, Belgrano. v20

ALQUILASE HERMOSO DEPARTAmento de 3 ó 4 piezas, San Juan 1168. v20

ALQUILO DOS ESPLENDIDOS sótanos secos, Armonía 1125, tratar Moreno 1921. v21

ALQUILO UNA CASA, DOS PIEZAS Y cocina, galería, piso de mosaico con fondo, Nazca 1770, Flores, en 28 pesos.

ALQUILASE FLORESTA, CASA NUEVA 2 dormitorios, comedor, San Nicolás 690.

ALQUILASE CASA NUEVA, DOS PIEzas y cocina, Orán 3250, Villa del Parque, tratar Entre Ríos 625.

ALQUILASE CASA 4 PIEZAS, AGUAS corrientes, 65 $, San Eduardo 3009; Flores. v21

ALQUILASE CASITA NUEVA, Colombres 1512, sobre Garay; tratar Las Heras 340, de 11 á 12. v22

ALQUILANSE UNO O DOS LOCALES para negocios, Suipacha 628 y 634, tienen 9x65, comodidad para familia.

ALQUILASE CASA MODERNA DE ALtos, 5 habitaciones, vestíbulo, baño, servicio, etc., 110 $, Progreso 2606.

ALQUILO CASITA 4 PIEZAS, POR 45 $, Dolores esq. Tandil, Floresta, llaves al lado; tratar Santa Fe 2993. v21

ALQUILO PRIMER PISO PARA ESCRItorio, ó matrimonio solo, alquiler 130 $, Tucumán 537. v21

ALQUILASE PRIMER PATIO, CASA DEcente y aireada, sala y 4 piezas, con mucho fondo, San Juan 1168. v20

ALQUILASE ESQUINA EN FLORES, con aguas corrientes, San Pedrito 505, tratar Rioja 213.

ALQUILO CASA DE NEGOCIO CON 3 piezas, Colegiales 3723, llaves al lado, tratar Belgrano 1047. v20

ALQUILO CASA DE TRES PIEZAS, cocina grande, Paramaribo 655, Flores, tratar al 663. v20

ALQUILASE CASA TRES PIEZAS, etc. Sapalerí 1577, La Paternal, tranvía 96 ó 88. v20

ALQUILASE O VENDE UNA CASA, Varela esquina Merlo, tratar Pedernera 531. v22

ALQUILASE CASA MODERNA, 6 PIEzas, etc., á personas mayores, Azcuénaga 202, verla de 9 á 11. v20

ALQUILO O VENDO CASA QUINTA, Villa Urquiza, una cuadra tranvía eléctrico; tratar Rivadavia 2176. v20

ALQUILASE CASA EN CABALLITO, calle Convención 846 cuatro piezas, con fondo tratar Prudan 179. v20

ALQUILO CASITA DE 3 PIEZAS, ALVAres Thomas 1440, entre Dorrego y Estados. v21

ALQUILASE LINDO DEPARTAMENTO de seis habitaciones con todas las comodidades modernas, Av. Callao 384. v24

ALQUILASE ESQUINA RECIEN construída, con subsuelo, calle Caseros 2802 esq. Labardén, varios comercios, etc., razón Patagones 1917. v20

ALQUILO CASITA 2 PIEZAS COCINA y todas comodidades, en 29 $ Gualeguaychú y Santo Tomé, tratar San Juan 3119. v20

ALQUILO HERMOSA CASITA EN Flores 6 piezas, cocina, vestíbulo, jardín, gas y aguas corrientes, Caracas y Morón. v20

ALQUILASE ESQUINA DIRECTORIO Y Achaval, Caballito á una cuadra de Río Cuarto y 3 de Rivadavia, llaves al lado, tratar San Martín 607. v20

ALQUILO HERMOSA CASA DE ALTOS, 5 habitaciones, dos patios, baño, despensa, cocina y servicio, en 150 pesos, C. Calvo Europa 3609. v21

ALQUILO HERMOSA CASA DE ALTOS, esquina, 8 habitaciones, despensa, baño etc., 2 piezas de servicio, en 170 $, Carlos Calvo Europa 3609. v21

ALQUILASE EN 35 $ CASA 3 PIEZAS y 7 lotes terreno, á 2 cuadras estación San Martín, F. C. B. A. R.; tratar Buen Orden 410

ALQUILO CASITA FLAMANTE, DOS amplias habitaciones comedor y anexos, Olleros 3154, á una cuadra Colegiales; tratar Rivadavia 515. v21

ALQUILASE LINDA CASA DE ALTOS, 5 piezas, vestíbulo y luz eléctrica, con toda comodidad, San Juan 2792, verla de 8 á 11 y de 4 á 6.

ALQUILASE Y SE VENDEN los muebles de una casa muy central, espléndido negocio para casa de pensión, tratar de 2 á 4 p. m., Lavalle 1434. v22

ALQUILASE CASA MODERNA, 5 PIEzas grandes y 3 chicas, cuarto baño y demás comodidades, Rioja 805, esq. Independencia.

ALQUILASE FLORIDA 274 y 276, GRAN local para negocio y espaciosa casa alta en perfecto estado, junto ó separadamente, informes y tratar Olilo 1089. v22

ALQUILASE CASITA NUEVA DE SAla y 3 piezas y demás comodidades, baños, etc., en Villa Klein, á 2 cuadras de la estación Ballester; verla y tratar en la misma, calle Balcarce 76.

ALQUILO UN DEPARTAMENTO DE 2 piezas, jardín y cocina independiente, agua semisurgente, tranvía al frente, no hay chicos, vive solo su dueño, Cangallo 4318, entre Pringles y Yatay. v21

ALQUILASE ESPACIOSA CASA DE 15 habitaciones, cochera de dos pisos, jardín gas calefacción, calle Belén 238, Floresta altura 8600 á dos cuadras de Rivadavia y de los tranvías Anglo Argentino 1 y 2, precio muy módico, con contrata.

ALQUILASE CASA NUEVA, COMODA, 7 habitaciones Gutiérrez 3879, entre Malabia y Lafinur una cuadra al Norte de Las Horas y de los jardines Zoológico y Botánico; abierta á toda hora, tratar en la misma.

ALQUILASE ESQUINA, GRAN SALON de 10 metros y sala, en 100 pesos, para tienda ó cualquier negocio, y una casita con todo confort, recién construídas, en 100 pesos, cloacas, gas y vestíbulo, todas comodidades, Pavón 3256 y Danel 1507.

ALQUILASE CASA DE ALTOS RECIEN construída con 5 espléndidas habitaciones y demás dependencias, con todo el relativo confort, es indicada para familia decente, Camacuá esquina Directorio, Flores. v20

ALQUILAMOS EN LA CALLE CABILDO 2034 al 2038, en el centro de Belgrano un terreno en posición inmejorable para cualquier negocio, 1.500 varas m. ó m. Se reciben ofertas en la Administración de Propiedades del Banco Francés del Río de la Plata, Reconquista 157. v22

ADMINISTRACION COMPRA-VENTA de propiedades de Eugenio Dumas y Cía., Victoria 372.

CASAS EN ALQUILER
Abiertas los días hábiles

TALCAHUANO 624, casas nuevas de 5 habit. y comod., verlas todo el día.
URUGUAY 627, Talcahuano 612 y Tucumán 1351, escritorios modernos con toda clase de comodidades.
C. PELLEGRINI 951/7, casas nuevas de 7 y 9 habit. y comod., verlas todo el día.
MOLDES 2050 (en Belgrano), casita de 5 habit. y comod., con contrato, verla todo el día.

LOCALES

B. MITRE 1752, espléndido, nuevo con sótano y comod. 20x60, verlo todo el día.
FLORIDA 740, muy buen local y comod., verlo de 1.30 á 6 y de 8 á 10 p. m.
URUGUAY 644, Tucumán 1357 y Talcahuano 619, locales con sótano y toda clase de comodidades, verlos todo el día.
ALSINA 1600 y Cevallos 208/28 con 4 habit. y comod., verlo de 8 á 11.30.
TUCUMAN 2602/8, con 4 habit. y comod., verlo todo el día.
C. PELLEGRINI 953/55, locales nuevos con sótano y comod., verlos todo el día.

ALQUILER DE CASAS Y LOCALES

ADMINISTRACION DE PROPIEDADES del Banco Francés del Río de la Plata, SE ALQUILAN

PERU 451 y 457, dos hermosos locales con entresuelos, amplias vidrieras.
TANDIL 3974 entre Laguna y Lacarra, negocio con 5 habitaciones.
BRANDSEN 1774, 5 habitaciones, pieza de servicio y comodidades.
BME. MITRE 641, una pieza para escritorio.
SUIPACHA 382, 12 piezas y 4 de servicio.
BALCARCE 570/2, local para negocio.
HUMAHUACA 369, 5 habitaciones, hall, sala, estudio de pintor, 1 pieza de servicio, baño y azotea.
CONGRESO 2360, linda casita de 3 piezas, 1 de servicio, despensa y cocina.
ZAPIOLA 1793, 1791, 1783, 1779, cuatro petit hotel con toda clase de comodidades, 6 piezas, pieza de servicio y dependencias.
ESMERALDA 449, departamento de 3 piezas, 1 de servicio.
INCLAN 591, 3 piezas, 1 de servicio.
BRASIL 521, 2 piezas y dependencias.
A. DE MAYO 1156, 6 piezas, pieza de servicio y comodidades.
RIVADAVIA 5647, linda casa de 5 piezas, 1 de servicio.
QUIDO 341, 5 piezas, 1 de servicio. v22

CASITA CHICHE SE ALQUILA, SAN Pedrito 439 (Flores).

CASA BUENA, NUEVA, ALQUILO, Franklin 1159 entre Espinosa y Pujol. v21

CASA DE ALTOS CON 5 HABITACIOnes se alquila, Brasil 1302. v22

CASA NUEVA SE ALQUILA, 6 HABItaciones y anexos, Gaito 865.

CASITA SE ALQUILA, COMEDOR Y 3 piezas, Pringles 711, precio 90 $.

CASA SE ALQUILA, PEDERNERA 846, dirigirse á la misma, Flores. v21

CASA ALQUILO, ALMAGRO 725, VERla de 9 á 11 a. m. y de 3 á 5 p. m.

CASA MODERNA, 7 PIEZAS, AGUA, gas, etc., alquílase 130 $, Deán Funes 1870. v21

CASA MODERNA SE ALQUILA, RIVAdavia 2031; tratar Av. de Mayo 946 de 2 á 4 p. m. v23

CASA ALTOS Y BAJOS, NEGOCIO, SOtano, 10 habitaciones, alquílase, contrata, $ 260, Pedriel 449. v20

CASA DE NEGOCIO, SOTANO, 4 HABItaciones, alquílase, contrata, Pedriel 445. v20

CASA DE ALTOS DECENTE, 6 HABITAciones alquílase en 130 pesos, Pedriel 447. v20

CASA-QUINTA 9 HABITACIONES Y 500 varas, jardín, alquílase 320 $, Cabildo 3482. v22

CASITA CHICHE V. DEVOTO, LINCOLN 4372, mensual $ 65, tiene 4 piezas, dependencias. v21

CASA SE ALQUILA En 40 $, JARDIN, gallineros, San Nicolás 1089, Floresta, tratar Güemes 3002. v21

CASITA NUEVA SE ALQUILA CON aguas corrientes 55 $, Avenida S. Pedrito 577, tratar Belgrano 1820.

CASITA ALQUILO 50 $, GAS, AGUA corriente, verla de 8 á 10 a. m., Mar Chiquita y Tronador.

CASA ESPACIOSA DE DOS AMPLIOS departamentos, para familia se alquila, tratar toda hora, Arenales 1074, altos. v23

CASITA, ALQUILO, 3 PIEZAS, GALERIA y demás comodidades, Franchini entre Paysandú y Espinosa, 50 pesos, Corrientes 3830.

CASA CON 4 HABITACIONES, GALERIA jardín y demás comodidades, se alquila en Liniers, Gaona á 1 1/2 cuadra de la estación. v20

CASA DE ALTOS ESPACIOSA ALQUIllase 8 piezas y comodidades, Liniers 167, verla 9 á 11 y 2 á 4, tratar Carlos Calvo 1328. v20

CASA CHICA CENTRAL ESPECIAL para consultorio médico ó dentista, modista, etc. Viamonte 633 se alquila 270 $ por mes: tratar R. Alcorta Cuyo 357. v22

CASA EN FLORES SE ALQUILA, con 6 piezas, jardín, fondo, aguas corrientes y demás comodidades, calle Flores 3159; Rivadavia 2466. v21

CASA SE ALQUILA, SALA, DOS DORmitorios, una piecita, 44 varas de fondo, plantas, etc., Serrano 70, llaves al lado, alquiler 55 $.

CASITA CASI NUEVA, INTERNA, gas, luz eléctrica, agua caliente, se alquila muy cerca de la plaza Constitución, Dirigirse al señor Silvano, Droguería calle Garay 1100.

DEPARTAMENTO DE 2 PIEZAS, COCIna y demás alquílase, Entre Ríos 645.

DEPARTAMENTO 3 PIEZAS, baño, COcina, Tucumán 2061. v20

DEPARTAMENTO MODERNO ALQUIlase, Belgrano 2327, tratar 2335, no hay papel.

DEPARTAMENTO CHICO A LA CALLE se alquila, $ 50, matrimonio solo, Rodríguez Peña 221.

DEPARTAMENTO MODERNO, BALCON á la calle, 3 piezas, altillo, azotea y dependencias alquílase; Paseo Colón 1351.

DEPARTAMENTO DE 4 PIEZAS, PREcio 75 $, se alquila, Santa Fe 4938, tratar 4946. v21

DEPARTAMENTO DE DOS PIEZAS, central para hombres solos se alquila, tratar Cuyo 1221, depto. 14.

DEPARTAMENTO GRANDE, CENTRAL, con frente á la calle y con todas las comodidades, se alquila, Lavalle 1344, tratar en la misma casa. v20

DOS GRANDES LOCALES, SANTA FE 2122 y 2132, en el barrio más comercial y de tránsito, con grandes comodidades para habitación de la familia y del negocio, tratar R. Alcorta, Cuyo 357. v22

EN BELGRANO SE ALQUILA LUJOSO chalet con contrata, Pino 2251. v21

ESQUINA ESTILO MODERNO SE ALquila con armazones, Formosa 300, precio módico.

EN LANUS, TRANSFIERO UNA CASA á 4 cuadras de Pavón y á una del tranvía á sangre, Olavarría 996, pieza 30, A. C.

EN ALMAGRO, SE ALQUILA ESPLENdida casa nueva sin estrenar y con todo confort, Yatay 426, Verla de 9 á 11. v21

EN V. BALLESTER SE ALQUILA casa 5 piezas, jardín, etc. $ 60 llaves almacén Francés, frente á la Iglesia.

EN FLORES, SE ALQUILA UNA PREciosa casa compuesta de 4 habitaciones con todas comodidades, Av. Avellaneda 3317. v20

ESQUINA NUEVA CON ESPACIOSO SOtano, como para buen almacén, botica ó otro negocio decente, alquilo barato, tratar al lado, Dean Funes 1693. v20

ESPLENDIDA ESQUINA PARA NEGOcio de importancia, casi en la plaza Constitución, se alquila, Dirigirse al señor Silvano, Droguería calle Garay 1100.

ESPLENDIDO DEPARTAMENTO DE SAla, dos dormitorios y demás comodidades, se alquila en casa de familia, único inquilino, Salguero 861. v22

EN V. DEVOTO ALQUILO CASA CHIche, nueva de 4 piezas, baño, servicio, obras comodidades, tranvía á la puerta, al lado de la farmacia, tratar S. Nicolás 4287, Villa Devoto.

EN LA ESTACION CASEROS, F. C. P., se alquila una esquina con armazones para negocio, á 3 cuadras de la estación, Quelel esq. Rivadavia, en 40 $, tratar en la misma. v22

EN VILLA DEVOTO ALQUILO CASA EN local recién construída de primer orden de cuatro habitaciones cuarto de baño, cocina, servicio, gas, galería, reja, marmolería, toda cercada, en 90 pesos calle Asunción y Llavallol, con fondo á Nueva York. Está á una cuadra de tres tranvías. Tratar en la misma, de 1 á 5 p. m., señor Sollmano. v22

FLORES, CASA ALTA DE 6 HABITAciones con todo confort, se alquila, ocurrir Curapaligüe 110. v21

GALPON SE ALQUILA, PAVON 2214. v21

GALPON SE ALQUILA PARA TALLER ó industria, Gorriti 227, se hace contrata.

GRAN LOCAL, SOTANO FRESCO, CLAro y bien ventilado se alquila, Brasil 1302.

GALPON CON O SIN PIEZAS Y 1 LOcal próximo á desocuparse se alquilan, Rivadavia 2247.

LOCAL ESPLENDIDO SE ALQUILA, calle Santa Fe 1300. v20

LOCAL SE ALQUILA, BOLIVAR 330, de 1 á 6. v21

LOCAL PARA NEGOCIO Y FAMILIA, Monroe 2619 $ 90, se alquila, llave en la sastrería. v22

LOCAL CON 3 PIEZAS Y SOTANO, SE alquila, Gurruchaga 1092, á 100 metros de bulevar Rivera. v22

LINDA CASA DE ALTOS, ESQUINA, con 9 habitaciones, alquílase, Paseo Colón 1393, las llaves Cochabamba 168; tratar Reconquista 40.

LOCAL GRANDE PROPIO PARA DEpósito ó industria, luz eléctrica, sótano, puertas metálicas, se alquila, Constitución 1719/21, se hace contrato, tratar Rivadavia 1987, La Rapidez, de 2 á 4. v21

NEGOCIO CON SOTANO Y COMODIDAD para familia, alquílase en $ 55, Gaona y B. Blanca; Floresta.

NEGOCIO MODERNO, CON SOTANO se alquila, con ó sin departamento independiente para familia, Buen Orden 1638, tratar Cuyo 562, altos. v22

OJO, PELUQUEROS: MAGNIFICO LOcal, alquiler barato ó cualquier negocio, Anchorena 346.

SE ALQUILA CASITA 2 PIEZAS, $ 25, Segui 1515; tratar Ayacucho 551.

SE ALQUILA CASITA NUEVA, 3 PIEzas, toda comodidad, Thames 120.

SE ALQUILA LINDA CASITA EN 60 $, Tandil 1071, Floresta.

SE ALQUILA LOCAL PARA DEPOSITO, alquiler 60 $, Pasco 841.

SE ALQUILA LA CASA DE CINCO piezas Mansilla 1119, en 130 $. v23

SE ALQUILA CASA, CALLE DIRECTOrio 2297, tratar en la misma.

SE ALQUILA UN DEPARTAMENTO, calle Reconquista 1080. v24

SE ALQUILA CASA 4 PIEZAS Y DEMAS comodidades, Araoz 2893, 90 pesos mensuales, verla de 8 á 12 m. v20

debido á las contradicciones de las leyes de su país.

Las niñas han constituído así la "Sociedad de las hermanas", cuyos miembros se obligan á seguir este procedimiento para iniciar una reforma radical en la ley conyugal de China. En efecto, la táctica de estas mujeres no puede sino llamar la atención del gobierno, que hoy se encuentra impotente para combatir una propaganda poco favorable para la situación familiar de los habitantes del celeste imperio. Una falange de maridos sin esposas y de esposas sin maridos pone la sociedad china en una situación molesta."

La "Sociedad de las Hermanas" cuenta numerosas adeptas en la pequeña burguesía; estas mujeres, libertadas del vínculo conyugal ó mejor dicho de las obligaciones conyugales, ganan su vida con el ejercicio de profesiones femeniles, lo que es facilitado por su organización de auxilio mutuo. Y no faltan, según dice el diario chino "Sin Chen Ki" (La Nueva Era) de Cantón, las mujeres que pagan al marido su independencia, cediéndole una parte de sus ganancias, como un desquite.

Esta emancipación de una tiranía soportada tantos siglos, es una manifestación muy significativa del cambio radical que sufre la civilización del extremo Oriente. Por lo que se refiere al movimiento feminista, éste dió desde su iniciación el paso más atrevido: mientras que las "sufragistas" europeas proclaman su igualdad con el hombre, las chinas proclaman y comprueban su superioridad: aquéllas tienen como ideal la conquista de los derechos masculinos y la proclamación de su carácter de compañera del hombre; las otras se alejan de él para hacer más grave el conflicto entre los intereses opuestos de los representantes de los dos sexos, y provocar por consiguiente una situación nueva, más conforme á los nuevos ideales de la moderna conciencia social.

Los miembros de la "Sociedad de las hermanas" son víctimas de la propaganda feminista en China, pues la renuncia á la vida conyugal implica para ellas la aceptación de una vida de clausura y de sacrificio, y sobre todo la renuncia de los derechos á la maternidad, que para las mujeres chinas, como para las mujeres de todo el mundo, es la compensación de todo sufrimiento moral de toda injusticia.

Ellas se aislan así, con una protesta silenciosa y elocuentísima, que se impone al respeto general, al respeto hacia las víctimas voluntarias y calladas. Sin ruido, sin publicidad ninguna, en el misterio de las casas chinas, donde las mujeres siguen todavía siendo como reclusas, ellas cumplen con su sacrificio, con su manifestación altamente civil. El matrimonio que las leyes de su país le consiente, siendo una degradación para un ser inteligente, renuncian á él. No piensan en complicaciones de divorcios, en la explotación de placeres ruidosos, en huidas escandalosas, ó en demostraciones callejeras inoportunas y tal vez ridículas. Se sacrifican. No serán esposas no serán madres. Como la planta que sacrifica todas sus flores en la primavera, estarán sin frutos al llegar el Otoño, estériles y acaso maldecidas aún por los ingratos que aprovechaban su sombra.

Como las mujeres de un pueblo suizo, contagiadas todas por herencia de una enfermedad misteriosa y fatal, que les hace verter toda la sangre á la menor herida, á la picadura más sutil, deteniéndolas á todas en una amenaza continua y terrible de muerte que nadie puede evitar, se han vinculado en un juramento de castidad que hará concluir un flagelo que ha costado tantas lágrimas, así la vieja enfermedad de un edificio familiar basado sobre una tiranía odiosa, será curada por un voto de castidad y de sacrificio que valdrá la regeneración de toda una raza.

IDA BAROFFIO BERTOLOTTI.

MILAGROS DE UN ANILLO

SU DESAPARICION

CIRUJANO EN APUROS

Además de los honorarios convenidos y que valían ya el premio mayor de una lotería, el ilustrísimo cirujano Germán Calebassa había recibido de su cliente, la encantadora archimillonaria Diana W...—¡pero qué indiscreción estaba por cometer! — el obsequio de un anillo, cuyo solo cabujón representaba, según opinión de los expertos, el capital de una estancia en Beocia.

De tal suerte, que ese anillo lo llevaba constantemente y ya no practicaba sin él. Su hermosa perla negra, era su fetiche. Cuando lo tenía en el dedo, todo le salía bien; cuando lo quitaba, aunque fuese por un momento, le faltaba la seguridad de la mano ó el golpe de vista, y erraba la operación, producía la muerte del enfermo y ya sabéis que no es agradable perder partidas semejantes.

Germán Calebassa la quería perder menos que cualquier otro, en primer lugar á causa de su gloria rudamente conquistada por la labor; pero ante todo porque era un hombre bueno bajo su corteza de castaño de las Indias, amarga y espinosa.

Cierto día en que tenía que hacer una operación muy importante en Marsella, donde debía, creo, sacar el estómago á un rico banquero foceense que había abusado de él, el profesor llegó á temprana hora á su hospital y allí despachó, el eterno anillo en el dedo, á los tres enfermos más urgentes que los demás, ó que por lo menos no tenían tiempo de esperar su regreso. Inútil es decir con qué destreza el maestro los operó, con la admiración siempre nueva de los internos. Con increíble facilidad perforaba, cortaba, extirpaba los órganos y en un santiamén todo estaba concluído: después bastaba recoger la piel, coserla... un juego de niños. Sus alumnos estaban encargados de esta tarea, y esta vez como siempre salieron tan bien, que á los ocho días los tres operados, completamente sanos y válidos, volvían á su trabajo y se perdían en el desierto de hombres, quiero decir, de la sociedad.

El doctor Germán Calebassa regresó de Marsella. La ablación del estómago había fracasado, él había perdido su anillo. ¿Pero dónde?

El rico banquero, habiendo muerto, había sido fácil comprobar, durante la autopsia, que el anillo no había quedado en sus entrañas. Por otra parte, ninguna otra operación de la mano mágica había precedido á aquélla, salvo la de tres pobres diablos del hospicio. Era, pues, en el abdomen de uno de éstos, donde había perdido y dejado caer el anillo, pero, ¿cuál era ese abdomen, ó mejor dicho, de quién era? Ya dije que no sólo el anillo era de un valor enorme sino que era también el talismán del maestro. Había, pues, que volver á encontrarlo á toda costa.

La suerte pareció al principio ser favorable á sus averiguaciones. De los tres indigentes [illegible] vino á ofrecerse él mismo [illegible] investigador. Pero [illegible] alguno en las vísceras [illegible] el trabajo puso [illegible] en el caso de explorar [illegible] lidades torácicas del [illegible] segundo miserable. Pero, [illegible] liéndose algo sobre el [illegible] vestigación, el bisturí no [illegible] ninguna. Quedaba el tercer operado.

Se llamaba Petrucho y [illegible] profesión de ropavejero. Es [illegible] fesión honorable y filosófica. [illegible] ra de miras largas y nunca [illegible] aba una frase humorística. Los [illegible] ernos recordaban que, cuando [illegible] ntrado en el hospital, por su [illegible] flotante, les había dicho chanceando: —No tengo moneda menuda, sin embargo, soy comerciante al menudeo. Y ese juego de palabras había causado hilaridad general.

Así es que, no fué difícil volver á encontrarlo en su casucha de tablas, donde vivía entre un montón de botellas y trapos viejos. Un día, el automóvil del doctor se detuvo allí como por casualidad.

—¿Es usted, amigo Menudeo? ¡Qué casualidad! ¿Por qué no ha vuelto á verme?

—Porque estoy sano; nada más, pero pienso frecuentemente en usted, acaso todos los días.

—¿Se le repiten tal vez los dolores en la región renal? Es probable que así sea. Nunca se concluye del todo, por lo menos después de la primera operación. Por lo general, se necesita de una segunda. No tema abusar. Al más pequeño malestar en la vejiga, sabe, no hay que perder un solo minuto; véngase en seguida. Si necesario fuese, le haré buscar con mi automóvil.

—Gracias, pero por el momento no hay necesidad; me siento fuerte y bueno.

Y Petrucho dejó salir al cirujano, no sin seguir con la mirada, durante largo rato, el vehículo que desaparecía por la avenida. Era, como dije, un filósofo que, él también, sondaba los riñones, pero á su manera. Pues bien, á los ocho días, el automóvil del maestro Germán Calebassa vino á buscar al trapero y lo condujo al sanatorio de Neuilly, sin sacudidas, como sobre una cama de algodón.

—¿Siente usted algo? Hizo bien en hacérmelo saber. ¿Qué le sucede?

—Es como se diría, allá, en la espalda, algo redondo que gira, que se mueve...

No cabía duda: el anillo de Diana W..., su agradecida archimillonaria, estaba en los riñones de Petrucho. Era allí donde lo había perdido. ¡Ese tunante se paseaba por las calles teniendo en su cuerpo una estancia de Beocia! Sin preguntarse si profundizaba bastante la definición que el filósofo le daba de su dolor, el sabio terapéutico juzgó que era á la vez más prudente y más honrado confesarle francamente la verdad de lo que había. La segunda operación no se imponía, si Petrucho consentía en prestarse á ella de su propia voluntad, y no tenía otro objeto que devolver el anillo á la luz del día.

Pero el trapero no la entendía así. Rehusó rotundamente á la nueva vivisección. La historia de Jonás y de la ballena comprobaba que se puede vivir con cosas más voluminosas que un anillo en el organismo. Fuerza era al desdichado doctor de no insistir, porque sentía que hacía un papel ridículo.

—Váyase, pues, dijo levantándose, y que siga bien.

Al día siguiente reapareció Petrucho.

—Señor doctor, empezó, he pensado y reflexionado durante toda la noche. Es indudable que el anillo está en mi cuerpo. Juega al aro todo el tiempo en mis intestinos. Hay una manera de arreglar el asunto sin la vivisección que me repugna.

—¿Cuál es?

—Es ésta. Soy solo en el mundo, sin familia, y pobre como Job, mi patrón, sobre el pajonal. Le vendo mi cadáver. ¿Le conviene?

—¿Cómo?

—Pues no tendrá sino tomarlo después de mi muerte, y abrirlo. Entonces encontrará el anillo, porque en mí está. Cómpremelo por una pensión.

—No lo entiendo, amigo mío.

—Una pequeña mensualidad con que podré vivir hasta entonces; los cien pesos mensuales soñados...

—Está hecho.

Hace seis semanas, Petrucho vivía aún en su tienda, forrada de pieles de conejo, y fumaba su pipa de rentista sobre un montón de hierros viejos. Murió de repente. Cuando, según el pacto, Germán Calebassa vino á tomar posesión del cadáver, le fué muy fácil hallar el anillo; ese gracioso negociante lo llevaba simplemente en el dedo. ¿Dónde diablos, lo había dejado el operador?

EMILIO BERGERAT.

LA RIQUEZA DE NORTEAMÉRICA

La comisión monetaria de Estados Unidos ha reunido las estadísticas de Bancos, más detalladas y más completas que jamás hayan sido formadas en América.

Esas estadísticas demuestran en cifras casi increíbles la gran riqueza y la prosperidad del pueblo americano.

Las contestaciones dadas por 22.491 casas de Banco ó establecimientos financieros para la fecha del 28 de Abril de 1909, presentan como recursos existentes en los Bancos de todo el país, un total de 21.100 millones de pesos oro. Los depósitos se elevan á 14.106.000.000. Entre esos depósitos, 6.966.000.000 pesos oro, pueden ser retirados por cheques y 6.128.000.000 están depositados en cajas de ahorro ó otros establecimientos que pagan interés.

El interés medio pagado por las cajas de ahorro, es de 3.55 por ciento, y el mismo interés pagado para las otras cuentas que producen rédito, es de 3.10 por ciento.

El número de Bancos se ha más que duplicado desde 1900. El término medio por cabeza de los fondos en los Bancos para el país entero, es de 235 pesos oro más ó menos. El de fondos de Banco en el estado de Nueva York, es de 675 por cabeza.

Después sigue Massachussetts con 575 y Nevada con 519 pesos oro por cabeza.

LA ALIMENTACIÓN PÚBLICA

Carestía de la carne

MERCADOS MUNICIPALES

Por fortuna, no es irremediable la actual carestía de la carne por sus precios excesivos. Los poderes comunales tienen varios recursos á su alcance, según lo hemos expresado, para conseguir el abaratamiento de este artículo alimenticio de primera necesidad.

No debemos prescindir de un factor decisivo para estos movimientos de fundamentales reformas financieras: la compenetración por parte de los poderes municipales de la urgencia de resolver una cuestión, que tan íntimamente afecta los intereses de la población.

La lentitud de las medidas tomadas por la administración presente, sobre este aspecto de las cuestiones edilicias, nos autoriza á pensar que no ha sido abarcado el problema en toda su trascendencia por no haberse pulsado con criterio comprensivo la verdadera situación. La gestión municipal está particularmente empeñada en hacer obra superficial. De sus vistas administrativas está excluído el estudio de todo asunto que se relaciona con las conveniencias permanentes de la colectividad.

Ello es sensible. El momento actual ofrece serias cuestiones para la solución correspondiente de parte de las autoridades municipales. El del abaratamiento de la carne es una de ellas.

Entre los varios recursos que apuntábamos, para realizar tal fin, estaba el de las carnicerías municipales; en otros términos: los mercados comunales. No es sin duda una novedad el medio indicado. La Municipalidad lo formuló anteriormente por el órgano de funcionarios competentes. El [illegible] aquella ocasión se hizo [illegible] todos los elementos necesarios [illegible] resolver el problema. Sin [illegible] la situación no ha adelantado [illegible] en el sentido que indican [illegible] generales.

[illegible] que sobre el particular [illegible] en Abril de 1909 la subdirección [illegible] de mercados, es conveniente [illegible] las diferentes [illegible] relacionadas con ellos, [illegible] preferente atención al comercio de [illegible] para la alimentación pública. El análisis detenido de las circunstancias que influyen para la exorbitancia de los precios actuales llevó lógicamente al funcionario firmante á insistir sobre la urgencia de construir mercados municipales para reconcentrar en ellos las operaciones de expendio del artículo.

Según él, la causa fundamental del mayor precio es la que reside en el intermediario ó pequeño comerciante, que se interpone entre el mayorista y el consumidor para hacer su ganancia mediante el valor excesivo que hace pagar á éste por el artículo. El plan económico que la Municipalidad debiera poner en práctica para conseguir cumplir el voto de la población está desarrollado con toda amplitud. Reconocemos que la actual administración tiende á realizarlo, pero es tan paulatino su avance que pasarán años y más años hasta ver conquistado un beneficio que, para ser tal, tendría que hacerse efectivo á la mayor brevedad.

Lo que corresponde para satisfacer esta premiosa necesidad colectiva es proceder con más actividad, dando á la obra todo el impulso requerido, á fin de que pronto se consiga distribuir por el ejido de la ciudad varios mercados comunales para, en seguida, clausurar los puestos y mercados de particulares que encarecen el artículo al par que lo expenden en condiciones de muy dudosa higiene.

LOS PROGRESOS DEL RIO NEGRO

BALSA A VAPOR EN CHOELE CHOEL

DEFICIENCIAS DEL SERVICIO

Con la inauguración del funcionamiento de las balsas á vapor que mandó construir el gobierno nacional para comunicar, á través del caudaloso río Negro, la colonia de Choele Choel y la parte del territorio de la margen Sur, con el pueblo del mismo nombre y la estación del ferrocarril del Sud, se ha dado un gran impulso al progreso de aquella feracísima región, llamada á convertirse dentro de poco tiempo en un gran emporio de riqueza.

Sin embargo, este nuevo é importante servicio no rinde todas las ventajas que se esperaban y que es susceptible de producir, á causa de las deficiencias de que adolece el reglamento que se ha dictado, según informaciones de vecinos caracterizados de Choele Choel.

En dicho reglamento se ha dejado librado al criterio del armador de las balsas todo lo relativo al servicio, quien sólo tiene en cuenta el bienestar del personal y accede á las exigencias de éste, conformadas á la vida de los grandes centros de población, pero perjudiciales en un medio como aquél.

El reglamento aprobado por el gobierno prescribe que las balsas funcionarán en todo tiempo desde las 6 hasta las 11 de la mañana y desde la 1 hasta las 5 de la tarde, y que harán un viaje cada hora, no pudiendo realizar ninguno intermedio sino para conducir la correspondencia.

Las faenas agrícolas principian á las 5 de la mañana y terminan en invierno á las 5 de la tarde y en verano á las 7. Por regla general, el mediodía, de 12 á 3, se destina al descanso de los trabajadores y de los animales. Así, pues, toda la población agrícola ocupada en el trasporte de la cosecha y en otras diligencias á la margen opuesta del río, deberá alterar sus hábitos de vida, para armonizarlos con este horario, á fin de no sufrir perjuicios; pero asimismo, éstos no se evitarán del todo.

Los colonos, cuando llevan sus productos á la estación, se reunen, á fin de auxiliarse mutuamente en el trayecto, pues deben subir una cuesta y no siempre el estado de los caminos es bueno. Empero, como el servicio de las balsas se hace cada hora, la carga que no puede ser transportada, tiene que esperar este tiempo, siendo así que el viaje á través del río se efectúa en nueve minutos. La capacidad de una balsa no es superior á la de un carro.

Un hecho concreto, que pone en evidencia esta mala organización del servicio: el 8 del corriente llegaron los colonos J. Evans, David Jones y Bunell con sus carros cargados con trigo á las 10 a. m., en circunstancias en que la balsa á vapor acababa de desprenderse conduciendo un sulky y un caballo. Tuvieron, pues, que esperar hasta las tres de la tarde, y transportar parte de su carga antes de esa hora en una balsa particular, mediante el pago de un alto flete.

Como se ve, es indudable que conviene modificar el reglamento adoptado, sea aumentando el personal de las balsas, sea retribuyéndolo de acuerdo con un mayor servicio, á fin de adaptar el funcionamiento de esos nuevos elementos de transportes á las necesidades locales y de que no se esterilice el combustible que consumen constantemente las calderas.

Esperamos que se adoptará una resolución al respecto.

PERSPECTIVAS AGRICOLAS

EXPORTACIONES DEL CORRIENTE AÑO

Los probables resultados

En nuestro número de ayer publicamos un trabajo relacionado con las cosechas agrícolas de 1909|910, que complementamos hoy con otros datos de interés general.

Si bien es verdad que la provincia de Buenos Aires ha sufrido serios perjuicios en sus sementeras, por las continuas calamidades que han hecho disminuir los resultados que se esperaban, no es menos cierto que en otras localidades los rendimientos han sido excelentes y han compensado las mermas que en la citada provincia se han producido.

Equilibrada la producción en las distintas zonas agrícolas ó admitiendo que ellas acusen en general una disminución con respecto á las cantidades que se enviaron al exterior durante el año 1909, conviene recordar que los precios medios de plaza han experimentado mejoras que muy bien pueden contribuir á neutralizar el efecto de las menores cosechas que se han recolectado.

Los cálculos que hasta la fecha se han hecho, basados en informes oficiales publicados, pronostican para el trigo, después de realizar el aparte que debe hacerse para las moliendas y para la nueva siembra, una exportación de 2.200.000 toneladas, lo cual arrojaría una disminución sobre la cantidad embarcada en 1909 de 314.150 toneladas. El precio de este cereal difiere, hasta la fecha, en muy poca cosa respecto al del año anterior, de manera que en cifras redondas podemos suponer que esa exportación dará alrededor de 93.000.000 de pesos oro.

En cambio el maíz, que ha sufrido mucho menos y que en algunas localidades ha dado extraordinarios rendimientos, ofrecerá para la exportación unos tres millones de toneladas, lo que no es exagerado, porque el año anterior arrojó dos millones trescientas mil toneladas. En este producto la elevación del precio es más sensible.

El lino, dicen esos mismos informes oficiales, se embarcará en menor cantidad, de modo que, aceptando las 600.000 toneladas que se han anticipado y atribuyéndole el precio que rige actualmente en plaza, se conseguirán 43 millones de pesos oro.

La avena, aun cuando el precio de ella ha sufrido algo, en cambio la exportación será probablemente mayor, así es que calculándola en 500 mil toneladas, el valor que corresponde oscilará alrededor de 12 millones de pesos oro.

Ahora bien, con todos estos cálculos, que debemos considerar como muy cercanos á la verdad, y con los precios medios de plaza, tomados en la fecha, ¿podemos asegurar, en rigor de verdad, que la agricultura ha sufrido un descalabro en el período 1909-910? No lo creemos, y para ello nos fundamos en las razones anteriores.

El valor de los cuatro productos indicados dará una exportación de 226 millones de pesos oro, contra 218 que dió la de 1909, lo cual de por sí acusa una diferencia de consideración.

Pero admitamos que esos cereales no se exporten en las cantidades que les hemos asignado y que le asigna la estadística oficial; supongamos que el precio de plaza varíe en contra de los que hemos aprovechado para realizar nuestras operaciones, lo cual es difícil, siempre resultaría que este año la exportación de cereales no será tan desastrosa como se ha anticipado, porque en el peor de los casos ella fluctuaría, como lo hemos demostrado, alrededor de la suma obtenida durante el año 1909.

Felizmente, el extenso radio de dispersión que abarcan nuestros cultivos y la diversidad de ellos, nos colocan en condiciones de poder afrontar cualquier calamidad que se presente, sin que por esto el país sufra en definitiva las consecuencias gravísimas de una pérdida total de sus cosechas.

LA VENUS DE CANOVA

En la galería del palacio Pitti, de Florencia, se exhibe el célebre mármol llamado La Venus de Canova, el gran restaurador del arte de la escultura no solamente en Italia sino que también en toda Europa.

Para modelo de esta estatua sirvió nada menos que una hermana de Napoleón, la hermosa Paolina, princesa de Borghese, que se casó en segundas nupcias con el príncipe de Borghese, después de haber quedado viuda de su primer marido el general Leclerc.

Poco después de su segundo enlace, la princesa Paolina Borghese, se separó de su marido y se estableció en el castillo de Neuilly, para reunirse en sus últimos años con su esposo, con quien vivió en Florencia.

SOBRE ESTACIONAMIENTO DE AUTOMÓVILES

INFORME DEL INSPECTOR GENERAL

Según lo hicimos público oportunamente, la Compañía General de Automóviles y la Sociedad de Propietarios de Taxímetros se presentaron á la Intendencia para pedir, cada una por su lado, que se le acordarán los estacionamientos de automóviles que hasta el 31 de Diciembre de 1909, pertenecieron á la extinguida Sociedad Franco-Argentina.

Con tal motivo la Intendencia requirió el informe del inspector general, y este funcionario se ha expedido en una extensa nota que fué elevada ayer á la superioridad.

Manifiesta en su informe el señor Berro, que ninguno de los recurrentes tiene en rigor derechos adquiridos para el año actual, á pesar de lo cual los dos alegan diversas razones y antecedentes para obtener que se les concedan los estacionamientos á que hemos hecho referencia.

La Sociedad de Propietarios de Taxímetros dice ser la sucesora de la Franco-Argentina, la cual le transfirió sus coches con el permiso de estacionamiento, concedido ya á ésta última, empero sólo para el año 1909; y á este respecto, el inspector general sostiene que hay en parte un error.

La Sociedad Propietaria de Taxímetros, dice el señor Berro Madero, no fué la adquiriente de tales permisos de estacionamiento; lo fueron, en cambio, agrega, los particulares que, paulatinamente, compraron los vehículos de la Franco-Argentina, y tan es así, que más tarde, en víspera de iniciarse esa gestión, surge la Sociedad Propietarios de Taxímetros, dentro de la cual cada uno de los compradores de los vehículos de la Franco-Argentina, tiene tan sólo una responsabilidad individual, en cuanto al cumplimiento de las ordenanzas municipales sobre tráfico.

La Compañía General de Automóviles por el contrario, sigue diciendo el señor Berro, está constituída como una sola entidad, responsable de las infracciones que cometa el personal que dirige, sus vehículos; además, añade el inspector general, esta compañía, al pedir los estacionamientos que pertenecieron á la Franco-Argentina, manifiesta que lo hace para dar inmediata ubicación á 50 coches nuevos, cuyo sólo hecho coloca á esta compañía en mejores condiciones que su rival, en lo referente al servicio público, por cuanto la Sociedad de Propietarios de Taxímetros no ha renovado el material que adquirió de la Franco-Argentina.

Por estas consideraciones, el señor Berro Madero cree que la Intendencia debe distribuir por mitad entre las dos empresas recurrentes los estacionamientos que pertenecieron á la Franco-Argentina.

EJERCITO Y MARINA

Escuela Superior de Guerra—Licencias—Pases — Pensionista del Colegio Militar — Secretario de la dirección del Hospital Militar — Instructores de tiro y maestros de gimnasia — Venida de un jefe.

El capitán Alberto Levene, del batallón 19 de infantería, ha sido autorizado para seguir los cursos regulares de la Escuela Superior de Guerra, á la que debe incorporarse inmediatamente.

—El Ministerio de Guerra ha acordado las siguientes licencias: 20 días al teniente primero del Colegio Militar, Pedro J. Rocco; y un mes al teniente primero José M. Castro, auxiliar del distrito 41.

—Por resoluciones dictadas ayer, se han acordado los siguientes pases:

Al batallón 1o. de infantería, capitán Alfredo Caputo Robles, procedente del distrito 65 (Santa Rosa de Toay), y á éste, el teniente primero Ernesto Rodríguez, del batallón 5 de línea; al 2 de infantería, el capitán Alfredo Ibarra; á la 5a. división, al [illegible] del distrito 62, Guillermo A. [illegible]; y quedan sin efecto los pases ordenados oportunamente, del capitán Lucas [illegible], batallón 9 de línea, del capitán Peregrino Vidal, al 14 de infantería; pasando á este cuerpo, en lugar del nombrado, el capitán del 18 de infantería, M. Rodríguez Mayor.

—Por encontrarse comprendido en los requisitos que exige la ley, ha sido dado de alta como alumno pensionista de primer año, en el Colegio Militar, el joven Fernando Raúl Navarro.

—Para ocupar el puesto de secretario de la dirección del hospital Militar central, el Ministerio de Guerra ha designado al subteniente de sanidad Jacinto Arigós.

—Por resolución dictada ayer, se nombra instructor de tiro en el Tiro Federal de Paraná al sargento primero Emilio D. Vega y para ocupar el mismo cargo en el Tiro Federal de Morón, al capitán Manuel S. Fernández, en reemplazo del capitán Angel Benvidez.

—El Ministro de Guerra firmó ayer un decreto, por el que se nombra instructores de tiro y maestros de gimnasia en los institutos de enseñanza que á continuación indicamos, á los siguientes oficiales:

En el Instituto Nacional del Profesorado Secundario, capitán Pedro Grás; en el Colegio Nacional Noroeste, capitán Juan B. Sosa; en la Escuela Normal de Profesores, capital federal, capitán Manuel Alfaro; en el Colegio Nacional y Escuela Normal de Salta, teniente primero, Salvador Espinosa, en reemplazo del mayor Delfín Ovejero; en la Escuela Superior de Comercio, capital federal, capitán Juan A. González, en reemplazo del capitán Nicolás García Castaño; en las Escuelas Complementarias de Morón, capitán Enrique Fernández, en reemplazo del capitán Angel Benvidez; en la Escuela Normal de Salta, maestro Armando Carabajo, en reemplazo del maestro Julián R. Varela; en el Colegio Nacional y Escuela Normal Regional de San Luis, maestro Enrique Chousiño, en el Colegio Nacional y Escuela de Vitivinicultura de Mendoza, maestro Edmundo Lacur; en las Escuelas Pías de Córdoba, maestro Ernesto Deportes.

—Se encuentra en esta capital, procedente de la provincia de Corrientes, el teniente coronel Pereyra, jefe del batallón 10o. de infantería de línea, de guarnición en aquella provincia.

Según manifestaciones hechas por el Ministro de Guerra, general Racedo, la venida de este jefe responde simplemente á consultas sobre asuntos de servicio y tan pronto sean evacuadas éstas, el comandante Pereyra regresará á hacerse cargo de su puesto.

PROVINCIA DE BUENOS AIRES

DE LA PLATA

DEMOGRAFIA DE LA PROVINCIA

El ministro de Obras Públicas, á solicitud del doctor Malbrán, presidente del Consejo Nacional de Higiene, ha preparado interesantes cuadros de la población y mortalidad de la provincia, desde el año 1900 hasta el presente.

La población ha sido calculada en la siguiente forma:

Años 1900, 1.177.281; 1901, [illegible]; 1902, [illegible]; 1903, [illegible]; 1904, [illegible]; 1905, 1.437.024; 1906, [illegible]; 1907, 1.577.156; 1908, 1.663.890; 1909, [illegible].

El total de defunciones en los diez años ha sido de 196.062 animados y 19.548 nacidos muertos.

Entre las diversas causas clasificadas de las defunciones, debe notarse que [illegible] defunciones en los diez años corresponden á tuberculosis pulmonar, 3.901 á fiebre tifoidea, 2.841 á viruela, 862 á sarampión, 1.123 á [illegible], 1.847 á escarlatina, [illegible] y solamente 10 á paludismo.

Las defunciones por tuberculosis pulmonar representan [illegible] alrededor de 9.3 por ciento de las defunciones totales de animados como media de los diez años estudiados.

Cable telegráfico á Europa

El gobierno de la provincia ha concedido á la empresa Western Telegraph Company, la autorización pedida para colocar una línea de conductores y la casilla de pruebas correspondiente desde el Palo Blanco hasta la calle 120, camino á la Magdalena, en una extensión de 10 kilómetros.

El cable será colocado dentro de un tubo de hierro de dos pulgadas de diámetro, á un metro de profundidad y á cuatro metros del eje del conducto de las cloacas.

Este cable irá directamente á Europa por vía Ascensión.

La casilla deberá ser colocada fuera de los cincuenta metros que corresponden al camino ó gran avenida que arranca de La Plata y termina en las orillas del río de la Plata.

Meridiano V—Visita de inspección

El ministro de Obras Públicas acompañado de los ingenieros señores de Madrid, Corti y Degremond, y de los constructores de la línea férrea del Meridiano V, hizo ayer una visita de inspección.

El Poder Ejecutivo ha rechazado el precio que fijó el señor Teodoro V. Granel por un terreno á expropiársele, con destino á la línea mencionada. Con tal motivo, se aceptó el perito propuesto y el Poder Ejecutivo nombró el suyo.

—En las expropiaciones de don Carlos Tracco se tomó idéntica resolución.

En las oficinas de rentas — Denuncia infundada

Inquiriendo el fundamento que pudieran tener las versiones circulantes, relativas á instrucción de sumarios administrativos en las dependencias de la dirección de rentas, motivadas por una supuesta defraudación, hemos encontrado, sencillamente, que con motivo del extravío de uno de los libros talonarios que sirven para comprobar la percepción de renta de impuestos, se ha ordenado por el director general, con inmediato conocimiento del ministro de Hacienda y del jefe de la oficina central de contribución, haga una investigación á fin de aclarar el hecho.

Es de notar que no puede tratarse de una defraudación, porque si bien á causa de esa pérdida, se omitió asentar las partidas correspondientes en uno de los juegos de libros, dichas partidas fueron asentadas, oportunamente, en otro, y se percibieron las sumas correspondientes y se anotaron en debida forma.

Se trata, pues, de un hecho sin importancia, que sólo puede afectar al orden interno de las oficinas de la dirección general de rentas; pero que en modo alguno hiere á los intereses fiscales ó particulares, ni mucho menos reviste caracteres delictuosos.

Hemos obtenido estos informes de los mismos funcionarios que han ordenado y realizado la investigación. El rumor, pues, carece de fundamento.

Según manifestaciones que nos hizo el director de rentas, señor Moura, el lunes dará cuenta minuciosa de la investigación al ministro, doctor Gándara.

Los caminos de la Esquina Negra y el ferrocarril á Meridiano V

La petición que el vecino de La Plata, don Plácido Almaestre presentó al comisionado municipal, en nombre de propietarios y ocupantes de campos inmediatos á la Esquina Negra, de que informamos oportunamente, á propósito de la apertura de calles cerradas por el ferrocarril á Meridiano V, del camino general á Chascomús y arreglo de la calle prolongación de la 59, ha sido debidamente atendida por el comisionado, después de una prolija inspección que efectuó el ingeniero jefe de la oficina de obras.

En consecuencia, en la semana entrante, una cuadrilla de peones municipales y una máquina aplanadora, con su correspondiente dotación de peones, procederá al arreglo de dicha calle 59 y sus adyacentes. Recabará el comisionado del gobierno, la apertura de una calle en sustitución de la que ha cerrado con sus vías el ferrocarril, como también la apertura del camino general á Chascomús, en la única parte en que se encuentra cerrado.

Es plausible la resolución tomada por el doctor Paz, como asimismo el interés que demuestra por salvar á la mayor brevedad los inconvenientes que se oponen á la comunicación fácil y directa de los habitantes de la zona Sur del partido con la planta urbana de la ciudad.

El mal estado de los empedrados

Nos piden llamemos la atención del comisionado municipal sobre el mal estado en que se encuentra el empedrado de la calle 46, de 8 á 9, como también el de la diagonal 77, de 47 á 50, donde se va haciendo imposible el tráfico de carruajes, especialmente en la segunda, que es importante para el recorrido de coches que conducen niños al colegio nacional y al Liceo de Señoritas.

Una ligera inspección justificará el pedido.

Los grandes impuestos

Ha vencido el plazo para el pago sin multa de la primera cuota del impuesto de contribución territorial.

En lo sucesivo, se cobrará dicha cuota con el recargo que establece la ley respectiva.

En cuanto al impuesto á la producción agropecuaria, en atención á los diversos inconvenientes que han impedido el año pasado, el desarrollo y florecimiento de la ganadería y la agricultura, el ministro de Hacienda ha dispuesto que no se cobre recargo á los deudores morosos de este impuesto por ahora, hasta nueva orden.

La caza en la provincia — La sociedad protectora y la internacional de cazadores.

El P. E., en vista de las razones expuestas por la Sociedad Protectora de los Animales y lo establecido en el decreto que reglamenta la caza en la provincia, no ha hecho lugar al pedido de la Sociedad Internacional de Cazadores, de que se autorice la caza desde el 20 del corriente en lugar del 1o. de Abril, como es de práctica.

Por la resolución dictada, los aficionados á la caza no podrán actuar en los días de semana santa, bajo pena de incurrir en las multas que impone la ley respectiva.

Como la caza de la liebre es permitida en todo el año, podrán los cazadores dedicarse á ella, con lo que harán un verdadero servicio á los dueños de campos perjudicados con la procreación de esta especie, que es ya un peligro para los establecimientos ganaderos y agrícolas.

Arroyo Las Garzas

Ha sido aceptada la propuesta de los señores Rojas y Arano, para la construcción de un puente sobre el arroyo Las Garzas, en el camino de Lobos á 25 de Mayo.

El costo de este puente ha sido presupuesto por el departamento de ingenieros, en la suma de quince mil novecientos noventa y un pesos moneda nacional.

Quema de la basura

El comisionado municipal ha rescindido el contrato que celebró con don Francisco Gutiérrez, para la quema de la basura y el aprovechamiento de sus residuos y ha llamado á una nueva licitación, que tendrá lugar el 29 del corriente.

Fiestas populares en La Plata

Con motivo de la inauguración del empedrado de la calle 1, de 60 á 70, la comisión de vecinos ha resuelto que tengan lugar en los días 27 del corriente al 3 de Abril, en la plaza Mathen, grandes romerías populares, reparto de víveres á los pobres, cinematógrafo, rueda de la fortuna, fuegos artificiales y variados juegos.

Elecciones municipales en Matanza

Hoy se verificarán las elecciones municipales y de consejeros escolares á que ha sido convocado por el Poder Ejecutivo el vecindario de Matanza.

La municipalidad de ese partido se halla á cargo de un comisionado por encontrarse en acefalía desde hace dos años.

Caja Popular de Ahorros

El Banco de la Provincia comunicó ayer á la Caja Popular de Ahorros, que ha resuelto que tanto su casa central como las sucursales cobren una comisión en los giros que hagan los agentes de la Caja, pues considera á esas sumas como depósitos fiscales que no devengan interés alguno.

El impuesto á los Bancos

En la dirección general de rentas se han empezado á recibir los balances de las instituciones bancarias establecidas en la provincia, solicitados á los efectos de la fijación de la patente correspondiente. Como se sabe, este impuesto se hará efectivo con arreglo al 2 por ciento de interés líquido cobrado por descuentos y pagado á los depositantes.

Obras de desagües

En la semana entrante se procederá á la designación del tribunal arbitral que fijará la suma que debe abonarse á la empresa Pauling y Cía., por concepto de indemnización por la rescisión del contrato de las obras de desagües, en la región inundable de la provincia.

Refuerzo policial

Con motivo de que se realizará hoy en Quilmes una reunión de carácter político, la jefatura de policía reforzó ayer el personal de la comisaría de ese pueblo con cinco agentes.

Traslado de presos

En el tren de las 4 de la tarde fueron trasladados ayer á Bahía Blanca unos 50 detenidos que se alojaban en la penitenciaría de la calle 1.

Sociedades

PERSONERÍA JURÍDICA. — La sociedad "La Sportiva" de Lincoln se ha presentado al Poder Ejecutivo solicitando la aprobación de sus estatutos y el reconocimiento de su personería jurídica.

NUEVAS AUTORIDADES — La Sociedad Italiana de Socorros Mutuos de San Isidro remitió ayer á la inspección el balance general, cerrado el 31 de Diciembre próximo pasado, según el cual el capital social asciende á $ 16.069,75 m|n.

Comunica también esa sociedad que ha sido designado presidente de la institución en la última asamblea, el señor José Testa [illegible].

Noticias universitarias

FUNCIONAMIENTO DE CURSOS

El lunes, á las 4.30 p. m., se inaugurará en la Facultad de Ciencias Jurídicas el curso de historia diplomática (ciclo del doctorado).

—El martes, á la misma hora, el señor Ricardo Rojas inaugurará las clases de literatura castellana en la sección de filosofía y letras.

—En su clase de ayer el doctor Quesada, profesor de economía política, se ocupó de las doctrinas de Stuart Mill y señaló á los alumnos los temas que deberán desarrollar para la clasificación reglamentaria de Agosto próximo.

—El doctor Rodolfo Rivarola, en su clase de derecho penal comparado se ocupó de la correlación que debe existir entre un código penal y las garantías constitucionales.

—En la sección pedagógica, el doctor Rodríguez Richart inauguró anteayer su curso de legislación escolar. En la clase del próximo lunes se ocupará del plan y organización del instituto de altos estudios comerciales, creado este año en la metrópoli, comparándolo con sus similares europeos.

—En su clase de ayer, el señor Mercante, profesor de psicopedagogía, se ocupó de ergografía y dinamometría, aparato para medir el esfuerzo y la fatiga muscular, de las relaciones de ésta con el trabajo mental, etc.

—El señor Roveda, profesor del sistema nervioso, trató de las circunvoluciones cerebrales.

Informaciones escolares

SUELDOS Y ALQUILERES

La tesorería de la dirección general de escuelas giró ayer á los respectivos consejos escolares, los sueldos y alquileres, por el mes de Febrero próximo pasado, correspondientes á los distritos escolares de Balcarce, Chacabuco, Chivilcoy, Exaltación de la Cruz, General Arenales, General Villegas, Las Sierras, Las Heras, Lincoln, Lobos, Luján, Mercedes, Moreno, Rauch, Rojas, San Andrés de Giles, San Martín, San Pedro, Tordillo, Trenque Lauquen, Tres Arroyos, Vecino, Vicente López, Villarino y Zárate.

Sólo quedan impagos por Febrero y por no haber rendido cuentas por Enero, los de Carlos Tejedor, Coronel Dorrego, Coronel Pringles, Coronel Suárez, General Belgrano, General Pueyrredón, Mar Chiquita, Maipú, Navarro, 9 de Julio, Patagones, Pellegrini, Pila, Pilar, San Fernando y San Nicolás.

ASOCIACION DE MAESTROS

Según los datos que el "Boletín" de esta institución contiene, se encuentra constituída en setenta y ocho de los distritos de la provincia, y cuenta con los siguientes fondos: de invalidados, pesos 2.951; de reserva, 21.965,22; de subsidio, 1.160; de caja social, 6.636,65; general, 3.273,31; existencia en caja, 35.984,18.

BATALLONES ESCOLARES

Los oficiales y clases de este cuerpo, se ocupan activamente de la instrucción militar de los niños de 16 escuelas comunes de distrito, de los cuales se designarán los que formarán en el gran concurso de batallones escolares á realizarse en la metrópoli, con motivo de la celebración del centenario de Mayo.

El total de los niños que reciben instrucción alcanza á 1.700.

EN LAS ESCUELAS DE LA PLATA—LA INSCRIPCION DE ALUMNOS

Con el objeto de satisfacer distintas preguntas que al respecto se nos han hecho, por cartas de maestras y directoras de escuelas, un miembro de nuestra redacción obtuvo ayer del comisionado escolar de La Plata los datos que publicamos en seguida, relativos á la inscripción de alumnos en el presente año en las escuelas de esta ciudad.

Las cifras acusan, en total, un aumento de casi dos mil niños sobre la inscripción alcanzada en igual fecha del año pasado.

Hay, además, que tener en cuenta que aún falta cerca de un mes para que se cierre definitivamente la inscripción, lo que permite suponer que el número total de alumnos que concurrirá este año á las escuelas de La Plata sobrepasará en más de tres mil á los del año anterior.

Por las siguientes cifras se demuestra el movimiento de la inscripción al 18 de Marzo de 1909 y la existente en igual fecha del año actual, por escuelas.

Año 1909—Escuela núm. 1, 144; íd 2, 327; íd 3, 454; íd 4, 467; íd 5, 291; íd 6 (Ensenada), 198; íd 7, 291; íd 8, 190; íd 9 (gendarmería volante y bomberos), 89; íd 10, 88; íd 11, 567; íd 12, 296; íd 13, 231; íd 14, 49; íd 15, 210; íd 16, 222; íd 17 (Villa Elisa), 145; íd 18, 234; íd 19 (La Loma), 111; íd 20, 263.

Año 1910—Escuela núm. 1, 152; íd 2, 324; íd 3, 565; íd 4, 564; íd 5, 313; íd 6, 224; íd 7, 305; íd 8, 149; íd 9, 131; íd 10, 135; íd 11, 567; íd 12, 205; íd 13, 231; íd 14, 49; íd 15, 210; íd 16, 222; íd 17, 145; íd 18, 234; íd 19, 111; íd 20, 263.

Año 1909—Escuela núm. 21 (Los Hornos), 96; íd 22 (dique), 314; íd 23, 111; íd 24 (Tolosa), 208; íd 25 (Ringuelet), 34; íd 26 (Abasto), 107; íd 27 (Ensenada), 70; íd 28 (Ensenada), 89; íd 29, 266; íd 30 (Ensenada), 208; íd 31 (Tolosa), 152; íd 32, 254; íd 33, 237; íd 34 (Ensenada), 56; íd 35 (Idem), 68; íd 36 (Islas Paulino), 38; íd 37, 215; íd 38 (de cárcel), 65; íd 39 (Melchor Romero), 66; íd 40 (Los Hornos), 69.

Año 1910—Escuela núm. 21, [illegible]; íd 22, 62; íd 23, 150; íd 24, 222; íd 25, [illegible]; íd 26, 98; íd 27, 71; íd 28, 113; íd 29, [illegible]; íd 30, 229; íd 31, 187; íd 32, 278; íd 33, [illegible]; íd 34, 59; íd 35, 91; íd 36, 72; íd 37, [illegible]; íd 38, 74; íd 39, 52; íd 40, 59.

Año 1909—Escuela núm. 41 (Los Hornos), 76; íd 42, 113; íd 43 (nocturna de adultos), 23; íd 44 (Idem), 65; íd 45, 112; íd 46 (Estación Arana), 34; íd 47 (Los Hornos), 71; íd 48 (Idem), 29; íd 49 (Estación [illegible]), 0; íd 50 (Ensenada), 59; íd 51 (Isla Santiago), 35; íd 52 (Ensenada), [illegible]; íd 53 (cárcel), 0; íd 54 (Idem), 21; íd 55 (Los Hornos), 65; íd 56 (Villa Garibaldi), 44; íd 57 (Punta Lara), 21; íd 58, 31; íd 59 (Los Talas), 47; íd 60 (Tolosa), [illegible].

Año 1910—Escuela núm. 41, [illegible]; íd 42, 116; íd 43, 0; íd 44, 54; íd 45, [illegible]; íd 46, 40; íd 47, 84; íd 48, 35; íd 49, 20; íd 50, 188; íd 51, 42; íd 52, 170; íd 53, 119; íd 54, 25; íd 55, 72; íd 56, 41; íd 57, 4; íd 58, 0; íd 59, 21; íd 60, 61.

Año 1909—Escuela núm. 61 (Esquina Negra), 34; íd 62 (Elizalde), [illegible]; íd 63 (Los Hornos), 82; íd 64, 65; íd 65, 177; íd 66 (Tolosa), 13; íd 67 (nocturna de varones), 76; íd 68 (cárcel de menores), 37; íd 69, 57; íd 70 (especial para tartamudos), [illegible]; íd 71 (Los Hornos), 19; íd 72 (Isla Buenos Aires), 12; íd 73 (Ensenada), 9.

Año 1910—Escuela núm. 61, 38; íd 62, 39; íd 63, 69; íd 64, 76; íd 65, 171; íd 66, 79; íd 67, 26; íd 68, 36; íd 69, 97; íd 70, 26; íd 71, 79; íd 72, 30; íd 73, 105; íd 74 (campos de Gómez de [illegible]), 58; íd 75 (Arroyo del Pescado), 48; íd 76 (nocturna de la Ensenada), 50; íd 77 (nocturna de Tolosa), 56; íd 78 (nocturna de Los Hornos), 53; íd 79 (nocturna de La Loma), 35; íd 80 (nocturna Este), 41; íd 81 (de cárcel), 81.

A las cifras anteriores hay que agregar las que corresponden á las dos escuelas complementarias que funcionan en La Plata, cuyo total de alumnos sumaba en 1909 160 y en 1910, 304.

En resumen, la estadística de la secretaría del consejo escolar da hasta la fecha, 10.715 inscriptos en las 58 escuelas con que cuenta esta ciudad y sus alrededores, mientras que en igual fecha del año anterior el número de alumnos era de [illegible].

Tribunales

LOS SUCESOS DE CHIVILCOY

Resoluciones de la Suprema Corte

Con motivo de un telegrama dirigido á la Suprema Corte de Justicia, por el juez del crimen del departamento del Centro, doctor Hernández, [illegible] una resolución anterior del tribunal, por la que se le encarecía el mayor celo y actividad en la instrucción del sumario, en virtud de los hechos delictuosos ocurridos últimamente en el partido de Chivilcoy, y se le indicaba la habilitación de días y horas, la Suprema Corte dictó ayer una nueva resolución.

En ella establece que se haga saber al citado juez doctor Hernández, que el tribunal no ha entendido hacerle en la resolución anterior, reproche alguno por su intervención en el proceso instruído con motivo del salvaje atentado, mucho menos cuando carece en absoluto de motivo para ello, sino que dada la naturaleza de la causa, ha considerado de su deber recomendar la habilitación de días y horas en el proceso, disposición que refiere en ejercicio de las facultades privativas del tribunal.

Igualmente dispone que se le haga saber que la Suprema Corte se informa complacida del celo y actividad desplegados en la instrucción del sumario no obstante haberse extrañado al tenor del telegrama aludido, dados los respetos y acatamiento que se deben á las resoluciones del tribunal.

CONMUTACION DE PENA

La Suprema Corte de Justicia, elevó ayer al Poder Ejecutivo acompañada de los informes correspondientes, la solicitud de conmutación de pena formulada por el penado Cándido Erada.

CAMARA FEDERAL DE APELACION

Esta Cámara ha dictado sentencia en el incidente de excarcelación del periodista Vicente F. Branca, en la causa que se le sigue por defraudación.

Se establece en el auto dictado que aun en la hipótesis de considerar á "prima facie", como delito de estafa la emisión del cheque, [illegible] de $ 180 m|n, á la cual ascendería la estafa, pues no hay en autos otros elementos de juicio que prueben que sea por mayor suma el delito imputado.

Añade que, igualmente, no consta en autos que exista reiteración ó reincidencia de delitos que impidan la excarcelación, y que no es impedimento para la excarcelación el auto ejecutoriado de prisión preventiva; que no excediendo de tres años de prisión la pena que pudiese corresponder al procesado, es procedente la excarcelación.

Por estas consideraciones se revoca el auto de fojas 3 vuelta y se concede la excarcelación, bajo fianza.

CAUSAS CRIMINALES

Juzgado del doctor Panthou. Por la secretaría del crimen á cargo del escribano [illegible] ha sido condenado á cuatro años y nueve meses de penitenciaría el procesado Miguel Gaze, por lesiones á Eulacio Rodríguez, hecho ocurrido en La Plata el 13 de Julio del año pasado.

El mismo magistrado, secretaría correccional á cargo del escribano Ponce ha condenado á dos años de prisión á Humberto Tagliamonte, por disparo y lesiones á Manuel Luis Llames.

Juzgado del doctor Goñi. Por la secretaría correccional á cargo del escribano Orione, fué puesto en libertad por falta de mérito Domingo Rezábal, acusado de agresión, en Brandsen.

Se concedió la libertad bajo caución juratoria á Vicente Bonafito, por disparo y lesiones á Domingo Irezábal, en Brandsen.

Han sido excarcelados bajo fianza Domingo Ramos, por violación de domicilio, en Quilmes, y Frutuario Zurita, por agresión, en Las Flores.

ASESORIA DE GOBIERNO

El subasesor de gobierno despachó ayer el expediente de don Juan Gavilán, sobre devolución de descuentos, manifestando que en atención á lo informado por la policía, no es posible acceder á lo solicitado.

trabajos de extinción se acerque á la fábrica incendiada.

Esta noche se consiguió localizarlo.

Las pérdidas causadas por el incendio son importantísimas.

EL COMERCIO EN EL RIF

DECLARACIONES DE BASILIO PARAISO

MADRID, Marzo 19—Comunican de Melilla que ha embarcado para Málaga el presidente de la Cámara de Comercio de Zaragoza, señor Basilio Paraíso, quien, como se sabe, fué al Rif para estudiar la conveniencia de abrir mercados al comercio aragonés en los puntos dominados por España.

El señor Paraíso ha hecho á los periodistas de Melilla declaraciones acerca de los estudios realizados: "Concedo grandísima importancia comercial á Melilla, ha dicho, augurándole un porvenir brillante."

"La minería y la agricultura serán las dos principales fuentes de su riqueza, y alrededor de ellas crecerán numerosas industrias, siempre que todos colaboremos á realizar la obra, que considera de interés nacional. El gobierno debe impulsar á las fuerzas vivas del país para que vengan á esta zona, aprovechando sus riquezas incalculables.

"Admiro la obra realizada por el ejército, y la abnegación de los oficiales que trabajan en lejanos zocos conquistados por la cordialidad de relaciones con los marroquíes la apertura de mercados al comercio español."

El señor Basilio Paraíso marcha satisfechísimo de su excursión. A causa de los fuertes temporales que se anuncian, embarcó hoy, renunciando al banquete que le fué ofrecido por la Cámara de Comercio de Melilla.

Derogación de un decreto

MADRID, Marzo 19—En los centros oficiales se asegura que el gobierno tiene el propósito de derogar el decreto de descentralización administrativa.

La noticia no tiene carácter oficial.

Próximo viaje de Odón de Buen

MADRID, Marzo 19—El día 25 del corriente mes se embarcará para Buenos Aires el profesor de la universidad de esta ciudad, doctor Odón de Buen, actualmente senador.

Falsificación de billetes de Banco—Dos encarcelados

MADRID, Marzo 19—Telegrafían de Valencia que en aquella ciudad circulan numerosos billetes de Banco, falsos, habiendo causado la noticia gran pánico en el comercio.

Las autoridades han comenzado las investigaciones para descubrir á los autores de la falsificación, creyéndose que se trata de una asociación que tiene ramificaciones en varios pueblos valencianos.

En Alura han sido detenidos y encarcelados dos individuos que habían puesto en circulación muchos de los billetes falsos.

Fábrica de papel incendiada

MADRID, Marzo 19—Dicen de Bilbao que en Balmaceda, se incendió una fábrica de papel, destruyendo el fuego el edificio.

Las pérdidas causadas son grandísimas.

Tormenta en Sevilla—Grandes daños

MADRID, Marzo 19—Dicen de Sevilla que ha descargado sobre parte de la provincia una fuerte tormenta causando incalculables daños en los campos.

En varios pueblos han caído chispas eléctricas sin que afortunadamente hayan ocurrido desgracias personales.

Fuertes nevadas

MADRID, Marzo 19—Comunican de Pamplona que reinan fuertes temporales de nieve causando daños considerables á los sembrados.

El frío es intensísimo.

INGLATERRA

INNOVACION EN LAS TURBINAS

Importante invento

LONDRES, Marzo 19 — El hon. Charles Algernon Parsons, inventor de las máquinas á turbinas, acaba de dar ante el Instituto de Arquitectos Navales una conferencia, en la cual dió cuenta de un invento llamado á facilitar la introducción de esas máquinas en la marina mercante.

Las turbinas no han sido adoptadas hasta ahora en los buques de esa clase á causa de los elevados gastos de instalación y del gran consumo de carbón.

El hon. Charles Algernon Parsons, recomienda un aparato por él inventado, el cual, aplicado á las turbinas en buques de velocidad reducida, les permite hacer un nudo más por hora que con las máquinas actuales sin aumentar el consumo de carbón.

Con la adopción de ese sistema, las maquinarias de los vapores mercantes serán de un 25 por ciento más livianas que actualmente y el inventor cree que su aparato está llamado á provocar una verdadera revolución en los vapores de carga.

LA SITUACION POLITICA

LONDRES, Marzo 19 — En los círculos políticos se dice que el proyecto de lord Rosebery relativo á la reorganización de la Cámara de los Lores, lejos de allanar las dificultades existentes, está llamado á agravar aún más la situación.

La aprobación de su proyecto, ó una parte del mismo contribuiría á acentuar el carácter conservador de la Cámara de los Lores y haría imposible la cooperación de los dos cuerpos legislativos.

INFORMACIONES DE DEPORTE

LONDRES, Marzo 19 — He aquí los resultados de las partidas jugadas hoy entre los diferentes teams de la liga de football:

Sheffield United derrotó á Sheffield Wednesday por 3 puntos contra 1; Middlesborough á Notts Forest por 1 contra cero; Manchester United á Bolton por 5 contra cero; Newcastle á Tottenham Hotspurs por 4 contra cero; Preston á Notts County por 4 contra cero; Woolwich á Bradford por 1 contra cero. Las demás partidas resultaron empatadas.

En una partida de rugby jugada hoy en Inverleith Inglaterra derrotó á Escocia por 11 contra 5, ganando así el campeonato. Presenciaron la partida veinte mil espectadores.

Oxford obtuvo una brillante victoria en el torneo atlético organizado en el Queen's Club, triunfando en 7 pruebas, mientras que Cambridge triunfó solo en 3. Presenciaron el torneo más de seis mil espectadores.

RUSIA

SESION TUMULTUOSA EN LA DUMA

Desafío á un diputado

SAN PETERSBURGO, Marzo 19—La sesión celebrada ayer en la Duma fué una de las más tumultuosas habidas hasta ahora en el parlamento ruso.

Se discutía un proyecto relativo á la enseñanza superior y los diputados reaccionarios condenaron todas las universidades, calificándolas de centros revolucionarios. Se distinguió por la violencia de su lenguaje Perushkevitch, conocido agitador antisemita y vicepresidente de la asociación ultrareaccionaria, llamada "Liga de los Rusos Genuinos". Perushkevitch criticó la protección que el gobierno prodiga á la enseñanza superior y lamentó la poca vigilancia que se ejerce sobre los estudiantes.

Le replicaron los diputados demócratas constitucionales y los socialistas y se produjeron varios incidentes personales. El presidente tuvo que intervenir repetidas veces para restablecer el orden y numerosos diputados fueron suspendidos temporariamente por emplear un lenguaje poco parlamentario.

SAN PETERSBURGO, Marzo 19—La sociedad de estudiantes de esta capital resolvió hoy desafiar al diputado Perushkevitch que en la sesión de ayer había insultado á los estudiantes en general y especialmente á las mujeres que cursan en las universidades.

La sociedad citada designará por el sorteo al estudiante que deberá desafiar al diputado reaccionario en nombre de sus camaradas.

SAN PETERSBURGO, Marzo 19—La Duma continuó hoy la discusión del proyecto relativo á la enseñanza superior, y Perushkevitch provocó un nuevo escándalo hablando en términos injuriosos de la moralidad que reina en las universidades.

El presidente de la Duma excluyó á Perushkevitch de la Duma por el término de seis sesiones.

ACUERDO AUSTRO-RUSO

CONVENCION FIRMADA

SAN PETERSBURGO, Marzo 19—Han terminado satisfactoriamente las gestiones iniciadas entre esta cancillería y la de Viena para llegar á un acuerdo acerca de las cuestiones pendientes entre los dos países.

El consejero Isvolsky, ministro de Relaciones Exteriores, y el conde Berchtold, embajador de Austria-Hungría, firmaron hoy una convención que establece un acuerdo entre las dos potencias.

Se sabe que Rusia y Austria-Hungría se comprometen por la nueva convención, á mantener el "statu quo" en los Balkanes.

ESTADOS UNIDOS

LAS CONSTRUCCIONES NAVALES ITALIANAS

Una opinión norteamericana

NUEVA YORK, Marzo 19 — El "New York Herald" publica en su número de hoy un artículo titulado "Acorazados italianos", y el que llama la atención sobre los progresos que Italia está realizando en materia de construcciones navales.

Dice que Italia suele sorprender al mundo en ciertos intervalos por sus innovaciones en esa clase de construcciones, y en muchas ocasiones se adelantó á las demás potencias.

Parece que Italia está á punto de construir, ó ya está construyendo cuatro acorazados del tipo "Dreadnought", que llama la atención del mundo, por el poder de su artillería. Se sabe, en efecto, que tres de esos acorazados el "Conte Cavour", "Leonardo da Vinci" y "Giulio Césare", estarán armados con baterías en posición desconocida hasta ahora.

DENUNCIA CONTRA LAS COMPAÑIAS DE SEGUROS

Sobornos en las elecciones

NUEVA YORK, Marzo 19—Ha terminado sus trabajos el superintendente de la sección de seguros y dice que su informe contiene graves acusaciones contra las compañías de seguros contra incendios.

En los círculos bien informados se dice que el funcionario citado ha comprobado que dichas compañías habían gastado en el año 1901 la suma de trece millones de dólares para influenciar las elecciones legislativas en un sentido favorable á sus intereses.

EN LA CAMARA DE REPRESENTANTES

Lucha con el presidente

WASHINGTON, Marzo 19—La Cámara de Representantes discutió hoy la resolución presentada ayer por los llamados "insurrectos", contra el presidente de la Cámara, Mr. Cannon. Este último se opuso á la discusión, pero la mayoría persistió en su propósito, y el debate continuó en medio de una violenta agitación.

La Cámara aprobó [illegible] por 193 votos contra 153, una resolución que excluye al presidente de la comisión encargada de modificar el reglamento interno de la Cámara.

El presidente anunció que no se opondría á que se sometiera á la discusión una orden del día relativa á su renuncia.

Puesta á votación, la Cámara rechazó, por 191 votos contra 151, la orden del día que reclamaba la renuncia inmediata del presidente.

GRAN HUELGA EN PERSPECTIVA

NUEVA YORK, Marzo 19—Informaciones recibidas de Chicago indican que hay motivos para temer que el lunes próximo se declaren en huelga veinticinco mil maquinistas y fogoneros de los ferrocarriles de aquella región.

El conflicto es debido á la actitud de las compañías, las cuales se niegan á reconocer la asociación formada por esos empleados.

Bourtzeff en San Luis

NUEVA YORK, Marzo 19—Un telegrama recibido de San Luis anuncia que acaba de llegar á esa ciudad el jefe de los revolucionarios rusos en París, Bourtzeff, cuyo fallecimiento se había anunciado hace pocos días.

Otra víctima del box

NUEVA YORK, Marzo 19—Telegrafían de San Francisco que falleció hoy en esa ciudad un cabo de artillería llamado Heflin, de resultas de las heridas que había recibido en un "match" de box que sostuvo el 10 del corriente contra otro cabo llamado Elder. Este último fué arrestado.

Paulhan y su empresario

NUEVA YORK, Marzo 19 — Mr. Cleary, el empresario del aviador francés Paulhan, se dirigió á los tribunales, solicitando el arresto de este último, á fin de impedir que se ausente del país.

El empresario persiste en que Paulhan cumpla su contrato y haga ascensiones durante seis meses, á pesar de las trabas que le están poniendo los hermanos Wright.

Los derechos sobre los productos franceses

WASHINGTON, Marzo 19 — Anúnciase que el presidente Taft firmará hoy mismo un decreto, por el cual incluirá los productos procedentes de Francia y de Argelia en la lista de los que gozan de la tarifa mínima.

TURQUIA

DISTURBIOS ELECTORALES EN CRETA

CONSTANTINOPLA, Marzo 19 — Informaciones recibidas de la Canea anuncian que se efectúan en Creta elecciones de diputados á la asamblea nacional de Grecia, á pesar de la protesta de la Sublime Puerta y de los cónsules extranjeros.

Las elecciones están dando lugar á choques sangrientos y en varios puntos de la isla ha habido muertos y heridos.

HOLANDA

EL VAPOR "PRINS WILLEM II"

AMSTERDAM, Marzo 19—Se abrigan serios temores por la suerte del vapor "Prins Willem II", que zarpó de este puerto el 7 de Febrero último sin que se tengan noticias de su paradero.

Se teme que los restos de un vapor naufragado encontrados últimamente cerca de la costa francesa, sean realmente de ese buque.

GRECIA

GRAVES DISTURBIOS

Un choque sangriento

ATENAS, Marzo 19 — Unos quinientos campesinos amotinados atacaron un tren cerca de Larissa y lo apedrearon después de obligarlo á detenerse. Acudió la tropa, la cual hizo fuego sobre los amotinados, causándoles numerosos muertos y heridos.

Los campesinos se dirigieron luego á Larissa, donde cometieron graves excesos. Finalmente, fueron dispersados por la caballería.

Se temen nuevos disturbios á consecuencia de la agitación que reina entre los campesinos de la región.

JAPON

VIOLENTO TEMPORAL

Centenares de víctimas

TOKIO, Marzo 19—Desde ayer reina un violentísimo temporal á lo largo de la costa oriental del Japón.

Han naufragado unos cincuenta vapores de pesca, pereciendo ahogados sus tripulantes, en número de ochocientos.

Varios vapores se hicieron á la mar con la misión de socorrer á los náufragos.

ALEMANIA

El canciller en viaje á Roma

BERLIN, Marzo 19 — El canciller imperial, doctor von Bethmann-Hollweg, partió hoy de esta capital, emprendiendo su anunciado viaje á Roma, donde conferenciará con el ministro de Relaciones Exteriores de Italia, conde de Guicciardini.

Fallecimiento de un maestro de canto

BERLIN, Marzo 19 — Acaba de fallecer el renombrado maestro de canto Giovanni Damporti. El difunto tenía setenta años y residía desde hace muchos años en esta capital.

Fuerte nevada en Berlín

BERLIN, Marzo 19—Cayó hoy una fuerte nevada en esta capital y sus alrededores, lo que constituye un fenómeno meteorológico en esta estación del año.

CHILE

LA CUESTIÓN DEL NORTE

La lealtad brasileña

ATAQUES DEL "JORNAL DO COMMERCIO"

ENÉRGICO ARTICULO DE "EL MERCURIO"

NUEVO ASPECTO DEL CONFLICTO

LA PROPOSICIÓN CHILENA

SANTIAGO DE CHILE, Marzo 19—Ha causado impresión la noticia de la publicación de un artículo en el "Jornal do Commercio", de Río de Janeiro, ocupándose editorialmente de la política internacional sudamericana en el Pacífico, en vista de las publicaciones hechas en Lima y que condena severamente la política de Chile. Sobre este mismo tópico un telegrama de Lima que publican los diarios de hoy, dice: "Se comenta el editorial del "Jornal do Commercio", por el cual se censura reciamente la política internacional de Chile. Aquí se afirma que ese artículo refleja las ideas y propósitos de la cancillería brasileña, y, especialmente, del barón de Río Branco, y se piensa que es este el primer fruto positivo de la aproximación entre el Perú y el Brasil, después del arreglo de su antigua cuestión de límites.

El diario "La Mañana" publica, con carácter sensacional, varios telegramas de Lima sobre los artículos del "Jornal do Commercio", de Río de Janeiro, y haciendo comentarios, dice que esos telegramas son intranquilizadores y permiten apreciar el grado de calor con que la cuestión internacional comienza á agitarse en todos los ámbitos de América.

Ayer, el ministro doctor Anadón conferenció dos veces con el canciller señor Edwards, estando presente el ministro doctor Cruchaga, que, con marcada significación en la fiesta de la fundición de la placa dedicada á Mariano Moreno, empezó su discurso marcando las palabras "argentino, el buen amigo de Chile".

—En su editorial de hoy "El Mercurio", bajo el título de "Concluyamos de una vez", explicó la situación y después de referirse al antiguo litigio con el Perú, dice: "Un país que está en pleno desarrollo, que se sabe es fuerte en la paz y en la guerra, que tiene conciencia de su posición en el continente y que confía en su porvenir, no puede vivir perpetuamente ligado por el asunto de Tacna y Arica, en que un amor propio nacional y la debilidad de los gobiernos del Perú han creado una rémora, un estorbo y un obstáculo que ya produce cansancio y fastidio. La prolongación de ese asunto en forma indefinida, nos hace daño, porque nos impide vivir tranquilos, que es lo que deseamos y necesitamos en las horas de prosperidad por que atravesamos. Los gritos del Perú, su propaganda incesante, su clamoreo contra la justicia de Chile, contra el abuso que Chile hace de sus fuerzas y contra la política de Chile, nos perjudican en el exterior. Ya no nos es posible salir todos los días á rebatir esa campaña de acusaciones y acallar estos gritos destemplados, cuando hay que consagrar las energías nacionales á cosas mas útiles y de mayor honra y provecho. Si Chile está ligado á este eterno asunto pendiente, también lo está toda la América española, en la cual hay países que por un motivo ú otro necesitan que los horizontes pacíficos se despejen y otros que sin tener especial interés en la materia, se ven complicados en ella por la acción diplomática del Perú; y otros, todavía, como Bolivia y el Ecuador, que por su proximidad al Perú ó por sus relaciones con este país ó con Chile, desean que alguna vez se ponga término á este inacabable litigio."

El editorial continúa tratando la cuestión desde el punto de vista del interés general, para obtener la paz y la tranquilidad, factores del progreso y de la riqueza, y terminando, dice: "El gobierno de Chile está obligado á buscar un término á este litigio en nombre del interés del país, que tiene derecho á su tranquilidad, en nombre de la paz de América y en nombre de las tendencias y prácticas de las naciones cultas, para las cuales es absurdo que un asunto de esta naturaleza quede indefinidamente en suspenso. Nuestro gobierno debe proceder, sin mayor tardanza, á formular con precisión sus últimos términos para la liquidación final. Prolongarla, postergarla, seguir enredándose en un debate que cada uno sabe que no convence al otro, es inferirnos un daño grave. La América entera, todos los países que han seguido de cerca el litigio y han oído el grito peruano, nos agradecerán que pongamos término á este asunto. Ellos no tienen interés en que se resuelva de un modo ú otro, pero lo tienen en que se resuelva de una vez."

Este artículo ha producido sensación en todos los círculos.

SANTIAGO DE CHILE, Marzo 19 — La situación internacional preocupa á la legación argentina en donde se trabaja día y noche.

SANTIAGO DE CHILE, Marzo 19—He sabido que el jueves el encargado de negocios de Chile en el Perú presentó á la cancillería de Lima la última proposición chilena, pidiendo la solución definitiva de la cuestión de Tacna y Arica por medio del plebiscito, imponiendo el acuerdo que Chile procederá sólo en caso de nuevas resistencias.

—Se asegura que la nota chilena es muy severa y que en forma delicada el gobierno se manifiesta fatigado con este asunto.

El plebiscito, según la fórmula chilena, tendrá las siguientes condiciones. Primero: después de seis meses de ratificado el presente protocolo por ambos congresos, se procedería al plebiscito; segundo: votarán todos los ciudadanos de 21 años de edad que sepan leer y escribir, con seis meses de residencia, en el territorio disputado; tercero: las juntas inscriptoras y receptoras externas compuestas de tres personas: una nombrada por el gobierno de Chile, otra por el gobierno del Perú y la tercera elegida por el cuerpo consular de Tacna; cuarto: las mesas receptoras se instalarán únicamente en Tacna y Arica. No llegándose á un acuerdo con el Perú después del plebiscito. Chile proclamará la anexión depositando en Londres la suma fijada por el tratado de Ancón.

La solución no tardará

—"El Mercurio" recibió de Río de Janeiro el siguiente telegrama: "Según telegramas recibidos de Lima y Santiago, en esta última capital ha sido atribuída á la redacción del "Jornal do Commercio" y muy comentado un artículo bajo el título "Chile, Perú y Ecuador", que publicamos en nuestra edición de la tarde del 15 del corriente. Este artículo estaba firmado por el colaborador Tomás Saiguido y los sentimientos é ideas en él manifestados son de su autor y no de la redacción del "Jirnal do Commercio." Bancario 103|4; comercial 1013|16 oro 1069 1|2.

ECOS DE UNA FIESTA

La placa dedicada á Moreno

MANIFESTACIONES DE CONFRATERNIDAD

AFECTUOSOS DISCURSOS

SANTIAGO DE CHILE, Marzo 19—El acto de la fundición de la placa del doctor Mariano Moreno estuvo concurridísimo. Asistieron cerca de 300 personas, entre las cuales figuraban representantes de todos los diarios, las autoridades y muchas personalidades.

La placa empezó á fundirse á las 4.15 p. m., mientras se ejecutaba el himno argentino.

El ministro de la Argentina, doctor Anadón, asistió con todo el personal de la legación.

El ministro de Chile en la Argentina, doctor Cruchaga Tocornal, echó al crisol monedas de oro de ambos países, entre ellas una argentina del año 1815.

—El vicepresidente del Círculo de Periodistas pronunció un discurso, recordando el recibimiento que hicieron en Los Andes los periodistas al doctor Terry, en la época más difícil, cuando venía á Chile como ministro plenipotenciario de la Argentina, á gestionar el primer acercamiento entre ambos pueblos.

Habló después de la confraternidad de ambos países, y aludiendo á las monedas fundidas en el crisol, dijo que éstas perpetuarían como el bronce, la amistad chileno-argentina.

Terminó su discurso, diciendo que Chile y la Argentina serán dos países regidos por dos administraciones políticas distintas, pero formando una sola nacionalidad americana. Fué muy aplaudido.

El ministro argentino, doctor Anadón, agradeció la manifestación. Recordó la vida de Moreno, diciendo que fué el precursor de la amistad chileno-argentina, como lo demostraban diversos actos que citó.

Aludió después al tratado de comercio como una vinculación práctica, y dijo que, tanto él como el ministro de Chile en la Argentina, señor Cruchaga Tocornal, se empeñaban activamente por llevar el proyecto cuanto antes á la práctica.

Terminó repitiendo la última parte del discurso del vicepresidente del Círculo de Periodistas, en medio de grandes aplausos.

El ministro Cruchaga Tocornal, en una elocuente improvisación, llamó á la Argentina el buen amigo de Chile, y luego recordó también la vida de Moreno y su actuación en la independencia de Chile y de la Argentina.

Terminó en medio de grandes aplausos, recordando que los periodistas argentinos eran factores sinceros, importantes y principales de la amistad que reinaba entre los dos países.

Al terminar cada discurso se tocaban los himnos argentino y chileno, en medio del entusiasmo general.

Trasladada la concurrencia á la casa del corresponsal de LA PRENSA, se sirvió un lunch, y al beberse la primera copa de champagne, el presidente del Círculo, señor Zenón Murillo, saludó á la República Argentina, al Círculo de la Prensa de Buenos Aires, al ministro, doctor Anadón, y á la confraternidad del periodismo americano.

Contestó el doctor Anadón, bebiendo en honor del Círculo de Periodistas y del corresponsal de LA PRENSA. La recepción resultó muy animada. Se hizo música hasta el anochecer. Varios fotógrafos de los diarios y revistas tomaron muchas vistas.

Se recibieron muchas adhesiones por telegramas y cartas, notándose, entre los primeros, los del doctor Estanislao S. Zeballos y senador chileno Guillermo Rivera.

SANTIAGO DE CHILE, Marzo 19—El diario "La Prensa" publica un editorial sobre la fiesta de ayer con motivo de la fundición de la placa Moreno y dice que revela la confraternidad entre Chile y la Argentina. Todos los diarios publican el atento telegrama dirigido al Círculo de Periodistas, desde Cipolleti, por el doctor Estanislao S. Zeballos, en el cual hace votos por la buena amistad chileno-argentina.

—El Círculo de Periodistas envió ayer al señor Manuel de Rezával, presidente del Círculo de la Prensa, de Buenos Aires, el siguiente telegrama: "En los momentos en que se realiza la fundición de la placa dedicada al ilustre prócer Mariano Moreno, ante los ministros de la Argentina en Chile y de este país en Buenos Aires, el Círculo de Periodistas hace fervientes votos por la eterna unión entre los dos pueblos hermanos.—Zenón Murillo, presidente".

Regreso del ministro Cruchaga — Nuevo ministro en Bolivia — Secretarios de la delegación al panamericano.

SANTIAGO DE CHILE, Marzo 19—Todos los diarios reproducen grabados y publican artículos y noticias sobre el acto de la fundición de la placa Moreno, que fué una demostración de confraternidad chileno-argentina.

—El ministro, doctor Cruchaga, terminará el martes sus preparativos de viaje. Recibirá instrucciones, libros y documentos para el congreso y fiestas del centenario de Mayo.

Partirá para Buenos Aires el 26 ó 28 del corriente.

—El señor Guillermo Pintos Agüero, nuevo ministro de Chile en Bolivia, saldrá para La Paz después de Semana Santa.

—Por decreto de ayer se nombra á los señores Fermín Vergara y Enrique Balmaceda, secretarios de la delegación chilena al congreso panamericano, y Julio Philipps, asesor de la misma en los asuntos financieros y comerciales.

PERU

LOS SECRETOS DE LA CANCILLERÍA CHILENA

Chile y Estados Unidos

LIMA, Marzo 19—El único documento interesante de los que publica hoy "El Comercio", relativos á los secretos de la cancillería chilena, es la nota enviada á su gobierno por el ministro chileno en Washington.

Esta nota lleva la fecha del 5 de Mayo de 1908, y en ella relata el diplomático chileno los pasos que ha dado ante la cancillería yanqui para conseguir la aprobación de Chile al someter al Perú nuevas propuestas de arreglo.

Dicha nota dice: "El gobierno chileno, informando al de la Unión sobre el desarrollo de las negociaciones con el Perú, manifiesta el deseo de ratificar sus sentimientos de cordialidad y cortés deferencia hacia los Estados Unidos." Después de exponer las bases de arreglo sometidas á la cancillería peruana, agrega: "Si el Perú rechaza estas bases, existiría el peligro de que las negociaciones quedaran indefinidamente interrumpidas." Termina diciendo: "La propuesta del gobierno de Chile está inspirada en la justicia y equidad; ella viene á desmentir la falsa imputación hecha á Chile de poner obstáculos al arreglo de esta cuestión."

BOLIVIA

EL CUARTO CONGRESO PANAMERICANO

Las relaciones con la Argentina

PROXIMAS ELECCIONES

LA PAZ, Marzo 19—La prensa se ocupa del cuarto congreso panamericano y le augura un fracaso, en razón de no concurrir Bolivia y el Brasil.

"El Comercio" sostiene que Bolivia no debe enviar representantes á dicho congreso.

"El Tiempo" trata, editorialmente, el asunto de las relaciones boliviano-argentinas, y dice lo siguiente:

"Exigir satisfacciones á la Casa Rosada no pasaría de una necedad internacional, pero que se intente colocarnos á un nivel inferior, para el caso de reanudarse las relaciones, es algo que por ninguna razón lo permitirá el patriotismo boliviano.

"La más completa igualdad, dice, debe mediar en esta negociación; ni un ápice más ni un ápice menos que la República del Plata.

—En los círculos políticos se nota actividad en la preparación de los elementos para concurrir á las elecciones de Mayo.

Atenta la división de los partidos en toda la República, es difícil prever quiénes triunfarán.

—El ministro de Agricultura regresó de Sicasica, adonde fué á comprar, por cuenta del gobierno, unos terrenos que servirán para campo de experimentación del cultivo del pasto y para enseñar, prácticamente, á los indígenas la manera de explotar, con provecho, los inmensos campos incultos de aquella zona.

En el sitio denominado Soledad, en la línea férrea de Viacha á Oruro, adquirió terrenos, donde se harán los primeros ensayos este año.

—El presidente, doctor Villazón, ha nombrado secretarios de la legación de Bolivia en Francia, á los señores Luis Zalles y Alcides Arguedas.

—El gobierno aprobó las nuevas tarifas telegráficas entre Bolivia, Chile y la Argentina, que regirán desde el 1o. de Abril próximo.

BRASIL

Visita del presidente á la Argentina—Banquete diplomático

RIO DE JANEIRO, Marzo 19—Ha sido desmentido el rumor que circuló de que el presidente de la República, doctor Nilo Pecanha, visitará la Argentina en ocasión del centenario de Mayo.

—El ministro de Chile, señor Herboso, dió un banquete en Petrópolis á varios diplomáticos.

Asistió también el señor Carl Wardel, ministro de Dinamarca en Buenos Aires, y señora.

REPUBLICA ORIENTAL

EXCESOS DE LAS AUTORIDADES DE LA CAMPAÑA

La interpelación del Ministro del Interior

LO QUE DICE EL PODER EJECUTIVO

Réplica del interpelante

MONTEVIDEO, Marzo 19—El ministro del Interior concurrió á la Cámara de Diputados, á dar explicaciones sobre las denuncias de atentados cometidos por las autoridades de la campaña, contra los nacionalistas.

Empezó diciendo que el gobierno celoso del respeto de los derechos individuales, había tenido muy en cuenta los cargos formulados, y con mayor razón tratándose de hechos graves.

Agregó que el Ejecutivo no puede tener informes completos respecto á lo ocurrido en Tacuarembó, hasta que se instruya la información sumaria encomendada al fiscal inspector de policías, que se ha trasladado á San Fructuoso con amplias facultades para suspender á todos los funcionarios con quienes crea del caso tomar esta medida. Traerá al gobierno la verdad pura de lo ocurrido con objeto de castigar á los funcionarios culpables ó de rehabilitarlos si son inocentes.

Terminada la investigación fiscal, el Poder Ejecutivo hará públicos los resultados del sumario y la resolución que adopte para dar satisfacción á la Cámara y al país.

En cuanto á la denuncia de que hay ciudadanos nacionalistas presos en el cuartel del 2o. de caballería, dijo el ministro que el gobierno, según informes del general Galarza, del jefe político de Durazno y del agente fiscal y juez letrado del mismo departamento, los ciudadanos detenidos fueron sometidos al juez y puestos en libertad, con excepción de uno, sobre quien recae una causa pendiente con anterioridad á la fecha de su prisión.

El interpelante, doctor Rodríguez, hizo notar que, después de sofocada la última intentona revolucionaria, se cometieron excesos graves en el departamento de Treinta y Tres, denunciados por la prensa, en forma tan concreta, que habrían exigido una inmediata reparación y que, sin embargo, hasta el presente, no se había hecho nada en ese sentido. Se refiere al proceder de las autoridades con el señor Bernardo Berro.

Agregó que tenía datos de que la situación en el departamento de Tacuarembó es gravísima, y que desde hace un año se cometen allí excesos contra ciudadanos nacionalistas, y que podía asegurar, que aquella situación era de fuerza y de terror en algunos casos.

Como nadie más hiciera uso de la palabra, el presidente dió por terminada la interpelación.

La Cámara pasó á la orden del día.

Esta noche hubo una conferencia de colorados en la Sociedad Francesa; asistió escasa concurrencia.

EL BAUL DE DINAMITA

MONTEVIDEO, Marzo 19 — Telegrafían del Salto que en el proceso relativo al baúl de dinamita el juez doctor Semería ha ordenado el envío de unos cuantos cartuchos á Montevideo para que sean sometidos á un nuevo análisis á fin de establecer el poder destructor del explosivo.

Según parece no se trata de dinamita sino de otra sustancia que tiene más poder destructor que aquélla.

En cuanto á las personas comprometidas en la historia del baúl continúan aún detenidas en la jefatura de policía.

—Encuéntranse actualmente en Montevideo numerosos jefes militares nacionalistas, entre otros Nepomuceno Ramón y José Saravia.

En viaje á Río de Janeiro—La laguna Merim

MONTEVIDEO, Marzo 19—Partieron hoy para Río de Janeiro los doctores Carlos Travieso, Barbagelata, Alberto Guani, coronel Manuel Rodríguez y señor Mateo Magariños Solsona, que componen la comisión encargada de hacer entrega de la placa dedicada por el pueblo uruguayo á la memoria del extinto presidente del Brasil Alfonso Augusto Moreira Penna.

—Telegramas particulares recibidos de Río de Janeiro transmiten la noticia sobre el probable pronto despacho del asunto de límites con el Uruguay.

Los referidos telegramas dicen que el gobierno brasileño tiene redactado y listo el mensaje que enviará mañana al Congreso con motivo de la apertura del período de sesiones extraordinarias.

El gobierno someterá á la consideración del Congreso con carácter de urgente el tratado sobre condominio en la laguna Merim y río Yaguarón, así como también el relativo á la delimitación de fronteras con el Perú.

El viaje del presidente á Rocha—Banquete diplomático — Permisos de caza.

MONTEVIDEO, Marzo 19 — Aplazóse nuevamente para fecha indeterminada el tantas veces anunciado viaje del presidente de la República á Rocha.

—En los salones del Club Francés hubo hoy una recepción de despedida que los residentes franceses ofrecieron al ex ministro de Francia en ésta.

Por su parte dicho ministro, que era el decano del cuerpo diplomático acreditado ante el gobierno del Uruguay dará un gran banquete oficial de despedida al que han sido invitados los ministros de Estado, los miembros del cuerpo diplomático, el presidente del Senado y de la Cámara de Diputados, el intendente municipal, el jefe político de la capital, etc.

—El gobierno prohibió la expedición de permisos para cazar.

—Partió para Cerro Largo el jefe político de esta capital, coronel West.

—Fallecieron la señora Balbina Magallanes de Rovira y el señor Adolfo de Castro.

EL VIAJE PRESIDENCIAL

LOS FERROCARRILES PATAGÓNICOS

Línea de San Antonio á Valcheta

SU INAUGURACION

DISCURSO DEL PRESIDENTE DE LA REPÚBLICA

SAN ANTONIO OESTE, Marzo 19—El tren presidencial, que salió de la estación Cipolletti á las 12 del jueves, llegó al Puerto Militar á las 2 de la madrugada del viernes.

Una hora después zarpaba el vapor "Madrid", conduciendo á los señores:

Ramos Mejía, Montes de Oca, Zeballos, almirante Blanco, Percy Clark, Ortiz de Rozas (hijo), Vicente A. López, Armando Claros, Abel Bengolea, Mauricio Mayer, José María Olmedo, E. Ganlifo, Guido Lavalle, Ricardo Fernández Guerrico, Matías Erausquin, E. Molina, coronel Ruiz, Luis Sáenz Peña, Frías, Luis Leguizamón, Juan Ocampos, Luis Blaquier, José Luis Acosta, Juan Cossio, Martín Avellaneda, R. Vedoya, Julio Matsuor, Juan Behregan, comandante Pereyra Rozas, Fernando Guerrico, B. Quesada, García, Uriburu, Piñeyro Sorondo, Miguel y Anastasio Iturbe, Bernardo y Santiago Duhalde, Eduardo Foster, Alberto Castro, Carlos Aubone, gobernador Gallardo, Santiago Bengolea, Raúl Zavalía, Armando Figueroa, doctor Fausone y otros.

El "Buenos Aires" y el "9 de Julio" estaban fondeados en la rada de Puerto Militar.

En un aviso fueron trasportados al "Buenos Aires" los doctores Figueroa Alcorta, Sáenz Peña, Iriondo, contraalmirantes Betbeder y Escurra, que se incorporaron á la comitiva. Eleazar Garzón, Benjamín Victorica y Pedro Figueroa Alcorta.

Al "9 de Julio" pasaron los señores Meyer Pellegrini, coronel Valle y otros.

Estos cruceros zarparon varias horas después que el "Madrid" y lo alcanzaron á las 6 de la tarde, poco antes de pasar frente á Patagones.

El viaje es favorecido por un tiempo espléndido.

Por la noche, en el "Madrid" había extraordinaria animación.

Terminada la cena, un grupo de comensales, bajo la presidencia del doctor Erausquin, se constituyó en asamblea para discutir y resolver en términos alegres lo relativo á la prosecución del viaje.

Hubo ocurrencias felicísimas, las que agregadas á lo propio del ambiente, hicieron una velada sumamente agradable.

El desembarco en San Antonio se efectuó á las 8 de la mañana.

El desembarco se hizo á bordo del vaporcito "Presidente Mitre", que esperaba á la comitiva en la bahía y recogió á los viajeros del "Buenos Aires" y del "Madrid".

Los que venían en el "9 de Julio" desembarcaron en una lanchita á vapor.

En la costa se había improvisado un muelle, á pocos metros del cual esperaba el tren.

Daba acceso á éste una plataforma con las siguientes leyendas:

"En 1810 inició su vida una nueva Nación. En 1910 se abre á la vida una nueva región".

A las 8.30 arrancó el tren con rumbo al pueblo de San Antonio, que queda á pocos kilómetros del lugar del desembarco y donde esperaba numeroso público.

Amenizó el viaje la banda de música del depósito de marinería.

En el desembarcadero esperaban el pueblo y los alumnos de la escuela local.

El tren se detuvo y el Presidente descendió para saludar á las autoridades principales y á la directora de la escuela.

Minutos después el tren avanzó nuevamente.

Se incorporó á la comitiva el ingeniero Jacobacci, director de los trabajos del ferrocarril, que fué muy felicitado por la actividad desplegada en la ejecución de los mismos.

SAN ANTONIO ESTE, Marzo 19—El Presidente de la República, al inaugurar el ferrocarril á Valcheta, pronunció un discurso alusivo al acto.

Los párrafos principales de dicho discurso fueron los que consignamos á continuación.

Treinta años atrás, los territorios australes de la República estaban en realidad fuera del dominio positivo de nuestras leyes. Nos pertenecían política y geográficamente; pero la sanción efectiva de nuestro derecho se hallaba hasta entonces limitada y detenida por múltiples barreras que parecían infranqueables.

Reinaba aquí el cacicazgo aborigen como señor absoluto del desierto; en los páramos desolados de estos campos inmensos, se organizaba periódicamente la horda salvaje que interrumpía traidora y llevaba la depredación y la muerte sobre las poblaciones y estancias fronterizas, para retirarse á devorar el producto del malón allá en el fondo de la soledad lejana, y repetir el asalto invasor tantas veces cuantas lo determinasen el instinto y la voracidad de la tribu.

Nuestra línea militar de fronteras, tenía apenas el poder relativo de contener las tolderías en el enorme radio de su acción devastadora, y ese mismo dique, insuficiente é instable, sólo se mantenía á costa de los grandes sacrificios y heroicas abnegaciones que constituyen la trama de aquel largo episodio histórico de la acción militar argentina en el fortín de guarnición fronteriza.

Aventurarse más allá de cierto límite en la soledad inexcrutada, era buscar el naufragio en las ondas inhospitalarias de las "tierras malditas", ó caer en la emboscada del aduar que en una ó en otra forma retiene para siempre lo que atrapa su garra.

Un día, sin embargo, el paciente guardián que por tan largos años había contenido el avance del indio salvaje sobre el territorio conquistado al trabajo, acrecentó sus medios de acción, reforzó sus elementos, organizó sus fuerzas, trazóse un plan, avanzó resueltamente, y el brazo vigoroso del ejército argentino develó para siempre el misterio del desierto patagónico.

Más adelante agregó el doctor Figueroa Alcorta:

Señores: Examinado en detalle nuestro desenvolvimiento progresivo como entidad económica y política, parece fundada en la verdad la opinión de que progresamos á saltos, irregularmente, por impulsiones y esfuerzos arbitrarios; pero el cuadro completo, el conjunto total de las jornadas ganadas al progreso general de la Nación, demuestran que el crecimiento se opera bajo el régimen normal de las leyes naturales de la evolución, y que las sinuosidades de la línea recorrida no han desviado, en general, su dirección ascendente.

En el caso actual de esta obra de gobierno que se propone impulsar hacia el trabajo y la producción una región considerable del país, no faltan modos de ver que consideran prematura la empresa mientras el criterio opuesto señala el retardo con que respondemos al llamamiento de estos grandes intereses.

En mi concepto, la disidencia se concilia en el término medio antes referido, considerando que hemos llegado oportunamente, ni más tarde ni más temprano, cuando esta obra no menoscaba las del resto del país, sino que las complementa, cuando la expansión misma de nuestros adelantos han determinado la necesidad correlativa de una amplitud mayor en los factores fundamentales del desarrollo, y en fin, cuando la situación general en lo político y en lo económico, permite é indica el estudio y la adaptación efectiva de un plan tan vasto en sus diversos aspectos como el de la ley que tiene su principio de ejecución en la línea férrea que inauguramos.

El pensamiento trascendental de gobierno que informa la ley aludida, inicia su realización con esta obra, bajo una sola de sus faces, la que empieza por establecer el contacto de estos lejanos territorios con sus propios centros de población, en primer término y luego con los mercados exteriores é internos que demandan la variada producción de que la vasta región es susceptible. A medida que las vías férreas proyectadas se construyan y las tierras, valoradas por ese hecho, se entreguen al esfuerzo y la explotación de la industria privada, y se establezca la corriente inmigratoria que ha de resolver con el problema de la población el de la evolución y desenvolvimiento de la riqueza de esta gran zona, vendrá también la navegación regular de las costas del Sur, la rectificación y canalización de los grandes ríos, y el aprovechamiento de sus corrientes caudalosas, que hoy inundan y devastan las comarcas que mañana fertilizarán con el riego, para servir todavía de "caminos que andan" á la misma producción obtenida con el fecundo concurso de sus aguas.

El plan trazado estará en tal caso en plena realización de sus propósitos económicos, y entonces el ideal político de la ley empezará á cumplirse como una consecuencia fortuita é inmediata, pues la suma de los intereses creados, los centros de población que surjan por la condensación natural de los núcleos establecidos, y en fin, la evolución lógica de todos los factores de la riqueza y el trabajo, habrán constituído en conjunto la base de la entidad social y política del Estado autónomo que la Constitución establece como consagración futura de los actuales territorios.

El programa en ejecución — que tanto honor refleja sobre su iniciador el señor ministro Ramos Mejía, á quien he visto luchar infatigable y vencer los obstáculos que cerraban el paso á la ley proyectada—este programa, decía, no se limita en sus alcances presentes y futuros á los resultados generales que le son inherentes por su naturaleza; estos ferrocarriles vienen aquí á hacerlo todo desde la ocupación efectiva y población de la tierra, hasta la habilitación de los puertos, el desenvolvimiento de los centros poblados, el desarrollo de las industrias fundamentales, el trasporte de los productos, el despertamiento, en fin á la actividad y á la vida, determinando á la vez lo que podemos considerar como la reconquista comercial de estos territorios, que por causas y circunstancias complejas tienen al presente una orientación económico-política en desviación notoria del eje y centro de nuestra economía nacional.

Iniciamos, pues, señores, la tarea que ha de cimentar en un cercano porvenir, sobre esta región, hoy yerma y desolada, el florecimiento de nuevos factores de prosperidad con que el país acrecentará el ya cuantioso haber de su progreso; y cuando en el término relativamente breve que requiere la gran empresa, se manifieste en los frutos el pensamiento y la obra de gobierno que han llevado á la vez sobre los territorios del Chaco y la Patagonia la acción eficiente y real de estos elementos de transformación civilizadora, podremos afirmar con satisfacción legítima que el país ha conquistado nuevos blasones para su escudo forjado en la paz y en el trabajo.

La circunstancia feliz de que inauguramos el primer ferrocarril colonizador de la Patagonia el año de la gloriosa centuria de nuestra emancipación política, excusará acaso el optimismo con que percibimos la visión del porvenir á través de estas iniciativas de progreso. Yo veo en este Sur, que la leyenda presentó tétrico y estéril, la plataforma de grandes centros de civilización y riqueza; veo nuestras ciudades australes significando con su opulento florecimiento el generoso tributo rendido al trabajo por un suelo apto á las múltiples aplicaciones de la industria humana; veo nuestra costa atlántica, con sus grandes puertos abiertos á todas las banderas, surcada por naves de todas las naciones al servicio del comercio de intercambio de cuantiosos productos; veo aquí el predominio futuro de una raza selecta, aleación providente vigorizada en el esfuerzo conquistador de la tierra y del mar, templado su organismo en el recio ambiente de esta latitud é instituídas sus energías morales en el ejercicio de los principios de libertad que informan el credo político de nuestras instituciones; y veo en fin, como lógico corolario de esta perspectiva de prosperidad y de progreso, en la que predomina un criterio de previsión por sobre las idealidades del anhelo patriótico veo la Nación en las culminaciones de su evolución total, fuerte y grande por su poder y su civilización, en marcha hacia el ideal de sus destinos históricos.

Señores: Bajo el auspicio de estos votos íntimos con los que me hago intérprete de las aspiraciones más legítimas de mi país, declaro inaugurada la sección inicial del primer ferrocarril patagónico del Estado.

SAN ANTONIO OESTE, Marzo 19—Se embarcó la comitiva á las 6.40 para Bahía Blanca.

No continúa á Madryn por falta de confianza en el vapor "Madrid".

Llegó la corbeta "Uruguay".

SAN ANTONIO OESTE, Marzo 19—El tren presidencial llegó á Valcheta á las 12.45.

Lo esperaba bastante gente y niños de la escuela.

El Presidente fué ovacionado.

La concurrencia pasó á un gran galpón, donde se sirvió un almuerzo á 180 personas.

Momentos antes de empezar la comida, la banda de música de marinería ejecutó el himno nacional, que fué aplaudido.

Llueve abundantemente, lo que aumenta el regocijo de los pobladores, á causa de que esto no sucede aquí con frecuencia.

Al servirse el champagne, habló el Presidente de la República declarando inaugurada la primera sección del ferrocarril.

A las 2.30 se emprendió el regreso á San Antonio.

SANTA FE

REGRESO DE UN MINISTRO

El centenario de Mayo

TRANVIAS ELÉCTRICOS

SANTA FE, Marzo 19 — Regresó hoy de ésa el ministro doctor Gómez, satisfecho de su permanencia allí, por los proficuos resultados obtenidos, pues ha terminado varios asuntos, entre ellos la venta al gobierno nacional de la escuela Gobernador Freyre, por un millón de pesos y la construcción de una escuela monumental en ésta en ocasión del centenario, para lo cual la comisión municipal destinará 550.000 pesos.

—Esta noche se reunió un importante núcleo de intelectuales en el teatro Municipal.

Después de escuchar la palabra del doctor Ramón J. Lassaga, resolvieron designar una comisión para dirigir los trabajos de los festejos.

Se nombró al doctor Lassaga presidente de la junta ejecutiva.

—Mañana se inaugurarán las reuniones hípicas en el hipódromo, con cinco interesantes carreras.

—Mañana parten con el ministro, el gobernador, señor Crespo, á la estancia denominada La Luisa, del señor Hernán Saavedra Lamas.

—El juez federal falló el pleito seguido por el señor Ricardo Pfriefer contra la compañía del ferrocarril Provincial de Santa Fe, por daños y perjuicios.

Condenó á la empresa con costas.

—El viaje á ésta del doctor Palacios se sabe que fué por asuntos judiciales y no relacionados con la huelga de obreros.

Licitación municipal — Comisión del centenario—Gira en automóvil

ROSARIO, Marzo 19—Se efectuó la licitación municipal para construir tapiales con verjas en el bulevar Oroño, desde la calle de Córdoba hasta la de Montevideo.

Se presentó el señor Rafael M. Gutiérrez.

—La Bolsa designó al señor José Monserrat, miembro de la comisión nombrada por la municipalidad para organizar los festejos del centenario.

—Esta tarde, á las 2.15, llegaron en automóvil los señores doctor Juan A. Roth, Víctor Laborde y Ernesto Roger que salieron de Pergamino, á las 6.20 de la mañana.

Manifiestan que los caminos de Pergamino al Rosario se encuentran en pésimo estado.

El juego — Pérdidas causadas por el fuego — Estibadores reemplazados — Falta de brazos en Constitución.

ROSARIO, Marzo 19—El año pasado, el concejo deliberante sancionó una minuta, incitando el celo de la intendencia, para que combatiera el incremento que había tomado aquí el juego; pero hasta ahora no ha hecho nada en ese sentido; pues se ven en todas partes quinielas, loterías clandestinas y boletas de sport.

—Las pérdidas del incendio de anoche ascienden á 20.000 pesos.

La policía detuvo á Luis Torna, el otro dueño de la fábrica de muebles.

El bombero Gervasi Onesimo resultó con varias quemaduras en las manos.

—En los galpones 4 y 5 instalados en el puerto, pertenecientes á la casa Costabile y Matarazzo, los estibadores se negaron á trabajar fuera de hora, no obstante prometérseles el pago de jornal extraordinario.

Fueron reemplazados inmediatamente.

—En el puerto de Villa Constitu-

...terroríficas, los allegados al candidato oficialista han preparado una ... para mañana, á ... la manifestación, en la casa de negocio de uno de los adictos al régimen que ... en esta ciudad, situada en ... de las principales avenidas que dan acceso á la planta urbana. Se organizaron en dicha casa corridas de sortijas, carreras y diversos juegos, y una ... con cuatro...

Las personas sensatas que aman el orden, han manifestado á la policía, que consideran absolutamente necesaria la prohibición de esta fiesta ó la suspensión durante las horas en que tenga lugar la demostración popular, á fin de evitar disturbios.

El vecindario, á pesar de que ninguna medida se ha adoptado al respecto, confía en la imparcialidad del comisario de investigaciones señor Márquez, provisionalmente á cargo de esta ciudad.

Desde la vecina población de Alberti correrá un tren expreso, que saldrá de allí á la 1 p. m., y traerá un gran número de adherentes á la manifestación popular de protesta.

MATERIALES DE CONSTRUCCION

Importación considerable

Entre los grupos de mercaderías importadas, que han experimentado grandes aumentos durante el curso del año anterior, se destaca por sus cifras elevadas el capítulo referente á los materiales de construcción.

La fiebre de edificación que se ha apoderado de la capital en estos últimos tiempos, justificada por el deseo de presentar á los visitantes extranjeros, en las próximas fiestas del centenario, una ciudad digna de rivalizar con las principales capitales europeas, por la suntuosidad de sus edificios, ha determinado un aumento de consideración en todas las clases de materiales importados.

Con el objeto de que se puedan apreciar mejor las variaciones á que hacemos referencia, vamos á detallar los valores correspondientes á ese capítulo de nuestra importación, durante los últimos cuatro años trascurridos:

Años	Valor de las mercaderías $ oro
1906	22.001.698
1907	33.020.393
1908	21.182.426
1909	28.365.889

La diferencia entre 1908 y 1909, es de pesos oro 7.183.463, lo cual de por sí pone en evidencia un aumento de un 34 por ciento casi de lo que se compró el año anterior (1908).

Estos gastos que benefician indudablemente al país porque se traducen en mejoras urbanas y de embellecimiento en general, irán en aumento mientras la situación económica lo permita, porque hasta hace poco tiempo no contábamos sino con muy pocos edificios dignos de ser mencionados.

La importancia de nuestra capital y los progresos que la edificación ha venido realizando, como consecuencia de la mayor población acumulada en ella, han extendido el radio de dispersión, dando vida y actividad á numerosos barrios, que durante muchos años permanecieron en el más completo abandono.

El siguiente detalle hará conocer la cantidad de materiales para edificación importados en el año 1909:

Artículos	Cantidades
Arena para edificios, tons.	755.106
Asfaltado para techos, kgs.	618.330
Baldosas enlozadas, id	7.641.066
Cal hidráulica id	1.638.197
Caños de hierro galvanizado, id	14.240.720
Caños de hierro, demás clases id	22.529.898
Mosaicos, id.	1.939.280
Parquet, m. c.	51.128
Pino blanco, m. c.	434.230
Pino de tea, id	641.680
Pino Spruce, id	199.274
Pizarra para techos, m. c.	22.977
Tierra hidráulica, tons.	252.822
Tirantes y columnas de hierro, id.	31.630
Vidrio y cristal plano, m. c.	1.050.950
Vidrios para pisos y claraboyes, kgs.	3.280.466
Yeso (sulfato de cal), id.	1.618.880

Todos estos artículos acusan aumentos de mayor ó menor significación respecto á las cantidades introducidas en el año 1908.

Es de advertir que á las mercaderías que acabamos de consignar habría que añadir muchas otras que no figuran en esta sección, como por ejemplo, los artefactos de hierro y de otros metales, y algunos más que también han aumentado en la misma proporción.

De manera que en cifras redondas podemos calcular que el país ha hecho venir del extranjero, durante el año 1909, materiales de construcción y artículos anexos á la misma, por un valor de 70.000.000 de pesos moneda nacional.

EN LA ADUANA DE LA CAPITAL

El desembarco de mercaderías y la caución de derechos

RESOLUCIÓN DEL MINISTERIO DE HACIENDA

EL CASO DEL MONUMENTO DE FRANCIA

Como se verá más abajo, ayer se dió solución á las dificultades ... para el desembarco directo de los materiales destinados á la exposición internacional de ferrocarriles y trasportes terrestres, que habían traído como consecuencia los conflictos de que nos ocupamos en números anteriores, hasta el punto de que el no acuerdo de las facilidades acordadas por el Ministerio de Hacienda, obligaron, entre otras cosas, al comité de Francia á pagar á una empresa particular una fuerte suma, en concepto de impuestos, por una parte del monumento que la colectividad de esa nación regala á la República Argentina.

LAS LETRAS DE CAUCIÓN

En los círculos de la aduana de la capital, donde nos informamos ayer para fundamentar nuestras observaciones, se nos dijo que el decreto del Poder Ejecutivo de 20 de Enero de 1909, autoriza al administrador de aquélla para recibir letras en caución por los derechos de la mercadería destinada á la exposición ferroviaria, agregando que esas letras serán garantizadas suficientemente á juicio de ese funcionario.

Las primeras letras presentadas agregaron, fueron suscriptas por los despachantes que intervienen en todas las operaciones de aduana y garantizadas por el comisario general de la misma, ingeniero Pellesch. Estas letras fueron debidamente aceptadas por la aduana.

Posteriormente se presentaron nuevas letras en caución, suscriptas esta vez por el presidente de la exposición ferroviaria, las que fueron rechazadas anteayer, argumentándose que esa firma debía ser abonada por otra. Al continuar con esto, se paralizarían, en consecuencia, todas las operaciones de descarga directa. La solución dada ayer por el Ministerio de Hacienda, evitará que las mercaderías que para la exposición están á bordo de los vapores "Santa Fe", "Petrópolis", "Santa Rita", "Vasari" y "Homereus", con procedencia de Alemania, Inglaterra y Norte América, vayan á parar á los depósitos particulares de Catalinas, con los consiguientes recargos de impuestos para los expositores.

INTERVENCION DEL MINISTERIO DE HACIENDA

Con motivo de las publicaciones que LA PRENSA ha hecho sobre este asunto y en vista de la nota pasada al Ministerio de Hacienda por el presidente de la comisión organizadora de la exposición internacional de trasportes terrestres, el subsecretario de dicho departamento, [illegible] de la Cruz Puig, invitó al ingeniero Schneidewind, quien [illegible] la presidencia, para que concurriese á su despacho. Ambas personas y el subadministrador de la aduana señor Rodríguez, celebraron una larga conferencia y cambiaron ideas respecto á la forma de suprimir todas las dificultades que obstaculizaban el rápido embarco y despacho aduanero de las mercaderías importadas con destino al citado certamen.

El subadministrador de la aduana explicó la conducta observada hasta ahora por esa repartición, fundada en los decretos mismos por los cuales el Poder Ejecutivo concedía amplias facilidades á la introducción de mercaderías, y dijo que esas disposiciones establecen que deben ser cumplidas las prescripciones del régimen aduanero en vigor.

El subsecretario de Hacienda, por su parte, declaró que se trataba de casos especiales en los cuales había conveniencia manifiesta de interpretar ampliamente el espíritu de esas disposiciones, que no era otro que el facilitar aquellas importaciones.

Teniendo en cuenta esos propósitos del Ejecutivo, quedó convenido, que la aduana de la capital no exigirá en lo sucesivo á la comisión de la exposición de trasportes terrestres la previa presentación de los manifiestos aduaneros terminados para retirar los materiales, por cuanto este requisito haría demorar, como ya sucedió, el despacho de los mismos. Únicamente será necesario que el presidente de esa comisión presente una solicitud de despacho con algunos detalles generales sobre la carga llegada al país. De este modo se evitarán demoras inútiles y las mercaderías no podrán nunca ser remitidas á los depósitos particulares, donde sufren fuertes gravámenes.

Como dijimos oportunamente, otra de las dificultades era la garantía de una casa comercial que esa repartición pretendía exigir al presidente de la citada comisión, para firmar las letras por caución de derechos de importación, á pesar de que el ingeniero Schneidewind firmaba tales documentos en un carácter oficial.

Sobre este particular, ha quedado convenido que esas letras podrán ser firmadas por el ingeniero Schneidewind, el vicepresidente de la comisión ó el comisario general de la misma.

Estas resoluciones dan término á los conflictos suscitados en los últimos días.

EL MONUMENTO DE FRANCIA

Al ocuparnos de este asunto, hemos llamado también la atención sobre el hecho de que la comisión francesa del centenario se ha visto obligada á abonar á una empresa particular la suma de 685 pesos por concepto de almacenaje, eslingaje y tracción de una parte del material destinado al monumento que esa colectividad hará erigir en esta capital, en conmemoración del primer centenario de Mayo.

A estar á las informaciones recogidas en el Ministerio de Hacienda y en la aduana, tal hecho no volverá á repetirse cuando lleguen al país los bultos restantes, con los demás materiales para aquella obra. Esa anormalidad quiere ser explicada diciendo que para esa clase de mercaderías el gobierno nacional no tiene destinado ningún depósito y que por esta razón deben ser desembarcadas en depósitos particulares, donde, como es natural, hay que abonar por el eslingaje, movimiento y tracción de la carga.

Partiendo de la base de que exista ese inconveniente, creemos que debe buscarse el medio de que el hecho anotado no se repita aún cuando sea necesario habilitar por excepción, cualquier depósito para la descarga de esos materiales.

No es de ninguna manera equitativo, ni justo, que la colectividad francesa satisfaga cualquier suma por aquellos conceptos, al importar los materiales para el monumento con que ella ofrecerá con testimonio de amistad hacia la República Argentina, más cuando el inconveniente con que se pretende explicar la anormalidad no puede ser nunca insalvable.

En este caso, cualquier error cometido debe subsanarlo el P. E. el que decorosamente está obligado á hacer entrega al comité de referencia de la suma abonada, aún cuando haya intervenido en la percepción de ella una empresa particular, que hace todas sus operaciones alrededor de los beneficios que le acuerda el Estado.

GENERAL VON DER GOLTZ

En desempeño de una misión

SU VIAJE A LA ARGENTINA

Se confirma plenamente el anuncio del próximo viaje del general von der Goltz á nuestro país. El distinguido jefe ha sido designado por el emperador Guillermo para representar al ejército imperial en las fiestas del Centenario de la Revolución de Mayo, designación que no puede menos de halagar nuestro amor propio nacional, puesto que revela el interés que el soberano alemán profesa por nuestro país.

El telegrama que confirma la noticia anuncia también que el general von der Goltz no se limitará á presenciar los festejos del Centenario, sino que permanecerá durante largo tiempo en la Argentina desempeñando una misión especial. Este anuncio ha de causar cierta sorpresa.

Las naciones europeas perseguían hasta ahora en nuestro país lo mismo que en toda la América del Sur, casi exclusivamente fines comerciales; trataban y tratan de asegurar á sus connacionales respectivos la mayor participación posible en el comercio y, en general, en las ventajas económicas que brindan los países americanos. Pero es poco probable que el emperador de Alemania encargue al general von der Goltz una misión de carácter político-comercial. La misión del distinguido jefe del ejército alemán, es así por el momento un enigma que no tardará en aclararse.

En todo caso, no podemos menos de ver con satisfacción el interés que Guillermo II manifiesta por nuestro país. Se trata de un soberano de quien se puede decir más que de ningún otro hombre de Estado de la actualidad, que "nada de lo que es humano le es ajeno". No se limita á desempeñar el papel de soberano, sino que estudia de cerca todas las cuestiones del día y persigue con interés todas las manifestaciones de la humanidad. El envío del general von der Goltz con una misión especial ante nuestro gobierno indica que al escudriñar el horizonte del mundo se fijó su interés en la República Argentina y en el porvenir que tiene reservado.

El general barón Colmar von der Goltz tiene actualmente 64 años. Tomó parte en las guerras de 1866 y de 1870-1871. Después de esta última guerra, ingresó en el estado mayor general del ejército y publicó una serie de monografías sobre diversos episodios de aquella memorable campaña. Llamó especialmente la atención su libro "León Gambetta y sus ejércitos", publicado en 1877 y que fué en seguida traducido al francés.

En 1888 el entonces teniente coronel del ejército entró al servicio del [illegible] otomano, el cual le confió la [illegible] misión de reorganizar su ejército. [illegible] triunfos obtenidos por los [illegible] en la guerra de 1897 contra Grecia se atribuyen generalmente á la labor del jefe alemán.

[illegible] abandonó el servicio otomano [illegible] á Alemania, donde [illegible] comandante de una división de infantería. Publicó entonces [illegible] como por ejemplo, "Excursiones por Anatolia".

[illegible] el sultán Abdul Hamid y el régimen autoritario que encarnaba, el gobierno constitucional de Turquía llamó de nuevo al general von der Goltz y lo nombró inspector general del ejército y vicepresidente del consejo superior de guerra, pero parece que los oficiales turcos, orgullosos del renacimiento político de su patria, veían con recelos al jefe extranjero y el general von der Goltz [illegible] solo poco tiempo [illegible].

[illegible] el general von der Goltz [illegible] como autoridad en [illegible] política internacional y conoce como pocos la [illegible] de la cuestión de Oriente, sobre la cual escribe, con frecuencia en los diarios y revistas alemanas y extranjeras.

LA REVISTA NAVAL DEL CENTENARIO

Representación del Japón

La orden impartida por el gobierno imperial de Tokio al crucero acorazado "Ikoma", actualmente en Victoria, América Británica, para dirigirse á Buenos Aires y representar al Japón en los festejos del centenario de Mayo, es una prueba valiosísima del grado de importancia que ha adquirido la Argentina en el concierto de las naciones del mundo. Los más lejanos países del Oriente y del Occidente traerán á nuestras playas en el próximo momento histórico, el tributo de su admiración por el progreso y el engrandecimiento de una nacionalidad que recién cumple un siglo de existencia.

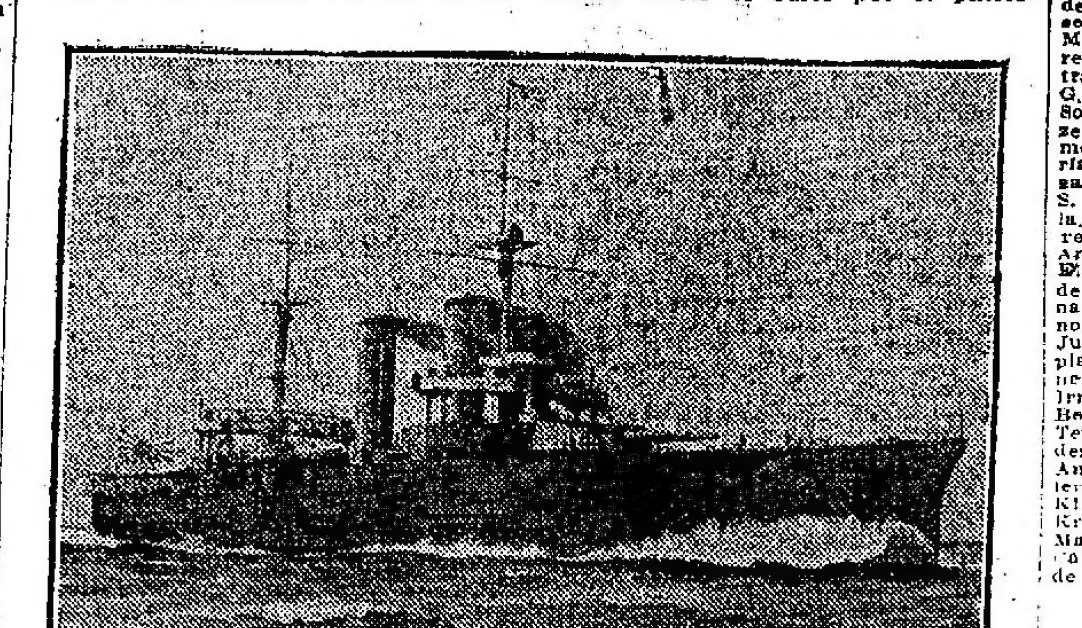

EL CRUCERO ACORAZADO "IKOMA"

Será ésta la primera vez que la bandera del imperio del Sol Naciente flamee sobre las aguas del Plata, en donde existe el culto por el patriotismo y por las virtudes cívicas que los japoneses han practicado en forma ejemplar elevando á su patria al nivel de las primeras naciones de la tierra.

El crucero acorazado "Ikoma" será la más grande de las naves que tomarán parte en la gran revista naval anunciada. Construído en Kure, Japón, en 1907, ingresó al servicio poco después de su gemelo el "Tsukuba". Desplaza 13.750 toneladas. Sus máquinas desarrollan una fuerza de 20.500 caballos é imprimen al buque una velocidad que en las pruebas excedió de 21 millas por hora. Está armado con 4 cañones de 30 centímetros de calibre, 12 de 15 centímetros y 15 de menor calibre. Tiene 5 tubos lanzatorpedos, de los cuales, 4 sumergidos.

Su tripulación se compone de 817 hombres.

El "Ikoma" llegará á nuestras aguas en los primeros días de Mayo.

MOVIMIENTO POLITICO

El senador Villanueva ante la Corte—Cumplimiento del artículo 75 de la Constitución.

Ha sido ayer tema de comentarios en los círculos políticos la actitud del señor Benito Villanueva, presidente del Senado ante la cuestión constitucional planteada por el Presidente de la República, con motivo de haberse ausentado de la capital sin delegar el mando.

A propósito de este asunto, entrevistamos anoche al señor Villanueva, y nos dijo, que efectivamente se había presentado á la Suprema Corte de Justicia, para reclamar de este alto tribunal el cumplimiento del artículo 75 de la Constitución, que textualmente dispone que el Presidente de la República en "caso de ausencia de la capital", debe delegar el mando en el vicepresidente de la Nación.

"No es un desplante heroico el que pretendo realizar, nos dijo el senador Villanueva, sino la defensa de mis fueros como presidente del Senado nacional, pues debo dar cuenta á ese cuerpo de mi actitud y para ello tengo que dejar constancia de que he sabido exigir en tiempo y forma las facultades que me otorga la Constitución nacional".

Agregó el senador Villanueva, que había concurrido personalmente á la Suprema Corte; pero se encontró con que este tribunal se hallaba sin "quórum" pues su presidente el doctor Bermejo se ha ausentado á Mar del Plata, otro de sus miembros se encuentra en una provincia del interior, y sólo están en la capital los doctores Daract y González del Solar.

Conversamos momentos después con el doctor Daract y nos expresó que no conocía oficialmente ninguna gestión del senador Villanueva en el sentido de reclamar de la Corte el cumplimiento del artículo 75 de la Constitución, y que, además, el tribunal no se había reunido por falta de número. El doctor González del Solar se expresó en los mismos términos.

Política catamarqueña

Según noticias de Catamarca y conocidas en los círculos oficiales, es posible que en la sesión del martes, para la cual está citada la legislatura de esa provincia, quede terminada la designación de senador por esa provincia.

Los informes á que hacemos referencia dan cuenta de que actualmente se negocia en Catamarca un arreglo sobre la base de una candidatura que hasta ahora no ha figurado y con el propósito de resolver el asunto dentro de la provincia con exclusión de los elementos y círculos metropolitanos.

Unión Nacional

REUNION DE LA JUNTA NACIONAL—CARTA ORGANICA DEL PARTIDO—EL PLEITO CATAMARQUEÑO.

Ayer se reunió la junta ejecutiva nacional del partido, bajo la presidencia del señor Ricardo Lavalle.

La sesión se postergó hasta las 8 de la noche, y se asegura que en ella se trató con preferencia, de la forma en que se procederá para la formación de la carta orgánica del partido y la organización de comités en las provincias, directamente relacionados con la junta central.

En la sesión también se tomó en consideración el pleito catamarqueño, cuya solución según nuestros informes, se quiere someter al dictamen de la junta nacional en la misma forma que se procedió respecto de la cuestión política de La Rioja.

Aunque no hemos podido precisar con exactitud el verdadero criterio que últimamente han adoptado los miembros de la junta ejecutiva nacional, respecto de la cuestión catamarqueña, las opiniones generales de la junta, hacen suponer que la Unión Nacional no aceptará el compromiso de intervenir en la contienda de ese carácter político sino en el caso de que las distintas agrupaciones políticas que existen en la provincia convengan, de común acuerdo, en aceptar la intervención de la Unión Nacional, y aceptar el fallo del partido, en calidad de árbitro de esa cuestión local.

Unión Cívica

REUNION DEL COMITE DE LA PROVINCIA—RENUNCIAS DE CANDIDATOS A SENADORES Y DIPUTADOS — SUS REEMPLAZANTES

Ayer se reunió el comité de la provincia de Buenos Aires, bajo la presidencia del señor Julio Sánchez Viamonte.

Después de dar cuenta de los trabajos electorales que se efectúan en las secciones electorales de la provincia, se tomó en consideración las renuncias de sus candidaturas á senadores presentadas por los señores Narciso P. Lozano y Avelino Rolón y de las de diputados, por el doctor Emilio Zorraquín y señor Francisco del Frade.

En vista del carácter indeclinable en que estaba fundada la presentación de las mencionadas renuncias, se acordó aceptarlas, designándose para reemplazarlos, respectivamente, á los señores Gerardo Pañarios H., doctor José Gabino Molina, David Lascano y Augusto Beorh.

El doctor José María Pirán, candidato á diputado, presentó también su renuncia por razones personales, acordándose no aceptarla.

El comité central de la provincia, integrado con los presidentes de comités seccionales, delegados y candidatos á senadores y diputados se reunirá mañana á las 2 de la tarde, en el local de la calle Florida 365.

En la lista de candidatos á diputados por la primera sección electoral de la provincia de Buenos Aires que prestigia la Unión Cívica, se han incluído los nombres de los señores Gregorio J. Lastra y José Prando.

NOTICIAS VARIAS

La cuestión chileno-peruana

En el Ministerio de Relaciones Exteriores se reciben diariamente telegramas de los ministros en Santiago y Lima, respecto al conflicto peruano-chileno, que es del dominio público.

Como anunciamos oportunamente, nuestra cancillería está perfectamente informada de lo que ocurre y ha seguido de cerca el desarrollo de este asunto.

Según informes recibidos por el Ministerio de Relaciones Exteriores, el gobierno de Chile ha hecho una nueva propuesta al Perú para arreglar la cuestión de Tacna y Arica; ella se refiere á la forma de realizar el plebiscito en dichas provincias en cumplimiento de lo estipulado en el tratado de Ancón.

Otros informes que tiene nuestra cancillería aseguran que el Perú rechazará la proposición chilena y quedarán rotas las relaciones diplomáticas entre ambos países.

Asuntos paraguayos

Estuvo ayer en el Ministerio de Relaciones Exteriores el encargado de negocios del Paraguay, señor Saguier.

A pesar de haberse dicho que su presencia en el ministerio obedece á asuntos regulares de la legación á su cargo, parece que sus últimas visitas al mencionado departamento, están relacionadas con cuestiones de política interna paraguaya.

Escuela Industrial de Santa Fe

Partió anoche con destino á Santa Fe, á hacerse cargo de la dirección de la Escuela Industrial Regional de esa ciudad, el ingeniero señor Catello Muratgia, quien ha permanecido varios días en ésta con objeto de reunir todos los elementos que requiere el próximo funcionamiento de ese importante establecimiento.

En el Ministerio de Hacienda

Ayer se hizo cargo nuevamente de su puesto el oficial mayor del Ministerio de Hacienda, señor Juan H. Pozzo, y pasó á ocupar su puesto el jefe de la división bancos, del mismo departamento, señor Carlos F. Soarez, quien desempeñó interinamente aquel cargo.

Informe sobre una denuncia

Con motivo de encontrarse en esta capital el gobernador del territorio de los Andes, el Ministerio del Interior ha pasado á su informe la denuncia formulada por un vecino de ese territorio, que sostuvo que dicho funcionario intentaba apoderarse de una propiedad, como dimos cuenta oportunamente.

Entrega de libretas cívicas

Se ha recibido en el Ministerio del Interior un telegrama del presidente de la junta electoral de Entre Ríos, quien consulta si pasadas las elecciones nacionales, puede seguirse haciendo entrega de las libretas cívicas.

Ayer se le contestó que el decreto del 24 de Octubre de 1903, autoriza esa entrega hasta el día anterior al de la realización de las elecciones y después de pasadas éstas.

CENTENARIO DE MAYO

DIVERSAS INFORMACIONES

UN ALBUM INTERESANTE

El director del "Album Gráfico de la República Argentina en el primer centenario de su independencia", señor Agustín Muñoz Cabrera, ha solicitado de la comisión del centenario la subvención de la obra.

Esta comprende dos partes: la primera abarca todas las fases del desarrollo económico, político, social, intelectual, etc., de la República, desde 1810 hasta la fecha; la segunda parte comprende una demostración de la riqueza material y de los progresos morales alcanzados en los 100 años; contiene las bellezas naturales del país, la fertilidad de su suelo, la excelencia de su fecundidad ganadera, las obras portuarias, ferroviarias y arquitectónicas, establecimientos industriales, comerciales, etc.

Por un método sintético y objetivo la obra comprende también la historia del periodismo argentino.

LA ESTATUA DE RIVADAVIA

La logia masónica Lautaro proyecta realizar una gran manifestación de desagravio á la memoria de Rivadavia, cuya estatua no ha sido incluída entre las que se inaugurarán con motivo del centenario.

Piensa la logia que ha llegado el caso de protestar contra la indiferencia en que se tiene la memoria de Rivadavia, á quien una ley, hace ya treinta años decretó una estatua que hasta el presente no ha sido ejecutada, por más que se diga que ha sido encomendada á un gran escultor extranjero.

Si la estatua se inaugura para la gloriosa fecha, la logia concurrirá al acto inaugural para rendir un gran homenaje al estadista talentoso, y si no se inaugura lo hará también pero para protestar por el olvido.

COROS POPULARES

La sociedad recreativa Submarino Peral, trabaja activamente en preparar grandes coros populares que cantarán en diferentes puntos de la ciudad, durante las fiestas del próximo centenario.

CONSEJO NACIONAL DE MUJERES

La comisión organizadora del congreso del centenario, del Consejo Nacional de Mujeres, ha recibido las siguientes nuevas adhesiones:

Sociedad Damas de Misericordia: presidenta Adela S. de Favier; delegadas: Saturnina Olazábal de Ocampo, Virginia Alzaga de Bunquier, Laura Galíndez de Arana.

Cruz Roja Argentina—Presidenta, Manuela Leal de Elizalde; delegadas: Ana H. de Palma, Mercedes Bengolea de Barrenechea.

Madres Argentinas—Presidenta, Carmen Ugarte de Merlo; delegadas: Ignacia Pulgarí de Caminos, Clotilde Alais de Paso, María Teresa Alvarez.

Sociedad de Beneficencia de Corrientes (Curuzú Cuatiá)—Presidenta, Jovita Baluguer, Adolfa A. Devoto, secretaria.

Sociedad de Beneficencia de San Juan—Presidenta, Paz Alvarez de Videla.

Asilo Naval—Presidenta, Lucía M. de Loqui; delegadas: Goya H. de Quiroga y Rosa R. de Anabia.

Comisión de Señoras Cooperadoras Salesianas Obra de Don Bosco—Presidenta, Justa Elortondo de García Fernández.

Sociedad Protectora Infantil—Delegadas, Honoria de Oviedo, Sofía G. de Faramiñán, Dominga Olivero.

Sociedad Hermanas de los Pobres de San Pedro—Delegadas: Clara Mamberto de Inson, Angelina G. de Homp, Julia F. Miranda.

Sociedad Damas de Caridad del Tandil—Presidenta, Micaela G. de Suárez.

Sociedad Señoras Escandinavas—Delegadas: Emilia M. de Lenhardson, Kaya Larsen, Zedwge Milson.

Damas del Taller de la Providencia—Presidenta, Cornelia R. de Aramburú; delegadas: Devanira Soto de Calvo, María Y. de la Serna, Angélica A. de Pernin.

Sociedad Socorros de San Isidro—Presidenta, Carlota Beláustegui.

Sociedad Protectora de los Pobres de Zárate—Presidenta, Adelina Y. de Molina.

Sociedad Protección á las Jóvenes—Presidenta, Ignacia Aguirre.

Escuelas profesionales núms. 1, 2 y 3.

Sociedad Santa Marta, escuela Dolores Lavalle de Lavalle.

Liga del Orden Social de Belgrano—Representantes: María P. de Fidanza, Elvira Ruiz de los Llanos de Saravia, Victoria Zamboniní.

Sociedad San Miguel—Presidenta, María Cristina S. de Eguía; delegadas: Victoria de Padilla, María Guraya.

Sociedad Columbia Club—Presidenta, miss Eben Hutchinson.

Comisión Central de la Asociación Nacional Pro Patria — Presidenta, Manuela Romero.

Asociación Cristiana de las Jóvenes—Delegadas: Sara C. de Eccleston, A. de Boote, Yas Colquhon.

Instituto de María Auxiliadora, sor Emilia Fracklo (inspectora general de salesianas).

Elena Napp de Green, Ana Sala de Ortiz, Adela Saraza de Favier, Sara Garrido de Resto, María Van Praet de Bustamante, Clementina Meeks de Chás, Celia Varela de Rodríguez de la Torre, Margarita M. de Cariés, Lucinda Larrosa de Fernández Oro, Josefa C. de Arraga, Victoria Gowland de González, Adelaida C. de Gowland, María Teresa Rivadavia, Josefa Mayer de Lobos, Angela B. Viale, María Isabel Martínez de González, Florencia G. de Peña, Celina Huergo de Estrada, Sofía Lynch de Frers, Wenceslada G. de Fresco, Adela Jiménez de Palma, Sofía Arning de Bengolea, Emilia Lacroze de Gorostiaga, Raquel Almanza de Llames Massini, Elisa Gómez de Pico, María Cruz G. F. de Rocha, Leonor Almanza de Devoto, Angélica Domínguez, Julia S. de Montaña, Eugenia Silveyra de Oyuela, Catalina Cazón de Gerosa, María Teresa de Ferrari Centeno, Juana Caso, Amelia Rapallino, Isabel B. de Medrano, Elisa Gómez de Livingston, María Costa de del Carril, Mary Brackenbury, María Ignacia Argerich, Arminda Pedemonte, Leonor G. de Almanza, Aída Dorelli de Besson, Juana T. de Raynes, Zulema B. de Delleplane, Celina Barraza, Máxima Lupo, Cornelia B. de Groussac, Laura F. de Estoves, Irma G. de Delpech, Yole A. Solezzi de Bermúdez, Inés Recalt, Damiana Méndez Texo, Fermina N. Mulbelg, Alcira Hernández de Videla, Jacinta V. de González, Amira P. de Muñoz, Amelia S. de Chanler, Guillermina L. de Guzmán, Magdalena Kinglit, María Fernández, Luisa von A. de Krause, Julia Moreno de Dupuy de Lome, Martina E. de Massi, María S. de Eguía, Carmen Haedo de Rivero, Sara Magariños de Decoud.

EL DIA SOCIAL

LAS REGATAS — Esta tarde tendrán lugar en el río Luján, frente al Tigre Hotel, las regatas internacionales, cuya parte social está patrocinada por la comisión de damas del hospital de caridad de Las Conchas.

Frente á la raya y en el salón que da sobre el río, se han arreglado tendidos y palcos para que las familias puedan presenciar la fiesta.

La primera regata se largará á las 2.

Los precios de las entradas son: pesos 50 para vapores grandes, 15 para lanchas particulares, lanchas de alquiler, 10, botes de alquiler 5, entrada á la terraza 2 pesos.

La fiesta terminará con el "dinner-concert" y el baile hasta media noche.

Correrán para el Tigre, hasta la hora de las regatas, los siguientes trenes por el Retiro viejo: 9, 9.30, 10.30, 11, 11.30, 12, 12.45, 1, 1.10, 1.30, 1.40, 1.55, 2.20, 3.

Con motivo de esta fiesta la comisión del camino al Tigre ha hecho trabajos á fin de presentarlo bien arreglado para hoy, para lo cual ayer mandó todas sus máquinas á la sección Tigre.

De manera que hoy estará ese camino en perfectas condiciones para los automóviles.

CLUB FRANCES—En el salón comedor del Club Francés, se sirvió anoche la comida en honor de M. Henri Bregy, celebrando su feliz actuación como aviador.

Ofreció la demostración el señor Duchesnois, agradeciendo el obsequiado.

Hablaron luego los señores doctor Laure y Newbery.

BODAS DE PLATA—Con una fiesta íntima festejarán mañana sus bodas de plata de matrimonio, el señor Mario S. Laplane y su señora Celina Rosas.

CLUB ALEMAN—Celebrando el enlace de la señorita Enriqueta Juana Aretz con el doctor Carlos O. Heuser, efectuado momentos antes, tuvo lugar anoche, en los salones del Club Alemán, una comida seguida de baile.

De ambas fiestas participaron muchas familias de la colectividad.

DIPLOMATICAS—Llegaron ayer en el "Amazone", el ministro de Francia en el Perú, M. Guillermin y su señora.

—En el mismo vapor llegó el ministro de Bolivia en Francia, señor Joaquín Caro.

COMIDAS—El señor Ricardo Lavalle invitó anoche con una comida en el Jockey Club á un grupo de amigos.

DE MAR DEL PLATA — Sábado 19 (Por telégrafo) — Numerosa concurrencia asistió hoy á la misa de 11, en la que la señorita María Magdalena de Ezcurra cantó con maestría y bien timbrada voz algunos trozos de música.

Las señoritas de Gibson y Delpoch hicieron la colecta, que dió muy buen resultado.

—En los lincks del Golf tuvo lugar hoy el premio Inés González Guerrico, último de la temporad.

En medio de hurras y felicitaciones á los vencedores, les fueron entregados los premios con las ceremonias habituales.

Los premios eran: una copa de plata, que fué ganada por miss Thompson; 2o. miss Petigrew, y el "booby" quedó para desempatar mañana.

La señorita de González Guerrico, después de terminar la vuelta invitó á un numeroso grupo de amigas á tomar el te.

Estaban las señoras:

Angélica Sastre de Paz, Magdalena Bengolea de Sánchez Elía, Zelmira Paz de Gainza, Otilia Alcorta de Rodríguez, Esther Llavallol de Roca, Estela Elía de Landivar, Lola Acosta de Santamarina, Silvia García de Casares, Rosa Elía de Riglos, María Luisa Martínez Chás de Leloir, Lola Santamarina de Echagüe, Josefina Leloir de Udaondo, María Luisa Gorostiaga de Lynch, Lola Bazán de Chapeaurouge, Silvia Victorica de García.

Señoritas: Carolina Ugarte, Leonor González Guerrico, María Luisa Lynch, María Florencia y Amalia Chapeaurouge, Alejandrina Elizalde, Matilde García Calvo, María Florencia Lezica, Josefina y Elvira Udaondo, María Delfina Astengo, Isabel Bonorino Udaondo, Fermina Madero y varios caballeros.

—El ingeniero Alberto de Gainza y su señora Zelmira Paz invitaron hoy á almorzar en el Golf á las señoras:

Zelmira Díaz de Paz, Angélica Sastre de Paz, Otilia Alcorta de Rodríguez y María Luisa Unzué de Aldao y señores Guillermo C. Aldao, Ezequiel P. Paz, Alejandro J. Paz y Manuel Augusto Rodríguez.

—El sábado de Gloria el señor Domingo Acuña y su señora Goya Barra, reunirán en una cena á un numeroso grupo de sus relaciones.

—El señor Félix Alzaga Unzué dará el sábado próximo un gran almuerzo en el golf.

—El señor César González Segura y sus hijas Leonor é Inés invitaron á cenar en el Bristol á un grupo de niñas.

La mesa estaba elegantemente puesta con crisantemos rojos. La rodeaban las señoritas:

Leonor González Guerrico, de tul blanco con encajes de Irlanda, sombrero negro con plumas amarillas; Inés González Guerrico, de gasa colorante, sombrero de tul blanco con borde de terciopelo negro; María Florencia Chapeaurouge, de "voile" de seda verde agua con bordados al realce, sombrero de terciopelo negro con plumas; María Florencia Lezica, de tul negro, sombrero de terciopelo negro con plumas; Amalia Chapeaurouge, de tul amarillo con bordados, sombrero de felpa negra con plumas, y Matilde García Calvo, de gasa color rosa, sombrero de seda rosa fuerte con flores.

—Llegaron esta noche en el rápido los señores:

Doctor Adolfo E. Dávila, ingeniero Horacio Anasagasti, Adolfo Dávila (hijo), doctor Pedro F. Agote, doctor Carlos Galíndez, ingeniero Carlos Agote, Francisco Barreto, Francisco Seeber (hijo), Ramón Escudero, Josué Moreno y familia, doctor Enrique García Mérou, Josefina M. de Sorondo y familia, señorita Victoria Aguirre, Ricardo E. Lynch, Jacinto Gramajo, Horacio Madero y familia, Manuel J. Aguirre y familia, M. Ibarguren y familia, Felipe Cuenca y familia, Horacio Frías.

Todos estos viajeros se alojan en el Bristol.

—Mañana tendrá lugar en el Club Mar del Plata el banquete en honor del ingeniero Carlos Agote, por su brillante actuación en los trabajos de ingeniería del palacio.

—Con el concurso de la señorita Anita Ballesteros y de los señores Ernesto Drangosch y Roberto Tirterolo, se realizará mañana á la tarde otro concierto en el piso de señoras del club.

La señorita de Ballesteros tiene á su cargo varios números de canto.

—El señor Ezequiel Llera Achával, retribuyendo atenciones recibidas, ofrecerá mañana una comida á un núcleo de amigos en Playa Chica.

—He aquí los resultados del partido de golf jugado hoy:

Lucía Pettigrew, 12 hoyos; Sara de Thompson, 11; Sofía Moss de Rodríguez Saráchaga, 13; Elina MacNal, 16; Elvira Udaondo, 13; Aleida Gramajo, 18; Isabel Bonorino Udaondo, 17; Sara Terry, 16; Matilde García Calvo, no entregó la tarjeta; Josefina Udaondo, 16; Inés González Guerrico, no entregó.

En el desempate por el premio "Consuelo" quedan para mañana Adela Gramajo y Sara Terry.

CLUB DE REGATAS BELLA VISTA — Los socios de este club harán el 24 una excursión náutica, para la cual se ha preparado un buen programa.

Los excursionistas partirán del Retiro en el segundo tren de la mañana y llegados al local del club se pondrán en marcha tripulando 15 embarcaciones.

DEMOSTRACIONES — En el Fénix Hotel se realizará mañana á las 4 de la tarde el té con que un núcleo de amigas de la doctora María Teresa Martínez Bisso, festejan la terminación de sus estudios.

—En el París Hotel se realizó anoche la comida en obsequio del capitán de fragata Federico T. Casadó, con motivo de su ascenso.

ENLACES—A fines de Abril será bendecido el enlace de la señorita Alcira de Oromí con el señor Francisco Pujals.

—En casa de la familia de la novia, y en la intimidad, fué bendecido anoche por monseñor Romero el enlace de la señorita Sofía Alemán con el doctor Benjamín F. González.

Actuaron como padrinos la señora Nicolasa Costa de Alemán, madre de la novia, y el señor J. González, hermano del novio.

ECOS — El doctor José de Luca ofreció anoche una recepción á un núcleo de miembros de la colectividad italiana y amigos, festejando su cumpleaños.

Fueron invitados el cónsul de Italia, los adscriptos á la legación y otras personas de la colectividad.

Hablaron en ese acto el doctor Cacace, el cónsul de Italia y el cav. Luciani.

DE GENERAL URQUIZA — En el salón-comedor del Club Social 3 de Febrero, se llevó á cabo anoche la comida con que sus amigos obsequiaban al señor Damián A. Mendy, con motivo de su próximo enlace con la señorita Rosa Silva. La mesa, artísticamente adornada con guirnaldas y ramos de flores naturales, ofrecía un hermoso conjunto.

Hizo uso de la palabra para ofrecer la demostración el señor Anacarsis Bardi, contestando el obsequiado con sentidas frases de agradecimiento.

Tomaron parte los señores:

Federico Stearns, Pedro Delponti, José De Paula, Jorge E. Paseo, Samuel J. González, José V. Gutiérrez, Carlos Bregliano, Francisco Pagés, Vicente S. Facio, Anacarsis Bardi, Santos Cardillo, Félix F. Bardi, Luis Bregliano, Pedro Etcheche, Francisco Bregliano, Porfirio de la Fuente, Emilio Lagarzo, Francisco Delponti, Enrique Rodríguez, Cipriano Bardi, Angel Mamberto, Juan M. Parada, Rodolfo Santángelo, Jenaro Varela, Diego Liddle, Santiago Urrutia, Luis Ural, Horacio Thompson, Domingo Márquez, Jaime Nans Maristany, Julio P. Bardi, Felipe Sanglorge, José Carbonell, Manuel Festary y Alejandro Ingratta.

—En el local de la Sociedad de Fomento se efectuará á las 3 de la tarde la demostración en honor á los señores Teófilo y Federico Lacroze, con motivo de haber inaugurado el primero de año la llegada del tranvía que lleva su nombre. Esta demostración consistirá en la entrega de dos medallas de oro.

Amenizará la fiesta la banda de policía, la que por la noche concurrirá á la plaza Echeverría.

DEL TIGRE—En la iglesia parroquial de Las Conchas se ofició ayer una misa cantada, en honor de San José, organizada por la Conferencia de señoras de San Vicente de Paúl, de la localidad.

La orquesta tocó por primera vez la misa de que es autor el señor Rafael Peacán del Sar.

El sermón de práctica estuvo á cargo del reverendo padre monseñor D'Andrea.

Terminada la función religiosa, la señora Mercedes Estrada de Castilla, acompañada por las señoritas María Elena Peacán y Ana María Hernández, iniciaron la colecta, á beneficio de los pobres.

DE SAN MARTIN — Sigue enferma la señorita Delia De Vincenti.

—Para Rosario el señor Lisandro Medina.

DE CORRIENTES — Sábado 19 — (Por telégrafo)—El doctor Santiago F. Díaz, sufrió un accidente y resultó con heridas leves.

DE SAN JUAN — Sábado 19 — (Por telégrafo)—Se encuentra enferma de alguna gravedad, la señorita Rosario Ruiz.

—Hoy se realizó el enlace de la señorita Elisa Albarracín con el señor Arturo Sarmiento.

DE SAN LUIS — En Villa San Francisco ha sido concertado el enlace de la señorita Margarita C. Ojeda con el señor José Blanchet.

CAMBIOS DE RESIDENCIA — Salidas: Para San José de la Esquina, en Santa Fe, los señores doctor José A. Pefaure, Emilio Meincke, doctor Sergio Ramírez y Ramón C. Molina.

—Para Mar del Plata, el doctor Enrique Luiz Guiñazú.

—Para Córdoba, el doctor Güemes y familia.

—Para La Falda, el doctor Manuel Peña y familia.

—Para Mar del Plata, el señor Juan A. Mazzini y familia y el doctor Matías G. Sánchez Sorondo.

—Para Mar del Plata, la señora Clorinda Pietranera de Bossi y la señorita María Elena Salas.

Llegadas: De Mar del Plata, la señora Manuela Miró de Tagle Castro y sus hijas Elisa y Manuela y el señor Lorenzo Espinosa y su hija Carmen.

—De su estancia en Pirán, la señora Candelaria Lezica de Serantes y su hija Rosa.

—De Mar del Plata, el señor Antonio Santamarina y señora.

VIAJEROS — Salidas: El 23 del corriente partirán para Europa el señor Luis Gómez Llambí y señora, y su hijo Hernán.

—Para San Paulo (Brasil), el señor Eliseo Recalde Cortés.

ENFERMOS — Se halla enfermo el subteniente Samuel Donovan.

—Sigue en estado delicado, el señor Trinidad S. Osuna.

—Se encuentra enferma de algún cuidado la señora Rosa Lejarza de Puig.

—Continúa gravemente enfermo el teniente coronel José M. Castro.

NECROLOGIA — Fueron inhumados ayer en el cementerio de la Recoleta, los restos de la señora Emilia Escobar de Gamboa.

—En el cementerio del Norte fueron inhumados ayer los restos del señor Francisco Pellerano, fallecido en Italia.

El acto dió lugar á una sentida demostración de duelo, en la que actuó el Circolo Italiano, de cuya institución fué presidente el extinto.

El doctor Juan Rollerí, en representación del Circolo, pronunció una inspirada oración fúnebre, reflejando la actuación del señor Pellerano en los largos años que residió en el país.

—En la iglesia San Nicolás se oficiarán el próximo miércoles misas de "réquiem" por el alma de la señorita Rosa Bilbao la Vieja.

—Dejó de existir ayer la señora Nieves Castellanos de Villanueva, dama muy vinculada en nuestra sociedad.

Esta tarde serán inhumados sus restos en el cementerio de la Recoleta.

—Falleció ayer el doctor Ernesto del Campillo, caballero muy estimado en la sociedad.

Esta tarde serán sepultados sus restos en el cementerio del Norte.

NOTICIAS DE POLICIA

LOS DRAMAS CONYUGALES

Mujer que hiere á su esposo

En su domicilio, Soler 2616, y sin que hasta el momento hayan sido comprobadas sus causas, tuvieron anoche un violento incidente los esposos Naniel Nini y Rosa Reginelli.

La discusión preliminar fué acalorada, y exasperada Rosa tomó un cuchillo con el cual infirió á Nini una puñalada en la ingle derecha.

Trasportado el herido al hospital Juan A. Fernández, los médicos comprobaron que se trataba de una herida de gravedad y que era necesaria una operación quirúrgica.

Rosa está detenida é incomunicada en la comisaría 27a.

La primera versión policial del hecho hace creer que han motivado el incidente cuestiones privadas de índole doméstica.

Rosa Reginelli es italiana, de treinta y tres años de edad y tiene dos hijos. Nini también es italiano y de 45 años de edad.

EN FAVOR DE LA FAMILIA DEL CABO RUSSO

Le corresponde pensión

El trágico fallecimiento del cabo Francisco Russo, de que dimos noticia en nuestra crónica de ayer, ha causado la más triste impresión en el público.

La situación angustiosa en que han quedado los hijos de la víctima, ha preocupado á la jefatura de policía. El coronel Delleplane dispuso ayer que se cuidara de que no faltase nada en aquel hogar, y para los gastos más urgentes hizo entregar á la familia del cabo Russo la suma de 100 pesos.

La ley de amparo debe comprender á los deudos del extinto; pues él ha fallecido en el desempeño de sus funciones y por un accidente ocurrido en el servicio.

La institución se halla obligada á sostener, por medio de una pensión, á la viuda é hijos del cabo Russo. Tal es lo que se piensa en la jefatura, y en consecuencia, se harán las gestiones necesarias para que se establezca dicha pensión.

El óbolo de dos personas generosas ha sido recibido ayer en la administración de LA PRENSA, para la familia del cabo Russo.

Un empleado, que oculta su nombre, entregó 5 pesos para ese destino, y con el mismo fin dió otros 5 pesos el niño Chichito Luna Ramírez.

LAS VICTIMAS DEL FUEGO

Muerte de una niña

En la casa de sus padres, calle Blanco Encalada 1630, la niña de 6 años de edad, Palmira Onetto arrimó unos papeles á una máquina de planchar.

Los papeles se incendiaron y el fuego se comunicó á las ropas de la pequeña, que sufrió quemaduras de importancia en diversas partes del cuerpo. Conducida al hospital Pirovano, en donde fué curada, falleció horas después.

La policía de la sección 29a. intervino en el accidente.

TENTATIVA DE UXORICIDIO Y HOMICIDIO

El hecho de la sección 11a.

Los prejuicios ó preocupaciones, más que una pasión fuerte, han impulsado ayer á un hombre á atentar contra la vida de su mujer y del amante de ésta, con quien vivía en concubinato desde hace poco tiempo.

Los antecedentes del hecho, son éstos:

Esteban Soricio, casado desde hace varios años, con Felicia Alguieri, con quien tuvo cuatro hijos, se separó de ésta, con quien no se llevaba bien. Fué una resolución adoptada después de muchas rencillas. Felicia debía vivir con sus padres; pero se fué á morar con el joven Juan Alcaraz, á quien conociera en casa de su marido. Un amigo que Soricio llevó. Lo de siempre.

En la casa, Río de Janeiro 1071, á seis cuadras del domicilio de Soricio, vivían los amantes. Ayer por la mañana, éste, que lo sabía, se presentó á tomar venganza de ambos.

Felicia y Alcaraz tenían motivos para temer que Soricio apareciera de un momento á otro, con malos propósitos, de modo que cuando él comenzó á dar golpes en la puerta del cuarto que ocupaban, se dieron cuenta en seguida de lo grave de la situación.

Por todos los medios, con todo lo que hallaron á mano, pretendieron atrancar la puerta y evitar que Soricio penetrase en el interior de la habitación; pero la puerta era vieja y cedió al enérgico empuje del atacante. Cuando ambos estuvieron á la vista, Soricio hizo sobre ellos varios disparos de revólver, y después huyó. Uno de los proyectiles hirió de gravedad en la frente á Felicia, que fué conducida al hospital San Roque. Alcaraz también fué herido. Recibió un balazo en el brazo izquierdo.

La comisaría 11a. intervino y dió cuenta del suceso al juez de instrucción, doctor Llavallol.

LOS ROBOS DE VEHICULOS

NUEVOS CASOS

En la comisaría 9a. denunció ayer Francisco Campo, que mientras dejó solo un carro tirado por un caballo, en una de las calles de la sección se lo sustrajeron.

Valuó el vehículo y el caballo en 450 pesos.

—La chata y los caballos que en jurisdicción de la comisaría 22a. le fueron sustraídos, anteayer, á Manuel Murta Fernández, se encontraron ayer dentro del radio de la 34a.

Las mercaderías han desaparecido.

—Mientras el carrero José López penetró ayer en las oficinas del ferrocarril al Pacífico, con objeto de despachar unas guías, le sustrajeron el carro con las mercaderías de que estaba cargado.

El carrero denunció el caso en la comisaría 22a., y valuó las mercaderías, el carro y los caballos, en la suma de 1.250 pesos.

POR CELOS

Ha denunciado en la comisaría 40a. Josefa Russo de Paggiano que Felipa Venenzi de Vilone, en momentos en que ella se encontraba en una habitación, esta última le hizo dos disparos de escopeta que no dieron en el blanco.

El hecho ocurrió en la casa situada en la esquina San Blas y Víctor Hugo, donde viven ambas mujeres.

Según las averiguaciones de la policía, toda una larga historia de celos ha motivado la determinación de Felipa. Ambas son casadas.

La acusada se encuentra detenida en su propia casa y con vigilancia policial por tener que atender un hijo de muy corta edad.

ACCIDENTE FERROVIARIO

UN MUERTO

En las vías del ferrocarril Central Argentino, á la altura de la calle Monroe, ayer á las 6.30 de la tarde un tren de pasajeros dió muerte al menor Angel Alvariño, de 15 años de edad, peón del stud 5 de Abril.

Según las averiguaciones practicadas por la policía de la sección 29a., el hecho se produjo en la siguiente forma:

El menor se encontraba cerca de las barreras del paso á nivel, que estaban bajas, á la espera de que pasara un tren ascendente.

Al terminar de pasar el tren, el menor fué á cruzar las vías sin advertir [illegible]

A NUESTROS SUSCRIPTORES
DEL INTERIOR Y EXTERIOR
(SERVICIO DIRECTO POR CORREO)

Venciendo el 31 del corriente el 1er. trimestre del año de abono, recordamos á nuestros suscriptores la conveniencia de renovar la suscripción antes de su vencimiento, para evitar interrupciones en el envío del diario.

La falta de respuesta á este aviso será interpretada como una resolución de no continuar el abono, y en consecuencia, será suspendida la remisión del diario el mismo día del vencimiento.

NOTICIAS UNIVERSITARIAS

Facultad de Derecho

EXAMENES

Las pruebas de ayer en la Facultad de Derecho dieron el siguiente resultado:

Civil (libro 3o.)—C. Alderete P, Amadey, A. Dávila, I. Berón de Astrada, J. E. Flores.
Civil (libro 4o.)—J. de la Campa, H. Gómez, L. Ipiña, J. Peltzer, D. Marchini, J. G. Valenzuela, A. Dávila, P. Amadey.
Comercial (1a. parte)—A. M. Salas, J. L. Penna, J. Martínez Villegas.
Constitucional (curso especial)—D. Adano, A. Bedgalli, P. O. Brisco, F. Collazo, F. Ibarra Diz, L. Martínez Urrutia, C. Mosto, P. Monasterio, E. Oliva, D. Vázquez.
Civil (especial)—G. Dillón, M. Olivares, F. Aguirre, L. J. Dillón, A. Bergalli, A. Jofre.
Minas y rural—J. Cano, R. de la Llosa, C. Zimmermann.
Filosofía del derecho (2a. parte)—Ramón Forcel de Peralta (sobresaliente), A. Paltsa Mujica, F. Pintos Gallo, J. Posse, R. Romero Day, N. Burgueño.
Civil (libro 3o.)—A. Dillón, R. de Zuviría, C. D. Pelliza, E. Restelli.
Finanzas—H. Bilbao, A. Chabrillón, C. de Elías, Francisco A. García (sobresaliente), L. G. Herrera, M. H. Izaguirre, I. Lescano, D. Miró, A. Negri, C. Pereda, S. Pereyra, A. M. Ruiz, J. Trepat, Vicente Martínez Cutiño (sobresaliente).
Romano (2a. parte)—A. Rodríguez Prado, A. J. Reyes, S. A. Doncel, Pedro J. Garro (sobresaliente).

HORARIO DE MESAS

Hoy á las 9 de la mañana se reune en esta Facultad la mesa de psicología y filosofía del derecho.

Mañana, á la misma hora, se reunirán las mesas de internacional público y administrativo y á las 4 de la tarde la de penal.

La primera mesa de ingreso se reunirá mañana á las 2 de la tarde.

Facultad de Ingeniería

EXAMENES

Los exámenes realizados ayer en la Facultad de Ingeniería dieron el siguiente resultado:

Electrotécnica—A. Pasquini 10, L. C. Bottaro 10, M. F. Pereyra, E. Boatti, J. Cambolive, aprobados.
Geometría descriptiva aplicada—J. Sanguinetti 9, F. M. Del Ponte 9, E. Eslava 8, A. J. Bosisio 7.
Química inorgánica— G. Angil, aprobado.
Complementos de física—J. Zotti, R. González Ferro, aprobados.

PLAGAS DE LA AGRICULTURA

Langosta, vizcacha, hormiga, diaspis pentágona

Hemos recibido de nuestros corresponsales del interior los siguientes informes sobre el estado actual de la campaña contra la langosta:

Mendoza, Marzo 19—Comunican de Rivadavia que la langosta ha causado bastantes daños en los viñedos.

Salta, Marzo 19—La ciudad está rodeada por varias mangas de langosta voladora.

Estación América, Marzo 19—Desde el 15 de Febrero, fecha en que cesaron los empleados de la Defensa Agrícola de esta sección, no han percibido sus haberes, lo que les causa grandes perjuicios, pues algunos son padres de familia que se hallan en situación muy precaria.

AGRICULTURA

La dirección de la Defensa Agrícola ha recibido de los empleados á sus órdenes las siguientes informaciones sobre los trabajos de defensa á la agricultura:

Langosta

PROVINCIA DE BUENOS AIRES

Comunican de Bonifacio que se levantó una manga de voladora de la estación María Luisa con rumbo SO.

De la estación Dennehy avisan que por Bragado pasó una manga de voladora diseminada sin asentarse con rumbo N.

Comunican de Huetel que invadió á ese punto una regular manga de saltona procedente del campo Dehale.

Por Rivera cruza una manga de voladora procedente de la Pampa con rumbo NE.

PROVINCIA DE SANTA FE

Por San Carlos Centro pasó ayer una manga de voladora compacta.

Por el distrito la capital pasó voladora liviana de S. á N.

PROVINCIA DE SANTIAGO DEL ESTERO

La destrucción efectuada en los departamentos Capital, Jiménez 1o. y 2o., Choya y Río Hondo es de 711 kilos de mosquita de 24,735 kilos de saltona.

PROVINCIA DE CATAMARCA

La destrucción de mosquita es en Catamarca de 21.250 kilos, en Santiago de 20,740 id, en La Rioja de 12,500 id, y en Tucumán de 2,350 id.

La destrucción de saltona es en Catamarca de 35.330 kilos, en Santiago de 24.420 id, en La Rioja de 14.300 id, y Tucumán de 6.200 id.

PROVINCIA DE TUCUMAN

La destrucción de saltona en los departamentos ha sido: Graneros 2.730 kilos, Trancas 1.560 id. y Burruyacú 1.100 id.

La destrucción de mosquita fué en Burruyacú de 850 kilos, en Leales de 580 id, en Chicligasta de 400 id y en Río Chico de 120 id.

PROVINCIA DE SALTA

Principiaron los nacimientos de mosquita en General Güemes, distrito Campo Santo.

TRIBUNALES

LOS GRANDES PLEITOS

Asunto Casado-Mihanovich

El juez de lo civil doctor Baires, ha dictado sentencia definitiva en el importante pleito promovido por los señores José y Carlos Casado contra don Pedro Mihanovich, por cobro de pesos.

En un extenso escrito de demanda, los actores manifestaban que el demandado se había comprometido, como constaba en un documento que presentaban, á abonarles la cantidad de ciento sesenta mil pesos oro en acciones de la sociedad anónima Campos y Quebrachales Puerto Sastre, siempre que la asamblea de esa sociedad les aceptara la oferta que habían hecho para la compra de ochenta leguas de campo á razón de ocho mil pesos oro por legua.

Decían, además, que la condición estipulada se cumplió, puesto que la sociedad aceptó la oferta y se escrituró el contrato de compraventa, no obstante lo cual no habían podido obtener del demandado el pago que debía efectuar, por cuya razón lo demandaban para que se le condenara á la entrega de la suma reclamada, con más las costas del juicio, y daños y perjuicios.

El señor Mihanovich, después de promover una incidencia sobre improcedencia de jurisdicción, por tratarse de una operación comercial, sostuvo que era inexacto que adeudara la suma que se le reclamaba, y tratando de explicar el asunto, dijo que un grupo de accionistas de la nombrada sociedad había gestionado del sindicato del que él formaba parte, la cesión de ciento sesenta mil pesos oro en acciones de la compañía, pero que ni él ni sus cointeresados accedieron á esa gestión, con lo que terminó el asunto.

En cuanto al documento de que hacía mérito la demanda, lo explicaba diciendo que en su ausencia un empleado de la compañía lo había hecho firmar por sorpresa con su apoderado general, don Juan Lavarello, sin tener poder suficiente, y terminaba sosteniendo que en todo caso la operación carecía de causa para su eficacia, y que aun en el supuesto de que hubiera donación, los actores no podían exigir su cumplimiento, por cuanto el contrato no se había celebrado por escritura pública, por lo que pedía que se desestimara la demanda.

El juez, después de demostrar en la sentencia su competencia, pasa á estudiar el fondo del asunto, declarando que no se trata de una operación sin causa, como sostiene el demandado, por cuanto de los autos se desprende con toda evidencia que si los señores Casado propusieron comprar y compraron á la sociedad Campos y Quebrachales Puerto Sastre ochenta leguas de campo por el precio de ocho mil pesos oro la legua, á pesar de no estar dispuestos á dar por ellas más de seis mil, fué porque el señor Mihanovich se había comprometido á abonar la diferencia.

Hace notar en seguida el doctor Baires, que la operación realizada por los señores Casado tenía una excepcional importancia para la sociedad, y el interés de ésta estaba vinculado en una forma también excepcional al del demandado, y que el documento presentado por la demanda pone de manifiesto que en la época en que se produjeron las negociaciones, la sociedad se hallaba en un estado financiero deplorable, expresando los accionistas la necesidad de reducir el capital para llegar á colocar la empresa en condiciones de sería explotación.

Recuerda, en seguida, el juez, que el sindicato Pedro Mihanovich y Cía. del que formaba parte el demandado y el cual se designaba con su nombre, representaba un capital de ochocientos mil pesos oro, y que el estado de la sociedad tenía que afectar enormemente sus intereses. La actuación, pues, del demandado, decidiendo á los señores Casado á realizar una operación con la sociedad fuera de las condiciones en que estaban dispuestos á llevarla á cabo, mediante una indemnización que representaba el pago del exceso de precio, encuentra una explicación perfectamente lógica y racional en ese interés que particularmente tenía en valorizar los títulos de la compañía, vale decir, su propio capital.

Finalmente, el juez hace constar que el demandado tenía conocimiento del contrato firmado por su apoderado general, desde que se efectuó la operación, y termina resolviendo hacer lugar á la demanda en cuanto pide se condene á don Pedro Mihanovich á entregar á los señores José y Carlos Casado ciento sesenta mil pesos oro en acciones de la nombrada sociedad Campos y Quebrachales Puerto Sastre, dentro del término de diez días, con más el pago de las costas, que el juez regula en la suma de trece mil pesos.

Distribución de fondos

El síndico liquidador del concurso de don José Bonjonamy ha presentado en el juzgado del doctor Seeber, secretaría del doctor Oribe, un primer proyecto de distribución de fondos.

Expresa que el haber único del concurso está compuesto por la cantidad de 3.161.29 pesos. Proyecta pagar todos los créditos privilegiados, que importan 1.859.12 pesos y reserva el saldo de 1.302.17, para distribuirlo entre los acreedores comunes, una vez que se resuelvan los incidentes sobre verificación, pendientes.

El juez dispuso que el estado presentado se ponga de manifiesto en secretaría, por el término de ocho días, y ha citado á los acreedores para que concurran á la audiencia del día 8 de Abril, á las 2 p. m., con objeto de regular los honorarios del síndico.

El juez resolvió, por otro auto, dar por verificados como comunes los créditos que reclaman don Eugenio Botto (1.000 pesos), don Antonio Marechal (7.244.55), D. Muller y Cía. (1.025) y don Juan Arazú (300).

Nueva convocatoria de acreedores

Se ha presentado en el juzgado del doctor Castillo, don León Garin, establecido en la calle Cuyo número 1333 con casa importadora de vidrios y letreros luminosos, para pedir reunión de sus acreedores.

El balance que acompaña acusa un activo de 6.438.12 pesos para responder á un pasivo de 11.926.99.

Causas criminales — Sentencias y vistas fiscales

El fiscal doctor Beltrán ha presentado su acusación en la causa seguida á José Pérez, acusado de hurto á Benito Scarcella.

El procesado está convicto y confeso de ser el autor de la sustracción de varios pares de calzado á su patrón, del comercio de zapatería que tiene establecido en la calle Cabildo número 645.

A juicio del fiscal, la confesión, que concuerda con todas las diligencias del proceso y el secuestro de lo hurtado en poder del prevenido, reunen las condiciones exigidas por la ley para constituir prueba plena, y calificado de hurto con abuso de confianza, solicita, en atención á la poca importancia de los objetos hurtados, dos años de penitenciaría.

—Para Juan L. Terragno, acusado de hurto simple, solicita tres años de prisión; para Juan Vareta, acusado de hurto, pide, en atención á que el valor de lo sustraído no excede de cien pesos, siete meses y medio de arresto.

—El juez doctor Ernesto Madero ha resuelto el proceso seguido á Jacinto Martínez, acusado de atentado á la autoridad, condenándole á dos años de prisión.

BIBLIOGRAFIA

"REVISTA DE LA FACULTAD DE AGRONOMIA Y VETERINARIA DE LA PLATA"—El tomo VI, es todo un libro científico, donde colaboran conocidos profesores de la materia. Componen el sumario: "Ramillete de hongos chilenos", por el doctor Carlos Spegazzini; "El ramio", profesor Carlos D. Girola; "Inspección de preparados de cerdo; medida que debe adoptarse", por Juan E. Richelet.—Carnes ictéricas; casos de comiso.

Registra, además, la información sobre el movimiento interno del establecimiento.

"REVISTA MARITIMA" — En Roma se edita esta importante publicación. Sus temas de táctica y ciencia naval abordan asuntos de actualidad en el terreno de la marina de guerra. Contiene planos problemas proposiciones y largas disertaciones doctrinarias. Número 1.

"EL RAMIO" (contribución al curso de plantas industriales) — El profesor señor Carlos D. Girola es autor de un opúsculo de ciencia botánica. En él hace una investigación sobre el cultivo extracción de la fibra, desgomado y porvenir del ramio como planta textil. Su estudio está basado en notas de varios autores, en observaciones practicas en cursos varios y sobre todo, en el último torneo de máquinas descortezadoras.

PUBLICACIONES RECIBIDAS — "Boletín de la Unión Industrial Argentina". El número 495, tomo XXIII, se presenta con un largo acopio de material, donde trata casi todos los asuntos de actualidad político-comercial.

"Memoria y cuentas generales", de la Asociación Española de Socorros Mutuos de Buenos Aires, fundada el 20 de Diciembre de 1857. Informe correspondiente al año 1909.

"Revista Azucarera", de Buenos Aires, número 87.

"Revista Policial", de Buenos Aires, órgano de los intereses generales de la institución del mismo nombre, número 308.

"Regeneración", revista mensual de la penitenciaría del Rosario. Número 2, año III.

"El Zoófilo Argentino", número 60, órgano de las sociedades protectoras de animales.

"La Plaza" del Rosario: órgano de la producción y del comercio: número 688.

NOTICIAS MUNICIPALES

Impuestos municipales

El 21 del corriente mes vence el plazo para el pago de los siguientes impuestos:

Billares, canchas de bochas, juegos de sapos, de bolos, y de quillas, casas de tiro al blanco, montañas rusas, juegos de muñecos, gabinetes ópticos, organistas, pianistas, arpistas, violinistas y demás músicos ambulantes, establecimientos destinados para carreras de velocípedos, con ó sin apuestas, caleslitas, góndolas ú otras análogas, escuelas de baile, salas de armas, panoramas, linternas mágicas, salas ó salones para representaciones de títeres, casas de remates, agencias marítimas y demás que coloquen banderas al frente de sus establecimientos, mercados particulares, oficinas de mensajero, canchas de pelotas, mozos de cordel, rematadores sin casa establecida, fondas, casas amuebladas, hoteles, fondas con alojamiento, postes colocados en la vía pública por las empresas del telégrafo y teléfono, patentes de tranvías y studs.

De acuerdo con las ordenanzas respectivas, vencido ese plazo los impuestos serán cobrados con un cincuenta por ciento de multa.

Los conductores de automóviles

Según anunciamos ayer, la Intendencia dirigió una nota á la jefatura de policía, para pedirle que disponga que el retiro de las libretas de los conductores de automóviles, en los casos de accidentes, sea efectuado por los agentes de las comisarías seccionales, para ser luego ellas remitidas á la inspección general de la Municipalidad.

Con esta medida, la Intendencia cree, según ya hemos dicho, reprimir en forma más eficaz las contravenciones á la ordenanza de tráfico.

Apertura de calles

Ha sido aceptada por la Intendencia la cesión que á favor de la comuna ha hecho la señora Ana Otamendi de Smith, de 5640 metros cuadrados de terreno afectado por la apertura de las calles Lobos y Hortiguera, la rectificación de la calle Polvorín y la formación de las ochavas correspondientes.

Iglesia de San Miguel

La Intendencia remitió una nota al arzobispo de Buenos Aires, con objeto de pedirle que disponga lo necesario á fin de que á la mayor brevedad se pinte el frente de la iglesia de San Miguel, cuyo estado antiestético lo reclama.

Cesión de terreno

Los propietarios del terreno comprendido entre las calles Tinogasta, Orán, Nazarre y Ataiaya, señores F. Fuhrmann y compañía, se presentaron á la Intendencia para ofrecer la cesión gratuita de la superficie de dicho terreno que esté afectada por la apertura de las calles que cruzan al mismo.

El expediente ha sido remitido á informe del departamento de Obras Públicas.

Petición de vecinos

Se recibió en la Intendencia una nota firmada por un importante núcleo de vecinos de la calle Nicaragua de Oro á Soler, en la que se pide que se disponga lo necesario para evitar que esa calle se inunde en los días de lluvia, cosa que ocurre actualmente y que perjudica mucho al vecindario.

SERVICIO DE FARMACIAS

TURNOS PARA HOY

En el día de hoy estarán de turno las siguientes farmacias:

Sección 1a.—Florida 501 y Corrientes y Reconquista.
Sección 2a.—Defensa 201, Moreno 658 y Chacabuco 22.
Sección 3a.—Artes y Lavalle, Esmeralda y Cangallo, Corrientes 913 y Artes 86.
Sección 4a.—Venezuela y Salta é Independencia y Tacuarí.
Sección 5a.—Lavalle y Montevideo, Bartolomé Mitre 1418, Cuyo 1539, Callao Cuyo y Bartolomé Mitre, Ayacucho y Junín y Cangallo.
Sección 6a. — Lorea y Venezuela, Entre Ríos y Victoria, Independencia y San José y Entre Ríos y Chile.
Sección 7a.—Ombú y Cuyo y Tucumán y Ecuador.
Sección 8a.—Belgrano y Jujuy, Rincón y Alsina y Belgrano y Pichincha.
Sección 9a.—Díaz Vélez 699, Corrientes 3202 y 3901.
Sección 10a.—Boedo é Independencia, Belgrano y Castro Barros y Deán Funes é Independencia.
Sección 12a.—Rivadavia y Yapeyú, Avenida La Plata y Formosa y Río Cuarto y Riglos.
Sección 13a.—Paraguay y Suipacha, Carlos Pellegrini y Santa Fe, Reconquista 1066 y Charcas 1371.
Sección 14a.—Brasil y Perú.
Sección 15a.—Río Bamba y Santa Fe.
Sección 16a.—Humberto y Lima.
Sección 17a.—Las Heras 675, Charcas y Laprida, Pueyrredón y Mansilla y Azcuénaga y French.
Sección 18a.—San Juan y Rincón, Constitución y San José y Pichincha y Pavón.
Sección 19a.—Santa Fe y Darragueira, Güemes 3848 y Cavia y Cabello.
Sección 20a.—San Juan y Liniers, Europa y Rioja, Alberti y San Juan, Rioja 501 y Garay y Boedo.
Sección 21a.—Triunvirato 301, Canning y San Salvador, Rivera y Gran Chaco y Gurruchaga y Muñecas.
Sección 23a.—Rivadavia 6851 y Rivadavia 6229.
Sección 24a.—Almirante Brown 1302 y Necochea 800.
Sección 25a.—Rivadavia 7801.
Sección 26a.—Patricios 299 é Iriarte 706.
Sección 27a.—Bompland y Paraguay y Federico Lacroze 2824.
Sección 28a.—Garay y Jujuy.
Sección 29a.—Cramer 2502 y 2171.
Sección 30a.—Iraia y California.
Sección 31a.—Cullen y Buccarelli.
Sección 32a.—California y Herrera y Montes de Oca 1800.
Sección 36a.—Avenida Sáenz 989 y Caseros 3217.
Sección 37a. — Habana 1600 (Villa Devoto).
Sección 38a.—Chicago y Jachal.
Sección 39a.—Caseros 3217.
Sección 40a.—Rivadavia y Pola.

PUERTOS, ADUANAS é IMPUESTOS

Recaudación

La aduana de la capital ha recaudado en el día de ayer, por conceptos de derechos de importación, etc., la cantidad de pesos 451.270.73 moneda nacional y 12.084.05 pesos oro.

Desde el 1o. de Enero hasta la fecha se han recaudado por iguales conceptos pesos 34.180.455.20 moneda nacional y 759.947.54 pesos oro.

Movimiento del puerto

Durante el día de ayer 23 vapores han efectuado operaciones de carga en el puerto de la capital, 4 alijan y 1 en la rada.

En la actualidad hay capacidad en los depósitos fiscales para 45.100 cascos y para 24.750 toneladas de mercaderías en general.

Cargamento embargado

Por disposición del juez doctor Doncel se ha trabado embargo en el cargamento que conduce el vapor español "Miguel Gallart".

Para poder retirar las mercaderías de la aduana es indispensable que los interesados hagan poner en sus despachos el conforme por los agentes de dicho vapor, sin cuyo requisito no se dará curso á los manifiestos.

Aduana de la capital

Desde mañana comenzará á regir en las reparticiones de la aduana de la capital el horario de invierno. Las oficinas se abrirán á las 10.30 a. m. y se cerrarán á las 4.30 de la tarde.

CENTROS SOCIALES

FIESTAS PARA HOY

Paseos y matinées
Nuevos preparativos

Han organizado fiestas para hoy, por la tarde y por la noche, los siguientes centros sociales:

Matinées—Orfeón Argentino del Sur, en el Operai Italiani, Cuyo 1374; La Juventud Pretenciosa, en la Nazionale Italiana, Alsina 1465; Adelante los que quedan, en la Unione e Benevolenza, Cangallo 1362; Defensores de San Martín, en la Colonia Italiana Paraná 555; Unión Estudiantina Verdi, en la Lago di Como, Cangallo 1756; Lira de Villa Alvear, en el local Cabildo 2356; El Alba, en la Giuseppe Garibaldi, Cuyo 2419; Juventud Unida de Almagro, en el salón La Previdenza, Yerbal 2836; El Triunfo del Amor, en Il Bel Paese, Olleros 3979; Progresista Football Club, en el local General Domínguez 269.

Paseos—I Trovatori, pic-nic, en conmemoración de su vigésimo aniversario, en el Vivero Municipal, detrás del Tiro Federal Argentino (Palermo); Un grupo de amigos dará un pic-nic en honor y en la quinta del señor Juan J. Linari, Avenida La Riestra y Centenera.

Por la noche—Ocarinisti Italiani, función y baile, en la Unione e Benevolenza, Cangallo 1366; Primo Circolo Mandolinistico Italiano, función y baile, en la Giuseppe Garibaldi, Cuyo 2419; Amistá é Lealtá, fiesta de gala, en honor de su tesorero, señor Carlos Talamo, en su local social, Victoria 2062.

CLUB VICTORIA — El sábado próximo tendrá lugar el baile mensual que este club ofrecerá á sus numerosas relaciones, en el salón Argentina, fiesta que promete resultar muy amena y concurrida.

LA RUSTICANA — Esta sociedad tiene en preparación un baile de gala que tendrá lugar el sábado próximo, en los salones de la Unione e Benevolenza.

GENERAL PRIM — Anuncia para el domingo próximo una "matinée" de gala que se llevará á cabo en los salones de la sociedad Les Enfants de Beranger.

UNION BUENOS AIRES — Esta sociedad ha resuelto celebrar su "matinée" danzante el 27 del corriente, en los salones de la XX Settembre, donde se hará entrega de los premios á las máscaras que más se distinguieron durante las tertulias de carnaval, de acuerdo con el fallo del jurado.

JUVENTUD MODERNA — Para el domingo próximo ha organizado una "matinée" extraordinaria que se llevará á cabo en los salones del Operai Italiani.

VA Y VIENE — Celebrará el jueves próximo una "matinée" extraordinaria, en los salones de la Colonia Italiana.

LOS BOHEMIOS — Con este título una nueva compañía de aficionados al arte escénico, se ha organizado con la siguiente comisión:

Presidente, Ricardo Dugani; vice, Ignacio Fulza; secretario, Antonio Serrano; prosecretario, Francisco Bartolomi; tesorero, Pablo Ortiz; protesorero, Constantino Santos, 4 vocales y un revisor de cuentas.

ORFEON GALLEGO — Esta sociedad prepara una función y baile extraordinaria para el 9 de Abril próximo, en los salones del Orfeón Español.

Esta fiesta será en honor y beneficio del director del cuadro social, señor Sebastián Padilla, quien pondrá en escena las zarzuelas "Las niñas desenvueltas", "Marieta" y "La noche de las flores".

ORFEON DEL OESTE — Numerosas invitaciones se han distribuido para la "matinée" extraordinaria que esta sociedad celebrará el 27 del corriente, en los salones de la Colonia Italiana.

JUVENTUD COSMOPOLITA — El 16 de Abril próximo celebrará una función, concierto y baile, donde el cuadro dramático social pondrá en escena "Los carboneros", "El presidiario", "El panete" y "Chistes y párrafos".

UNION PELOTARIS — Hoy tendrá lugar la solemne inauguración del octavo concurso de tiro al blanco, para el cual se han instituido valiosos premios. La kermesse que ha organizado esta sociedad, prosigue con buen éxito atendida por una numerosa comisión de señoritas. Esta tiene lugar todas las noches de 8 á 12 y los domingos de 2.30 á 6.30 p. m. y de 8 á 12 de la noche.

El producto de esta fiesta se destiná á la escuela de canto que sostiene esta sociedad y para festejos conmemorativos del Centenario de Mayo.

FIESTA CAMPESTRE — La sociedad Hijos de Silleda ha organizado para el 27 del corriente, una fiesta campestre, que tendrá lugar en la quinta Martínez (Caballito), á beneficio de dos locales-escuelas próximos á construirse en el ayuntamiento de Silleda.

El programa, que es interesante, por lo variado, cuenta con diversos entretenimientos, como son: banda, gaita, paseo familiar, el juego pita cega para señoritas y caballeros, almuerzo, carreras de niños, carreras de señoritas y de hombres, concurso de muñeira y jota, con premios.

CULTO CATOLICO

SEMANA SANTA—DOMINGO DE RAMOS

Las ceremonias de hoy

La entrada de Jesucristo en Jerusalem tal día como hoy de hace 1910 años, donde el pueblo elegido le recibiera alfombrando su paso con palmas y olivas, marca para su prédica una etapa triunfal.

Cristo vuelve hoy, evocado por la oración de los millones de creyentes, á entrar en aquella ciudad, montado en su borrico seguido de sus apóstoles, después de cuarenta días de ayuno y abstinencia, y su entrada es otra vez triunfal, puesto que con el acto del día surgen más brillantes para sus adeptos las doctrinas del Maestro galileo.

Con la sencillez grande de lo que emana del corazón que ama é invoca, surgen de los labios de los que sienten la sublimidad del acto de hoy, el hosanna de gloria: "Bendito sea El que viene en nombre del Señor".

—Los cultos de hoy en las distintas iglesias de la capital se oficiarán de acuerdo con la siguiente distribución:

—En la Catedral Metropolitana, á las 9 de la mañana, se bendecirán las palmas y habrá procesión pontifical.

—En la Merced se bendecirán las palmas á las 8.45 a. m. y habrá procesión, misa solemne con explicación y en la de la 1 p. m. predicación por monseñor Agustín Piaggio. Por la tarde, á las 2, doctrina cristiana y á las 8 de la noche ejercicio domínical.

—En la basílica del Socorro se celebrarán los oficios á las 9 de la mañana; en seguida habrá bendición de los ramos y misa con "pasio" cantada; á las 8 p. m., sermón por el presbítero doctor Juan C. Isola.

—En el Pilar, después de la bendición de las palmas, á las 9 a. m., habrá procesión y misa cantada con la Pasión.

—A las 8.30 de la mañana se bendecirán los ramos en el templo de San Nicolás; en seguida habrá misa y canto de la Pasión y á las 10 a. m., conferencia y bendición con el Santísimo.

—La solemne bendición de los ramos y olivas se efectuará en la iglesia de San Ignacio á las 9 de la mañana. A las 8 de la noche habrá sermón de circunstancias, por el presbítero Gabriel L. Desbarats.

—En San Bernardo á las 10 de la mañana habrá bendición de los ramos, procesión, misa y pasión cantada; á las 4.30 p. m. rosario, adoración de las llagas del Señor, padrenuestro cantado, sermón, procesión con el Santo Cristo y canto del Perdón.

—A las 8.30 de la mañana, en el templo de San Juan, habrá bendición de las palmas y procesión.

—En la iglesia parroquial de Monserrat se bendecirán las palmas y habrá misa cantada y procesión á las 9 a. m.

—La bendición de los ramos en San Juan Evangelista se realizará á las 10 de la mañana; después de una procesión por el atrio del templo, se cantará la Pasión.

—En la iglesia de Santa Teresa se bendecirán y distribuirán los ramos á las 7.30 a. m.

—En el templo del Espíritu Santo á las 9.30 a. m. se bendecirán los ramos; á las 4.30 p. m. ejercicio del "vía crucis", y á las 8 p. m. conferencias para hombres solos.

—En el templo parroquial de Vélez Sársfield se bendicen los olivos y en seguida procesión y misa cantada á las 10 a. m.

—En la viceparroquia de Santa Julia se rezarán misas á las 7 y 8.30 de la mañana; á las 10 a. m., fiesta de las palmas con procesión y misa solemne con diaconos y sermón alusivo.

—En la capilla del Carmelo se dirán misas desde las 5 hasta las 11 a. m., cada hora; á las 7 a. m. misa de comunión de la Semana Devota; á las 8.30 a. m. bendición de palmas y olivas, y á las 5 p. m. exposición del Santísimo, rosario, sermón, reserva, procesión y despedida popular.

—Apostolado de la Oración—Marzo 20—San Niceto, obispo.—Devoción verdadera.—Por los novicios de las religiones.

Cuarenta horas—San José (Humberto I 1340).

CULTOS VARIOS

Iglesia Metodista, Episcopal, esquina Junín y Charcas. Servicio: hoy domingo, en castellano.

Sermón á las 8.30 a. m. Escuela dominical á las 9.45 a. m. Sermón á las 8 p. m. Tema: "¿Dónde están los espíritus de los guerreros de la Independencia?". Predicará el doctor Thomson.

Iglesia Metodista Episcopal — Primera iglesia (inglesa), Corrientes 718, pastor reverendo U. P. Mac Laughlin. Hoy, sermón á las 11 de la mañana y á las 8 de la noche; escuela dominical á las 10 a. m.; jueves á las 8.30 p. m., culto de oración.

Tercera iglesia Cochabamba 2068, reverendo S. S. Espíndola. Sermón los domingos, á las 8 a. m. y á las 8 p. m.; escuela dominical á las 9 a. m.; jueves, á las 8 de la noche.

Don Cristóbal 41 (Almagro)—Escuela dominical á las 2 de la tarde; jueves y domingos cultos á las 8 p. m.

Flores (Granaderos 448)—Reverendo doctor S. P. Craver. Escuela dominical á las 2 p. m.; jueves y domingos, culto á las 8 p. m.; clase bíblica los domingos á las 9 a. m. y los martes á las 8 p. m.

Quinta iglesia (Almirante Brown 1050)—Reverendo E. Baumann. Hoy, sermón á las 8 p. m.; escuela dominical á las 9.30 a. m.; culto en inglés los domingos á las 7.30 p. m.

Iglesia Evangélica Alemana (Esmeralda 168)—Servicios de culto los domingos á las 10 a. m.; para los niños á las 11 de la mañana.

En la capilla evangélica, Constitución 3318 habrá escuela dominical á las 2 de la tarde y sermón á las 8 de la noche.

En Sarandí, ferrocarril del Sud, sermón á las 2 p. m.

Ejército de Salvación—En el local Rivadavia 3290 se celebrarán diversos cultos los domingos á las 8.30 a. m., y á las 8 de la noche.

Iglesia Evangélica Argentina—Los cultos dominicales organizados para hoy, son los que siguen:

Brandzen 1233, á las 8 a. m., sermón por R. J. Williams.

Lomas (Avenida Alem 53), cultos de predicación los miércoles á las 8 p. m.; escuela los domingos á las 3.30 p. m.

Serrano 1417, á las 8 p. m., sermón por V. V. Andrade.

San Fernando (Brandzen y General Pintos)—A las 3 p. m., sermón por R. G. Larrosa.

La Plata (13 número 1272)—A las 3 p. m. sermón por J. Vicente López.

Lanús (Santa Teresa esquina Once)—Culto de predicación los domingos á las 9 a. m. y escuela dominical á las 3 p. m.

Calle España y Nueve—Cultos los jueves á las 8 p. m., y escuela dominical á las 10 de la mañana.

Barceló—A las 8 a. m., sermón por F. Guilibertí.

Flores (Laguna 1283)—Sermón por F. A. Rizzutti.

Avenida Sáenz y Caseros—A las 8 p. m., sermón por Blas A. Marandel.

Cultos familiares—Martes y miércoles, dirigidos por varios hermanos, en los barrios de Almagro y Palermo.

Culto Evangélico (Carlos Calvo 400)—Escuela dominical á las 3.30 p. m.; á las 8 p. m. conferencia por el pastor Logan.

Culto Bautista—Capilla Estados Unidos 1278—Cultos evangélicos los martes, jueves y domingos, á las 8 a. m., los domingos á las 10 a. m., el pastor Besson oficiará en francés.

Iglesia Bautista del Once (Pueyrredón 451)—Cultos evangélicos los domingos á las 9 a. m., y á las 8 p. m.; escuela dominical á las 2 p. m.

Iglesia Evangélica Argentina — Gascón 968 (Almagro)—Cultos en italiano, todos los domingos y miércoles á las 8 de la noche, escuela dominical todos los domingos, á las 2 p. m.

Iglesia Cristiana, Cabildo 2347 (Belgrano)—Culto con sermón por el pastor W. J. Burner, los domingos y miércoles á las 8 p. m.; escuela bíblica los domingos á las 8 p. m.

Misión Evangélica Italiana—Pastor José Chiara. En el salón del templo de la calle Corrientes 718, habrá escuela dominical todos los domingos á las 3 de la tarde, y á las 4 p. m., conferencia en italiano por el señor José Chiara, despidiéndose de sus feligreses, y en Medrano 886, á las 8 de la noche.

Templo de la calle Patricios 1548—Sermones en español los jueves y domingos, á las 8 p. m., por el pastor Tomás Spight.

—Iglesia Bautista de Constitución (calle Garay esquina Santiago del Estero)—Escuela dominical todos los domingos á las 9 a. m.; cultos evangélicos con sermón en castellano los domingos á las 10.15 a. m., y los domingos y miércoles á las 8 de la noche.

HACE 40 AÑOS

20 de Marzo de 1871.—La comisión popular que formaban los doctores José C. Paz y Onésimo Leguizamón y el señor A. Gigli, hace un llamamiento á las almas caritativas que quieran ayudarlos á cuidar de los enfermos de fiebre amarilla, flajelo que comenzaba á azotar la ciudad.

La tarea de esta comisión era altamente humanitaria.

INFORMACIONES UTILES

CALENDARIO

Calendario gregoriano—Marzo 20—Festividad católica: San Vicente.
Id ortodoxo—7 de Marzo—Sergio.
Id israelita—9 de Véader de 5670.
Id mahometano—8 de Rébi I de 1328.

GRAMATICALES

Se coloca la conjunción "é" delante de las palabras que empiezan por "i" ó por "hi", como "Juan é Isabel", "padre é hijo". Cuando la palabra siguiente empieza por "hie", se usa "y", como "oso y hiena", "agua y hielo". En principio de interrogación, aunque la palabra empiece por "i", debe usarse "y". Así, se dice: ¿"Y Inés"? ¿"Y Higinio?" Sería incorrecto decir: ¿E Inés? ¿E Higinio?

VARIAS

No es necesario ser suscriptor de LA PRENSA para gozar de los beneficios de su consultorio médico gratuito, pues los servicios de éste se prestan á todas las personas que los soliciten.

—Entre las emisiones de billetes de Banco argentinos hoy retiradas, existió una de valor de 4 pesos.

FECHAS HISTORICAS

20 de Marzo

1814—Batalla del Membrillar—El grueso del ejército chileno, á las órdenes del general O'Higgins, derrota completamente al ejército español, mandado por el general Gainza, en los campos del Membrillar.

En esta batalla tomó parte una división de argentinos, al mando del mayor Las Heras.

1848—Asesinato de Varela—Es asesinado en la ciudad de Montevideo el doctor don Florencio Varela, por el bandido español Andrés Cabrera, que inmediatamente se refugia en el campo sitiador del general Oribe.

Este horrible crimen fué un asesinato político, cuya responsabilidad se hace recaer sobre el jefe sitiador.

El doctor Varela redactaba en aquella ciudad "El comercio del Plata". (Véase la biografía de Florencio Varela en la fecha 23 de Febrero).

1861—Terremoto en Mendoza—La ciudad de Mendoza es sacudida por un terrible terremoto, á las 9.10 de la noche.

La mayor parte de las casas se desploman y perecen en sus ruinas como 10.000 almas.

Sigue al cataclismo un gran incendio y una inundación en todo el radio de la ciudad.

BOLETIN DEL DIA

Servicio general de correspondencia

Se distribuirá correspondencia:

Hoy, de Europa en el "Tomaso di Savoia", con fechas hasta el 4 de Marzo, y el 22, de Europa y Brasil, en el "Oriana", con fechas hasta el 1o. de Marzo, y de Europa y Dakar, en el "France", con fechas hasta el 28 de Febrero.

—Se despachará correspondencia:

Hoy, á las 3 p. m., para el Callao y escalas, en el "Oriana", y el 22, á las 10 a. m. para Río de Janeiro y Europa, en el "Cap Vilano" (sin alcance).

Contrabando de sedas y guantes

El vista Fernando Santiago descubrió ayer un contrabando de tejidos de seda y guantes de cabritilla, que importa un valor total de 12.000 pesos moneda nacional.

Las mercaderías secuestradas venían dentro de seis fardos que fueron declarados como de tejidos de algodón.

BOLSA, BANCA Y NEGOCIOS

OPERACIONES DE AYER

El valor de $ 100 en oro en la Caja de Conversión es de 227.27 moneda nacional.

1 argentino (5 $ oro) vale	$	11.36 m/n.
1 peso moneda nacional vale	"	0.44 oro
1 libra esterlina ($ 5.04 oro)	"	11.45 m/n.
1 moneda de 20 francos ($ 4 oro)	"	9.09 "
1 alfonsino (5 $ oro)	"	11.36 "
100 liras (20 $ oro)	"	45.45 "
100 marcos ($ 24.70 oro)	"	56.12 "

OPERACIONES DE TITULOS

El mercado de títulos se mantiene dudoso, con pocos negocios y precios inclinados á la baja.

La cédula argentina bajó 10 centavos, de 100.10 á 100; la serie J subió 20 centavos, de 100 á 100.20; la K bajó 20 centavos, de 95.80 á 95.60 y la L bajó 10 centavos, de 101 á 100.90. El 5 por ciento argentino bajó 10 centavos, de 97.40 á 97.30. Los bonos de Edificación Escolar de Buenos Aires subieron 4 puntos, de 96 á 100. El 5 por ciento del Banco de la Provincia bajó 20 centavos, de 91 á 90.80. Las acciones de los Quebrachales Fusionados subieron 10 centavos, de 68.70 á 68.80. Las acciones del Banco de Italia bajaron un punto, de 195 á 194.

UNICA RUEDA

Cédula argentina, contado, $ 320.000 á 100; 1.000 á 100.10, y 44.500 á 100. Total, $ 365.500. Para mañana, $ 36.000 á 100.10. Para el 23, $ 20.000 á 100. Para fin de Abril $ 10.000 á 100.30, y 10.000 á 100.40. Total, $ 20.000.

Cédulas nacionales J, para mañana, pesos 12.000 á 100.20.

Cédulas nacionales K, contado, $ 10.000 á 95.60.

Cédulas nacionales L, contado, $ 8.000 á 100.90.

Deuda argentina de 5 por ciento, contado, $ 1.000 á 97.40 y 28.000 á 97.30. Total, $ 29.000. Para mañana, $ 90.000 á 97.30, y 50.000 á 97.50. Total, $ 140.000. Para fin de mes, $ 50.000 á 97.50.

Bonos de Edificación Escolar de Buenos Aires, contado, $ 3.000 á 100.

Títulos obras de saneamiento de Buenos Aires, para mañana, $ 50.000 á 98.

Bonos municipales de pavimentación, para mañana, $ 5.000 á 91, y 30.000 á 90.90. Total, $ 35.000.

Deuda de 5 por ciento del Banco de la Provincia, contado, $ 30.000 á 90.80. Para mañana $ 10.000 á 90.80. Para fin de mes, $ 50.000 á 90.80. Para fin de Abril, pesos 10.000 á 90, y 10.000 á 90.10. Total, pesos 20.000.

Acciones del puerto de San Nicolás, contado, 100 á 113, y 100 á 115. Total 200. Para mañana, 100 á 115, y 100 á 115.50. Total, 200. Para fin de mes, 200 á 116.

Acciones de Guatraché, para fin de mes, 200 á 120, y 100 á 121. Total, 300. Para fin de Abril, 100 á 121, y 100 á 122. Total, 200.

Acciones de los Quebrachales Fusionados contado 200 á 68.80. Para fin de mes, 300 á 69. Para fin de Abril, 100 á 69.70.

Obligaciones del Banco El Hogar Argentino, para mañana, $ 15.000 á 108.

Certificados de 15 por ciento del Banco de Galicia, para mañana, 250 á 51.50.

Acciones de Catalinas, contado, 400 á 10.60; 1.200 á 10.65, y 100 á 10.70. Total, 1.700. Para fin de mes, 700 á 10.60. Para fin de Abril, 500 á 10.80; 1.400 á 10.70, y 500 á 10.75. Total, 2.400.

Acciones del Banco del Comercio, para fin de mes, 700 á 27.

Acciones del Banco de Italia, contado, 50 á 194.

Acciones del Banco Español, para mañana, 200 á 225.

LETRAS Y CAMBIOS

La situación del mercado de cambios no se modifica: faltan letras comerciales y hay tendencia de baja en los tipos de plaza.

La cotización del día fué: Londres, 48 3|16 á 48 7|32; París, 5.03; Amberes, 5.07 y 1/2, y Hamburgo, 4.11.

En Río cerró á 15 1/2 peniques el cambio bancario sobre Londres. Los Bancos de la plaza giraron á 12.950 reis sobre Río. Se giró sobre Nueva York, vista, 104; Valparaíso, convencional; Rosario, 1/3 por mil; Tucumán, 1/4 por ciento; Mendoza, 1 por mil; Montevideo, 1/4 por ciento; Concordia, 1/4 por ciento; Bahía Blanca, 1/8 por ciento, y en moneda nacional: Asunción, 1/4 por ciento; Rosario, 1/3 por mil; Mendoza, 1 por mil; Bahía Blanca, 1 por mil; Concordia, 1/4 por ciento; Tucumán, 1/4 por ciento.

Cambio bancario, á noventa días, pago en oro:

BANCOS	Inglaterra	Francia	Alemania	Italia	España
B. Nación	48 1/16	5.04	4.10 1/2	5.06	5.38
Londres	48	5.03	4.09	—	
Provinc.	48 1/32	5.03	4.09 1/2	5.05	5.39
Italia	48 1/32	5.04	4.09 1/2	5.05	5.37
Español	48 1/32	5.03 1/2	4.10	5.04 1/2	5.35
Francés	48	5.04	4.09 1/2	5.06	5.35
Alemán	48 1/16	5.04	4.10	5.06	5.38
Galicia	48	5.03	4.08	5.04 1/2	5.36
Brasil	48	5.03	4.09	—	5.06
Avg. A.	48 1/16	5.04	4.10	5.06 1/2	5.—
Pop Esp	48 3/16	5.03	4.11	5.05	5.41

Por cable se gira: Londres, 47 15|32, y París, 4.99.

Los tipos de cambio anotados en el cuadro adjunto son suministrados por los respectivos Bancos.

El Banco de la Nación gira en pequeñas letras, á la vista, sobre Inglaterra, á 47 3/4; sobre Francia, á 5.01; sobre Italia, á 5.06; sobre España, á 5.33.

DESCUENTO BANCARIO

Para los descuentos la tasa bancaria es de 5 3/4 á 6 1/2 por ciento al año en los pagarés de comercio, y de 6 1/2 á 7 por ciento en las letras de particulares. Hay demanda.

BANCO POPULAR ESPAÑOL

Reunidos ayer en asamblea general ordinaria los accionistas del Banco Popular Español, aprobaron la memoria y el balance del tercer ejercicio terminado el 31 de Diciembre, de que dió cuenta el directorio.

En el balance figuran como saldo de la cuenta de ganancias y pérdidas 177.085.76 pesos, de cuya cantidad se hacen deducciones legales, reduciéndose dicho saldo á $ 117.986.21, de que se toman $ 92.145.25 para repartir dividendo de 6 por ciento á 57.410 acciones integradas; 3 por ciento á 4,259 con derecho á la mitad, y 2 por ciento á 5,522 con derecho á un tercio.

Se manifiesta en la memoria que el capital realizado hasta fin de 1909 llegó á $ 2.665.640. Las sucursales abiertas durante el último ejercicio fueron 8: 5 en la provincia de Buenos Aires y 3 en esta capital.

Conforme á los estatutos se procedió á elegir nuevo directorio, constituído así:

Presidente, señor Francisco Cutillas; vicepresidente, Enrique Chozas; directores, Modesto Estévez, Manuel Pastrana, Emilio Consejero, Raimundo Segura y Máximo Ruiz Díaz; síndico titular, Eduardo Romero; id suplente, Ramón Arvilla.

CAJA DE CONVERSION

La Caja de Conversión recibió en oro pesos 675.090.40, y entregó 11.393.12. La existencia es de $ 198.871.281.78.

El Banco de Londres remitió al depósito 50.000 águilas, y el Banco Francés 15.000 águilas.

VALOR DE LA PROPIEDAD

DIRECCION DE RENTAS

La Dirección de Rentas de la Nación ha intervenido en la escrituración de las siguientes ventas de propiedades:

Bustamante 1741 al 45, de 10 por 23, altos, en $ 71,000; Independencia 1897 al 99, de 9 por 22, altos, en 36,000; Chacabuco 945 al 47, de 8 por 60, en 55,000; Belgrano 1541, de 9 por 56, 8 piezas, en 64,000; Chile 2191, de 8 por 20, 4 piezas, en 19,000; Guido 420, de 9 por 32, 6 piezas en 32,500; Europa 1782, de 7 por 60, en 37,000; Venezuela 2195 al 99, de 8 por 18, en 21,400; Charcas 2876 al 84, de 9 por 43, altos en 90,000; Montevideo 871, de 10 por 30, 6 piezas, en 73,000; B. Mitre 1319, de 15 por 61 en 302,800. Varios lotes de terreno vendidos en $ 510,000.

LEONCIO, GOÑI Y REYNALDO PARRAVICINI

(Sucursal en Mar del Plata)

Han realizado las siguientes ventas:

En Mar del Plata, manzanas A y B de la chacra 378, sobre el bulevar Marítimo de la playa del Norte, calles 124, 56, 58 y 60, en 28 lotes, vendida desde $ 2.10 hasta 4.05 la v. c. Compradores, señores A. G. Crespi, A. Aregalo, Eduardo Amoretti y H. Almeyra. Importe de los 28 lotes, $ 48.386.80.

Manzana C de la chacra 382, con superficie de 10.000 v. c., á $ 1.60 la v. c.; importa, $ 16.000. Compradores, señores Alonso y Buceta.

En Miramar, manzana H de la sección 5, con superficie de 10,000 varas cuadradas, á $ 11 la v. c.; importa, $ 110,000. Comprador, A. G. Jiménez, en comisión.

Manzana C de la sección 1a., lotes 1 y 10, con superficie de 2,000 varas cuadradas, á $ 11 la v. c.; importa, $ 22,000. Comprador el mismo señor, en comisión.

Manzana Q de la sección 6, con superficie de 10,000 varas cuadradas, á $ 2 la v. c. Importa, $ 22,000. Comprador, el mismo señor, en comisión.

Manzana G G de la sección 4a., lotes 1, 4, 5, 8 y 9, con superficie de 5,000 varas cuadradas, á $ 2 la v. c.; importa, $ 10,000. Comprador, el mismo señor, en comisión.

Quinta 10, con superficie de 23,000 varas cuadradas, á $ 1 la v. c.; importa, $ 22,000. Comprador, el mismo, en comisión.

En Mar del Plata, lote 3 de la manzana B de la quinta 99, con frente á la calle Gazcón, de 10 por 50 varas, 500 v. c. á pesos 10 la v. c.; importa, $ 5,000. Comprador, señor José M. Braceras.

Importan estas ventas, $ 251,388.80.

FURST Y DOMINGUEZ

Han vendido particularmente una fracción de tierra en el Caballito, conocida por de Martín y Omar, y compuesta de 107,000 varas cuadradas, la cual da frente al Parque Chacabuco y á las calles Curapaligüe, Asamblea y otras, en $ 520,000, sale á pesos 6.48 el m. c. Comprador, doctor Eduardo F. Maglione.

PRODUCTOS AGROPECUARIOS

BOLSA DE CEREALES

EN LA BOLSA—MERCADO A TERMINO

Unica rueda

Trigo—Abril 200 toneladas, $ 9.40, dársena; Mayo, 400 id, 9.64, id; 800 id, 9.65, dársena.

Lino—Mayo, 100 toneladas, $ 17.20, dársena; 300 id, 17.18, id; 100 id, 17.19, id; 100 id, 17.18, id; 200 id, 17.20, id.

Precios de ajuste de liquidación

Trigo—Marzo, $ 9.35, dársena, y 9.40, ríos; Abril, 9.40, dársena, y 9.40, ríos; Mayo 9.65, dársena, y 9.65, ríos, y Julio, 9.80, dársena.

Maíz—Mayo, $ 5.95, dársena, y 5.75, ríos; Junio, 5.85, dársena y 5.65, ríos; Julio, 5.80, dársena, y 5.60 ríos.

Lino—Marzo, $ 16.80, dársena, y 16.60, ríos; Abril, 16.90, dársena; Mayo, 17.20, dársena, y Julio, 17.65, dársena.

Avena—Marzo, $ 5.45, dársena, y 5.60, Mayo.

La comisión de cereales de la Bolsa de Comercio fijó en la pizarra los siguientes precios: trigo barletta, disponible, exportación, $ 9.25; trigo de pan, $ 9.15; Bahía Blanca, 9.05; avena, 5.45; lino, 16.30, y maíz, 6.20.

EXPORTACION DE PRODUCTOS DEL PAIS

Por el puerto de la capital se han exportado durante el día de ayer los siguientes productos:

Para Madeira: 1.600 bolsas de maíz con 100.505 kilos, 2.937 bolsas de trigo con 193.321 kilos, 922 bolsas de tortas oleaginosas con 63.159 kilos.

Para Amberes: trigo á granel 165,000 kilos, 152 fardos de lana con 69,408 kilos, 50 fardos de cerda con 20,859 kilos, 2,005 cueros vacunos salados con 59,050 kilos, 3,312 cueros vacunos secos con 38,258 kilos, 600 cueros de potros con 3,639 kilos.

Para Liverpool: trigo á granel 180,000 kilos, 7,910 reses de carneros con 172,321 kilos, 12,512 cuartos vacunos con 1.039,011 kilos, 10 cajones piernas de carneros con 663 kilos, 150 cajones menudos de carneros con 3.476 kilos, 400 cajones lenguas vacunas con 10.672 kilos, 3,053 cajones menudos vacunos con 104.009 kilos.

Para Hamburgo: trigo á granel 190.000 kilos.

EXPORTACION DE CARNES CONGELADAS

En el vapor "Asturias", con destino á Southampton, el frigorífico La Blanca ha embarcado 4,527 cuartos vacunos chilled.

MERCADO DE CEREALES

Han entrado en el mercado del Once, 998 bolsas trigo, 109 id nabo, 107 id centeno, 434 id harina, pasto 1.484 fardos grandes y 663 chicos.

Ventas de ayer

Trigo barletta—3,340 bolsas superior á $ 9.45, 1.200 á 9.35, 372 id bueno á 9.20, 301 id regular á 8.75, 836 id en Sola á 9, 165 id en Central á 9.35, 129 á 9.

Trigo francés—128 bolsas en Sola á $ 9.

Trigo ruso—170 bolsas bueno á $ 9.05, 342 á 9, 215 id regular á 8.80, 331 id en Brian á 8.60, 100 á 8.85, 275 á 8, 650 id en Central á 9.15, 100 á 9.

Lino y nabo—126 bolsas en Central á $ 13.50.

Pasto—De $ 25 y 30.

Semilla de lino—3,000 bolsas en Dársena 4 ojo á $ 16.50, 272 id en Brian á 16, 125 id en Central á 16.55, 560 id en Estación Buenos Aires á 16.

Avena—152 bolsas en el Once á $ 5.20, 230 á 5.25, 200 á 5.10, 180 á 5.10, 90 á 5.10, 280 id en Dársena depósito á 5.30, 896 id en Central á 5.25, 380 id en Sola á 5.20.

Maíz amarillo—400 bolsas inferior á pesos 5.80.

Maíz colorado—500 bolsas en Central á $ 6.20.

Cebada—223 bolsas en el Once á $ 4.80.

Nabo—80 bolsas en Dársena depósito á $ 10.80.

MERCADO CENTRAL DE FRUTOS

LAS OPERACIONES DE AYER

Entraron en este mercado 113 vagones con los siguientes frutos: 33.195 kilos de lana, 2.305 atados de cueros lanares, 2,938 cueros vacunos, 134 id de potro, 6 atados de cueros varios, 32 bultos de cerda, 1 id de plumas, 22 cascos de grasa.

Ventas de ayer

Lanas—8.000 kilos cruza fina á $ 9.80, 9, 8.50; 9.000 id cruza mediana á 9.90, 9.20, 8.50; 13.000 id cruza gruesa á 9, 8.40, 8; 18.000 fina á 7.80, 7.50, 7; 7.000 id borregas á 9.50, 9, 8.50, 8.20.

Lanares estación y pelados consumo — 18.000 kilos á $ 0.55, 0.54, 0.53, 0.52, 0.50, 0.46, 0.44; 17.000 id mortecino á 0.35, 0.34, 0.33, 0.32, 0.30, 0.26, 0.24.

Lanares consumo—11.000 kilos á $ 0.88, 0.86, 0.83, 0.80, 0.77, 0.72; 15.000 id mortecino á 0.66, 0.65, 0.63, 0.60, 0.57, 0.52.

Corderitos—100 docenas á $ 2.20, 2, 1.80.

Vacunos—1,700 cueros á $ 11.40, 11.30, 11.20, 11, 10.80, 10.70, 10.60, 10.

Becerros—330 cueros á $ 9.70, 9.60.

Nonatos—250 cueros á $ 5.70, 5.60.

Potros—230 cueros á $ 4.70, 4.60, 4.50.

Cerda—1.000 kilos á $ 14.50, 14, 13, 12.30, 11.50, 10.

MERCADO DE LINIERS

Situación del mercado — Pequeño cambio favorable

Se produjo en las entradas de ayer una merma considerable, tan pronunciada, que trajo como consecuencia una ligera modificación conveniente en la situación de extrema flojedad de que hasta el día anterior se resentía el mercado.

Bien es cierto que la mejoría á que aludimos consistió principalmente en la nueva animación que adquirieron los negocios, pues en los precios generales, la oscilación en el sentido indicado no fué mayormente apreciable.

Sin embargo, es de consignar la tendencia favorable tan rápidamente operada.

Como decimos, la venta estuvo mucho más corriente debido á que los compradores operaron con interés particularmente en novillos, cuyas tropas fueron adquiridas casi de inmediato, pero sin que las ofertas anteriores fueran muy superadas, pues tan sólo en ciertos y determinados lotes pudo señalarse un repunte en los precios.

Fué también más activo el interés por vacas, encontrando colocación todas las tropas ofrecidas, pero sin que pudiéramos observar mejora de importancia en los precios, que en general no difieren de los del día anterior.

Para haciendas de frigorífico, el mercado no experimentó variación, continuando sostenido.

No hubo tampoco variantes en las cotizaciones de terneros, pues subsiste la misma flojedad á que hicimos alusión en nuestras últimas crónicas.

El mercado cerró sostenido para vaquillonas y novillitos mestizos gordos, no así para los de condición mediana, cuya demanda se resiente de bastante flojedad.

Entraron en este mercado 2.371 animales á la siguiente consignación:

Consignatarios	Remitentes	Proced'cias	A'les
S., Lalor y B.	Massini	Córdoba	80
"	Wurst	"	25
"	Chopitea	"	66
"	Oyherzábal	Cañuelas	62
"	Mutes	Monte	15
"	Llano	"	11
"	Tronconi	S. Luis	50
"	Murphy	9 de Julio	20
Crotto é hijos	Sennhausen	Córdoba	35
"	Tamando	Alvear	50
Lynch y Ca.	Neul	Córdoba	26
Ojea, G. y Ca.	Ortega	Pehuajó	13
"	Picardo	9 de Julio	42
G. Almanza	García	Monte	27
C. Hacendados	Taurel	Arenales	75
"	Medier	Villegas	53
O., Penín y Ca.	Urquiza	E. Ríos	80
"	Tolosa	Pehuajó	45
C. y Cavo	Taruney	9 de Julio	48
Beazley y Ca.	Fraser	Casares	32
C. y Dóriga	López	Monte	40
Méndez y Ca.	Cáceres	Saladillo	62
Lizarralde é h.	Miguel	Córdoba	28
C. Amoretti	Resticiano	Azul	66
Lartigau y Ca.	Melberg	Villegas	206
M. Hoz Hnos.	Sagardi	Córdoba	53
Arzeno Hnos.	Buschiazzo	Santa Fe	50
Mathieu y Ca.	Garaguon	Lincoln	35
B. é Hita	Urruty	Necochea	26
"	Martínez	Córdoba	11
"	Ibarra	T. Lauquen	124
Devoto y Ca.	Abrahan	Casares	26
"	Irigoyen	Lobos	26
M. Silvano	Silvano	Asunta	30
"	Iglesias	9 de Julio	55
Santamarina	Oltaval	Córdoba	48
I. y Pous	Avano	Saladillo	26
"	Rolleri	"	70
S. y Gowland	Bonasain	Saladillo	54
E. Bonifacio	Cajaraville	Magdalena	70
"	Jonco	"	140
Ruiz y Ca.	Cuga	M. Paz	44
Chillado Hnos.	Bausti	T. Lauquen	28
I. y Wallace	Rolando	9 de Julio	25
Luro Hnos.	Ravinovich	Casares	20
"	Baraldo	Lobos	50
J. Bayona	Bordenave	Brandzen	53
P. y A. Lanusse	Tolson	Córdoba	26
"	Cadal	Pehuajó	20

Ventas de ayer

Bueyes				
13	gordos	á $	93.00	Ojea, García y Cía.
2	"	"	90.00	J. Curutchet
Novillos				
12	espec.	á $	104.00	P. y A. Lanusse
12	"	"	97.00	
20	"	"	96.00	S. Lalor y Berecetche
48	"	"	95.00	Patrón y Cía.
12	mest|g.	"	92.00	P. y A. Lanusse
33	"	"	90.00	F. G. Novoa
47	"	"	90.00	J. Curutchet
64	"	"	88.00	Ceballos y Cuffré
24	"	"	88.00	S. Lalor y Berecetche
17	"	"	87.00	"
5	gordos	"	82.00	
2	"	"	80.00	F. G. Novoa
17	"	"	79.00	M. Beazley y Cía.
3	"	"	78.00	J. Bayona
8	"	"	75.00	Ojea, García y Cía.
15	"	"	75.00	M. Beazley y Cía.
40	g. y c|g.	"	70.00	C. de Hacendados
30	gordos	"	74.00	
5	c|g b|a.	"	60.00	Ojea, García y Cía.
8	"	"	60.00	Lizarralde é hijos
47	"	"	58.00	Onagoity, P. y Cía.
Novillitos				
30	espec.	á $	65.00	Ojea, García y Cía.
14	mest|g.	"	54.00	Luro Hnos.
12	g. y c|g.	"	49.00	Onagoity, P. y Cía.
14	carne|g.	"	48.50	S. Lalor y Berecetche
14	buena|c.	"	36.00	"
Vacas				
2	m|esp.	á $	81.00	S. Lalor y Berecetche
1	"	"	74.00	"
45	espec.	"	71.00	Santamarina é hijos
1	"	"	76.00	Mathieu y Cía.
7	"	"	70.00	M. de Hoz Hnos.
23	"	"	70.00	C. de Hacendados
1	"	"	69.00	S. Lalor y Berecetche
17	"	"	67.00	
8	"	"	66.50	"
4	"	"	65.00	"
9	"	"	65.00	"
7	"	"	64.00	"
20	"	"	63.00	Lizarralde é hijos
6	mest|g.	"	59.50	S. Lalor y Berecetche
16	"	"	58.00	M. de Hoz Hnos.
10	"	"	57.00	Córdoba y Dóriga
31	"	"	56.00	C. de Hacendados
[illegible]	"	"	55.00	Onagoity, P. y Cía.
20	gordos	"	52.00	Cuculiu y Cavo
29	"	"	54.00	J. Crotto é hijos
50	"	"	51.00	Juan Bayona
30	"	"	48.00	A. Lartigau y Cía.
120	"	"	47.00	
26	carne|g.	"	45.00	Onagoity, P. y Cía.
4	"	"	45.00	M. Silvano
8	"	"	42.00	Onagoity, P. y Cía.
1	buena|c.	"	40.00	
15	"	"	38.00	Luro Hnos.
Vaquillonas				
17	espec.	á $	56.00	J. Crotto é hijos
26	"	"	55.00	L. Lynch y Cía.
18	mest|g.	"	51.00	T. Devoto y Cía.
10	"	"	50.00	M. Silvano
17	"	"	50.00	J. Crotto é hijos
21	"	"	50.00	E. D. Ruiz y Cía.
3	"	"	48.00	Cuculiu y Cavo
2	gordas	"	45.00	T. Devoto y Cía.
12	"	"	44.00	Irazú y Pous
5	g. y c|g.	"	40.00	Mathieu y Cía.
30	"	"	40.00	M. de Hoz Hnos.
16	"	"	38.00	M. Silvano
5	"	"	36.00	E. D. Ruiz y Cía.
11	"	"	35.00	Irazú y Pous
32	carne|g.	"	32.00	A. Turco
36	"	"	31.00	T. Devoto y Cía.
15	"	"	30.00	Mathieu y Cía.
20	"	"	30.00	A. Turco
1	"	"	30.00	Irazú y Pous
28	"	"	29.00	Chillado Hnos.
12	"	"	27.00	S. Lalor y Berecetche
Terneros y novillitos				
14	g. y c|g.	á $	35.00	Mathieu y Cía.
Terneros				
1	espec.	á $	33.00	A. S. y Gowland
3	"	"	28.00	S. Lalor y Berecetche
[illegible]	"	"	25.00	A. S. y Gowland
34	gordos	"	24.00	C. de Hacendados
5	"	"	23.00	Cuculiu y Cavo
37	"	"	23.00	P. M. Cernadas
29	"	"	23.00	A. S. y Gowland
20	"	"	22.50	S. Lalor y Berecetche
10	buenos	"	20.00	Onagoity, P. y Cía.
30	"	"	20.00	Córdoba y Dóriga
35	"	"	19.00	Irazú y Pous
16	"	"	18.00	"
59	"	"	18.00	Sansot y Althaparro
11	"	"	17.50	S. Lalor y Berecetche
6	"	"	17.50	"
22	"	"	17.00	A. S. y Gowland
26	"	"	16.00	B. L. y Etchegaray
18	regulares	"	15.00	G. Almanza
19	"	"	15.00	E. D. Ruiz y Cía.
40	"	"	15.00	J. Crotto é hijos
50	"	"	14.00	A. Lartigau y Cía.
25	"	"	14.00	Luro Hnos.
25	"	"	13.50	
25	"	"	14.00	Sansot y Althaparro
20	"	"	13.00	P. C. y Peró
10	"	"	12.00	
10	"	"	12.00	Irazú y Pous
10	"	"	11.00	J. Crotto é hijos
8	mamones	"	10.00	G. Almanza
4	"	"	10.00	Onagoity, P. y Cía.
20	"	"	10.00	B. L. y Etchegaray
51	"	"	8.00	P. C. y Peró
140	"	"	7.00	E. Bonifacio

Animales porcinos

Entraron 157 cabezas.

Precios corrientes de $ 0.33 á 0.38 kilo.

Matanza — Novillos, vacas y terneros 1,988; reses inutilizadas, 10.

MERCADO DE BARRACAS AL SUD

Entraron en este mercado 4,238 animales lanares y 597 vacunos, á la siguiente consignación:

Lanares — A. C. Sansinena, de Matanza 1,848; á La Blanca, de Matanza 2,390.

Vacunos—A. C. Sansinena, de Capital Federal 618; á La Blanca, de Chacabuco 269.

REGALO del JUBILEO

A todos los lectores de este diario

Para dar á conocer nuestros trabajos en la América del Sur, ofrecemos gratis una ampliación en tamaño natural cuya ejecución se hará de cualquier fotografía que nos llegue acompañada de este anuncio-recorte. Contamos con su amabilidad para recomendarnos á sus amigos una vez recibido nuestro magnífico retrato.

Repetimos que este retrato será entregado enteramente gratuito. Si alguno de nuestros clientes no quisiera dejar á nuestro cargo los gastos de envío, les rogamos nos remitan un billete de 1 peso. Para todo gasto de expedición, igualmente rogámos escribir claramente su dirección al dorso de la fotografía.

Hacemos presentes algunos de los miles de certificados que nos llegan diariamente de la República Argentina.

Buenos Aires, Enero 12 de 1910—Muy señores míos: Acuso recibo del retrato y quedo satisfecho de su esmero y prontitud. Agradezco y soy S. S. S.—F. Pérez.—C. Lobos 2637.

V. Parque, Noviembre 1909—Muy señores míos: Acuso recibo de mi retrato, que causó inmenso placer por su fina calidad y esmero. — Agradezco y soy S. S. S.—María Romero — Buenos Aires.

El Carril, 29 Septiembre 1909—Muy señores míos: Acuso recibo del retrato que encargué, expresándoles mis sinceros agradecimientos por tan magnífica obra. Agradezco y soy S. S. S.—A. Belmont.—Salta.

Buenos Aires, Julio de 1909—Muy señores míos: Tuve el gusto de recibir mi retrato, encontrándolo de un parecido admirable. Agradezco. S. S. S.—A. Fabossi.—C. Chile 1538.

Dirija sus cartas á la Sociedad **Franco Americana**

Retratos de Arte

43 Av. de la Republique 43 **PARIS**

INTOLERABLE ESCOZOR EN LA CRIATURA

Alarmante ataque de eczema en una criatura de seis meses de edad—Extendido el mal comenzaron á Se rascaba con las uñas hasta hinchársele el rostro y los ojos—hacerse brotar sangre—Aliviada en una noche y

CURADA CON CUTICURA DESPUES DE LARGOS SUFRIMIENTOS

"Cuando mi hijita tenía seis meses de edad noté que comenzaron á producírsele en la mejilla derecha unas manchas rojas de pequeño tamaño. No atribuí importancia alguna á esa ocurrencia, pero al poco tiempo habiéndose extendido estas considerablemente acudí al médico que las atribuyó á un sarpullido. Recetó un ungüento que le apliqué á la criatura durante dos semanas, pero esta medicamento en lugar de ayudar á la erupción parece que contribuyó á agravar el mal. Vi á otro médico quién después de examinar á la enfermita declaró que se trataba de una eczema.

También recetó un ungüento que no tuvo eficacia alguna. Entretanto la enfermedad hacía progresos considerables y extendida por todo el rostro, comenzó esta á hinchársele junto con los ojos. Mi alarma no tuvo límites. El escozor en la paciente era intolerable; me ví obligada á atar las manos de la nenita á la cuna para evitar que se rascara. Sus mejillas estaban sanguinolentas y presentaban un aspecto terrible. Consulté á varios otros médicos desde Septiembre hasta Diciembre, pero ninguno de ellos pudo curar á la enfermita. Pagué de veinte á treinta dólares por esas consultas sin conseguir alivio.

Uno de mis amigos me habló de los remedios del Cuticura é inmediatamente mandé por ellos y comencé á usarlos en la misma noche. Al siguiente día por la mañana el rostro de la criatura presentaba un color blanco en lugar del rojo. Ya podréis imaginaros mi sorpresa. No encuentro palabras con que ponderar el Cuticura y no sé qué habría sido de mi nena sin este remedio. Usé los remedios del Cuticura hasta que la eczema desapareció definitivamente. La criatura tiene actualmente tres años y se conserva perfectamente bien". Mrs. P. E. Gumblin, Sheldon Ya., Julio 13 de 1908.

JABON CUTICURA para limpiar la piel. Unguento Cuticura para suavizar y curar la piel y Solutiva Cuticura (líquido ó píldoras cubiertas de chocolate) para purificar la sangre, se venden en todos los países del mundo. Depósito en Buenos Aires: Soldati, Craveri, Tagliabue y Cía. Unicos propietarios, Potter Drug y Chem. Corp. Boston U. S. A.

A LA CIUDAD DE LONDRES

AVENIDA DE MAYO — CALLE PERÚ — CALLE VICTORIA — BUENOS AIRES

SEMANA SANTA

CONFECCIONES

PARA SEÑORAS, SEÑORITAS, NIÑAS Y VARONES

A las Señoras:

Nos hacemos un deber de avisar á nuestra numerosa clientela, que desde el LUNES 21 de Marzo estarán en venta los colosales y selectos surtidos de Confecciones para Señoras, Señoritas, Niñas y Varones.

VESTIDOS, TAPADOS, ABRIGOS y MANTEAUX, formas y modelos de la más alta novedad. VISOS, POLLERAS, BLUSAS, BATONES y MATINEES, SOMBREROS y GORRAS, GUANTES, ESTOLAS CUELLOS, BOAS, CORBATAS y MANCHONES DE PIELES, ESTOLAS, PECHERAS, ECHARPES, VELOS, CINTURONES, BOLSITAS y CARTERAS, CALZADOS y una infinidad de novedades última creación que nos es imposible enumerar, vista su gran extensión.

Nuestros precios no admiten competencia!! — Nuestros surtidos son inmejorables!!

Al mismo tiempo habrá GRANDES OCASIONES en TODOS LOS DEPARTAMENTOS

SIGUE NUESTRA EXPOSICIÓN DE GENEROS PARA VESTIDOS

SEDERIAS, TERCIOPELOS, PANAS, ENCAJES, PUNTILLAS, MERCERIA

PRECIOS EXCEPCIONALES HASTA FIN DE MES

LEVADURA COIRRE

(LEVADURA SECA de CERVEZA)

Antrax, Forúnculos y Furunculosis, Gastro-Enteritis Disentería, Neumonía, Fiebre Tifoidea, Diabetes, Acné, Flemones, Supuraciones Leucorreas y Vaginitis y todas las Afecciones que dan lugar á Supuraciones.

COIRRE, 79, Rue de Chercbe-Midi, PARIS y en las buenas Farmacias del Mundo entero.

ESTREÑIMIENTO

curado con los

GRANOS DE VICHY

Uno á dos por la noche antes de la comida

La Caja: Fr. 2,50

Por mayor 13, Place du Hâvre PARIS

BERETERVIDE & Cie BUENOS-AYRES

Clínica Dental Norteamericana

dirigida por el Dr. A. Escalante, antes doctor M. Kutyn.— Bartolomé Mitre 841.. 1p.

El oculista Dr. RIVABELLA

De las Facultades de París y Turín, ex jefe oculista del hospital Italiano, de regreso de Europa ha abierto consultorio en la Avenida de Mayo 1087. Especialidades: Enfermedades del fondo del ojo, causa principal de la debilidad de la vista. Enfermedades de la conjuntiva y vías lagrimales. Nubes (manchas) de la córnea. Granulosa. Estrabismo. Catarata. Dióptrica. Dispone de clínica para sus operados. Consultas: de 9.30 á 11.30 a. m. y de 3 á 5 p. m.; festivos de 10 á 11.30 a. m.

SANATORIO DE CIRUGÍA

VIAMONTE núm. 1583

de los doctores Francisco Llobet y S. J. Medina cirujanos del Hospital Rawson.

Se reciben enfermos pensionistas á 10, 15 y 20 $ diarios los que podrán ser operados por facultativos extraños á la casa.

LO MAS MODERNO

Alumbrado incandescente

KEROSENE COMUN

Es la mejor luz incandescente, más linda y más potente que la luz eléctrica.

Las lámparas Kitson son las más sencillas, son las más económicas.

Se garante mil bujías de iluminación por cinco centavos papel por hora.

Pida catálogos Gratis

LUZ KITSON DEL RIO DE LA PLATA.

1968 CALLE VICTORIA 1968

BUENOS AIRES

LA LUZ KITSON ES UN EXITO UNIVERSAL

POLVOS de TALCO BORATADO de MENNEN

PARA EL TOCADOR

Estos polvos absolutamente puros y de la mejor calidad, no solamente sanan la piel, sino que la suavizan, no solamente ocultan las irritaciones de la piel, sino que las sanan.

Los Polvos de Mennen alivian é impiden el sarpullido, las desolladuras, las quemaduras de sol y todas las afecciones de la piel. Los mejores facultativos y enfermeras los recomiendan por ser los polvos de tocador más perfectamente higiénicos.

Un lujo para después de afeitarse, deliciosos para después del baño. No contienen almidón, ni polvo de arroz ni otros materiales irritantes que se encuentran generalmente en polvos de tocador.

Para protección de V. los legítimos se ponen en cajas que no pueden llenarse de nuevo. Esta caja tiene en la tapa el retrato de Mennen.

La mujer que compre los Polvos de Mennen para uso del tocador ó para cualquier otro uso puede estar segura de que compra los polvos más puros y más perfectos que los conocimientos químicos pueden originar y que la habilidad puede producir.

GERHARD MENNEN CHEMICAL CO.

NEWARK, N. J., E. U. DE A.

Depósito General: DONNELL & PALMER, Moreno 562 y 566, Buenos Aires

Use el Jabón de Mennen para la Piel (Envoltura Azul) Preparado especialmente para los niños y para usarlo junto con los Polvos de Talco Boratado de Mennen para el Tocador.

LINIMENTO GENEAU

50 Años de Exito

No mas FUEGO

No mas Peladuras

Solo TOPICO reemplazando el Fuego sin dolor al cabo de pocos días, rapida y segura de las Quemaduras, Esparavanes, Sobrehuesos, Torceduras etc. Revulsivo y resolutivo.

Pedro GENEAU, 165, Calle St-Honoré, Paris y todas Farmacias

SANATORIO ITALIANO

443 - PERU - 443

U. T. 3284 (A.)

Instalaciones modernas de cirugía

DIRECTORES

Profesor Dr. A. Tedeschi—Dr. D. Zanaldi. perm.

HEMORROIDES

Tratamiento radical, sin operación cruenta, Doctor E. G. Figueroa. Enfermedades intestinales, estómago y abdominales. TUCUMAN 565, de 2 á 5 p. m. perm

SUNLIGHT JABÓN

PARA LA CASA.

"LOS LUTOS"

(Fundada en 1886)

443-C. PELLEGRINI-445

U. T. 1878 (Libertad)

CASA ESPECIAL

En géneros y artículos de fantasía, para luto y medio luto.

GRAN TALLER DE CONFECCIONES

PIDASE CATALOGOS

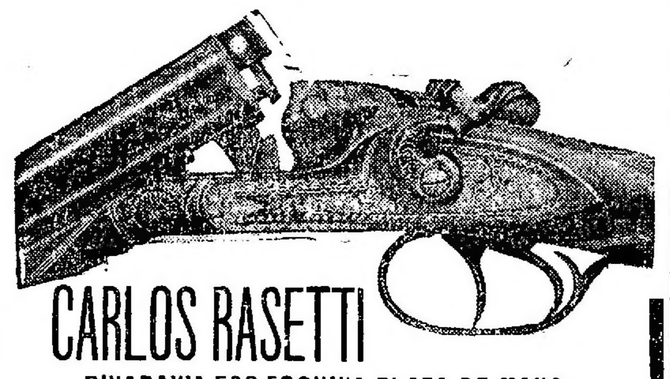

CARLOS RASETTI

RIVADAVIA 526 ESQUINA PLAZA DE MAYO

Casa introductora de armas, fundada en 1857. Casa de compras en París. 150 modelos diferentes de escopetas fabricadas especialmente para la casa. Artículos garantidos y precios sin competencia.

FÍJENSE BIEN EN MIS PRECIOS

CARABINA Winchester, norteamericana, calibre 44, de repetición, 12 tiros	$ 44.—
CARABINA Francotte, caño largo Montecristo, calibre 9 mlm., especial para cazar	$ 14.—
CARABINA de precisión hasta 200 metros con bala larga y corta calibre 6 mlm	$ 82.—
REVOLVER norteamericano, Iver Johnson, calibre 38	$ 18.—
REVOLVER Federal Suizo, de ordenanza, calibre 715	$ 44.—
REVOLVER Smith Wesson, calibre 38	$ 44 —
REVOLVER Webley, calibre 38	$ 50.—
PISTOLA Mauser, calibre 7|65, de 10 tiros, repetición automática, culata de madera	$ 60.—
PISTOLA Parabellum calibre 7|65, de 8 tiros repetición automática y precisión	$ 60.—
PISTOLA Mannlicher, calibre 7|65, de 10 tiros repetición automática	$ 58.—
PISTOLA de bolsillo, Browning, calibre 7|65 de repetición automática, 8 tiros	$ 35.—
PISTOLA de bolsillo Webley, calibre 7|65, repetición automática, 8 tiros	$ 36.—
BALAS para revólver Smith y Wesson, calibre 38, la caja, marca U. M. C.	$ 1.80
CAPSULAS Montecristo, calibre 9 mlm., marca G., á munición, la caja	$ 1.10
CAPSULAS Montecristo, calibre 9 mlm., marca G., doble carga, la caja	$ 1.60
CAPSULAS Montecristo, calibre 9 mlm., marca G., á bala, la caja	$ 1.50

Los pedidos por carta se despachan en el día

EMBALAJE GRATIS

LA CASA NO TIENE AGENTES NI SUCURSALES

CATALOGO SE REMITE AL INTERIOR

OFERTAS EXTRAORDINARIAS

ESCOPETA fuego central, de dos tiros caños de ALAMBRE (DAMAS RUBANS), calibre 16, caño izquierdo Choke, de dos cierres, correa de cuero con funda reforzada para guardar la escopeta desarmada cintura-cartuchera para 30 cartuchos, red para pájaros baqueta de 3 piezas con dos cepillos, extractos de cartuchos, máquina para remachar los cartuchos, con medida para pólvora y munición.

TODO POR $ 40.—

ESCOPETA fuego central, de dos tiros, caños de ALAMBRE especial (MONOPOLE RASETTI), calibre 16, caño izquierdo Choke, de dos cierres, correa de cuero, con funda reforzada para guardar la escopeta desarmada, cintura-cartuchera para 30 cartuchos red para pájaros, baqueta de 3 piezas con dos cepillos extractor de cartuchos, máquina para remachar los cartuchos con medida para pólvora y munición.

TODO POR $ 55.—

ESCOPETA fuego central de dos tiros, caños de ALAMBRE especial, triple cierre Grecner, fabricación mecánica calibre 16 caño izquierdo Choke, correa de cuero con funda reforzada para guardar la escopeta desarmada cintura-cartuchera para 30 cartuchos, red para pájaros, baqueta de 3 piezas con dos cepillos, extractor de cartuchos máquina para remachar cartuchos, con medida para pólvora y munición.

TODO POR $ 59.—

ESCOPETA fuego central, de dos tiros caños de DAMASCO BOSTON, triple cierre Grecner, fabricación mecánica calibre 16 caño izquierdo Choke correa de cuero, con funda reforzada para guardar la escopeta desarmada, cintura-cartuchera para 30 cartuchos red para pájaros baqueta de 3 piezas con dos cepillos, extractor de cartuchos máquina para remachar los cartuchos, con medida para pólvora y munición.

TODO POR $ 80.—, 95.—, y 120.—

ESCOPETA fuego central, de dos tiros caños de ACERO FINO, triple cierre Grecner, calibre 16 caño izquierdo Choke y correa de cuero con funda reforzada para guardar la escopeta desarmada cintura-cartuchera para 30 cartuchos, red para pájaros baqueta de 3 piezas con dos cepillos, extractor de cartuchos máquina para remachar los cartuchos, con medida para pólvora y munición.

TODO POR $ 60.— y 75.—

TODAS LAS ESCOPETAS SON CON LLAVE ENTRE LOS GATILLOS

SI QUEREIS EVITAR que esas crisis se repitan tomad de una manera seguida

GOTOSOS REUMÁTICOS

PIPERAZINE

Inofensiva. Ocho veces mas activa que la Litina

El mayor disolvente conocido del Acido úrico.

De 2 á 5 medidas por día disuelta en un poco de agua.

MIDY, 113, Fg St-Honoré, Paris y en las Farmacias y Droguerías.

EFERVESCENTE

MIDY

Lea y llene este Cupón

¿Sufre Vd.?

Dispépticos, Hombres débiles Reumáticos, Fuerzas agotadas, Obesos, Enfermedades secretas, Tísis, Tos, Asma, Bronquitis, Sangre envenenada

1. ¿Sufre usted del ESTOMAGO, DISPEPSIA, GASTRALGIA, JAQUECA, etc.?.

Pida usted nuestro libro "serie B".

2. ¿Es usted OBESO ó demasiado GORDO?

Pida usted nuestro libro "serie B".

3. ¿Sufre usted de REUMATISMO, GOTA, CIATICA, LUMBAGO, etc.?.

Pida usted nuestro libro "serie B".

4. Para el ENVENENAMIENTO DE LA SANGRE en sus tres períodos (primario, secundario y terciario). Pida usted nuestro libro "serie A" y conocerá el secreto de conseguir una salud completa con éxito infalible.

5. ¿Sufre usted de NEURASTENIA, HISTERISMO, PARALISIS, AGOTAMIENTO NERVIOSO, DECAIMIENTO PREMATURO, etc.?.

6. ¿Sufre usted de la VEJIGA? ¿ENFERMEDADES SECRETAS? Pida usted nuestro libro "serie A".

Los libros "serie A" y "serie B", enseñan la manera de sanar pronto y radicalmente, de cada una de esas enfermedades.

GRATIS damos y remitimos por correo nuestros libros "serie A" y "serie B", á todo el que los solicite del

CUPON

Señor Concesionario de los "Especificos MOURA"

1521 Venezuela 1521—Buenos Aires

Sírvase remitirme GRATIS los libros serie A. y B.

NOMBRE.....

DOMICILIO.....

"CONCESIONARIO DE LOS ESPECIFICOS MOURA"

1521 VENEZUELA 1521 — BUENOS AIRES

(7)

ARNOLD BENNET

EL DESAPARECIDO

CONGOJAS DE UN EXTRAVAGANTE

—¿Haría usted esto?

A la luz azulada de la electricidad, que hacía la calle más clara que en pleno día, vió él que ella se ruborizaba como una doncella. Ella le llevó á una calle lateral, donde había una estación de ferrocarril, desconocida de Priam Farll, cubierta de lajas como una carnicería, y limpia como la Holanda. Bajo su dirección donó dos billetes para una estación de que no había oído hablar nunca; después pasaron á través de una verja de acero, que rechinó detrás de ellos, como un cerrojo de seguridad, y cuya única salida era un largo túnel oscuro.

Manos pintadas que señalaban con el dedo la misteriosa palabra "ascensor", guiaban á lo largo de ese túnel.

—¡Apresuraos! gritó una voz que salía de esa oscuridad sepulcral.

Alicia echó á correr. En el túnel, como si quisiera oponerse á todo progreso humano, soplaba un viento furioso. Cuando Priam comenzó á correr, el viento le sacó el sombrero, que voló atrás hacia el camino. Corrió detrás como un joven de veinte años y consiguió agarrarlo. Pero, cuando llegó al extremo del túnel, sus ojos asombrados, sólo vieron una gran jaula llena de animales humanos, apretados unos contra otros, detrás de sólidos barrotes. Hubo un crujido, y la jaula desapareció á sus ojos, hundiéndose en la tierra.

Sintió la impresión de que había en esa ciudad milagros más numerosos aún de lo que se figuraba. Dos minutos después, otra jaula se levantó de un punto opuesto del túnel. Esta segunda jaula vomitó sus cautivos, después bajó vivamente, llevándose á Priam y á otros muchos. Fué arrojado con sus compañeros á una mina blanca cortada en galerías numerosas. Corrió á esas galerías interminables en la oscuridad y bajo la dirección de las manos pintadas durante mucho tiempo. De vez en cuando pasaban delante de él trenes mágicos, que marchaban sin locomotora, pero ni siquiera encontró el alma de Alicia en ese mundo infernal.

EL NIDO

En papel de cartas, con el membrete "Grand Babylon Hotel, Londres", escribió con letra fingida y contorneada, el billete siguiente:

"Señor Duncan Farll: si llegan para mí cartas ó telegramas á Selwood Terrace, tenga la amabilidad de enviármelos al momento á la dirección arriba mencionada. Su seguro servidor.—Henry Leek."

Le costó un poco firmar con el nombre del fallecido, pero dada la suspicacia de Duncan Farll, no convenía hacer nacer á su respecto la menor sospecha. Así, pues, firmó con el nombre de Henry Leek. Tal vez así, no dejaría de recibir una carta ó un telegrama que Alicia no dejaría de enviarle á Selwood Terrace.

Había perdido á Alicia y no había dirección en su carta; sabía solamente que ella vivía en Putney ó muy cerca; pero esto era muy vago. Su única esperanza de encontrarla, se basaba, pues, en el hecho de que ella sabía su antigua dirección. Quería encontrarla, lo deseaba ardientemente, aunque sólo fuera para explicarle que su separación brusca era debida á su sombrero, y que, después de haberlo encontrado, la había buscado ansiosa y desesperadamente en la mina. No supondría ella que él se había escapado deliberadamente. Sin embargo, si ella era incapaz de hacer semejante suposición, ¿por qué no le había esperado en una de las plataformas? No importaba: él no quería creer lo malo; lo mejor en esa ocasión, sería un telegrama y, aun mejor, una carta, y cuando la recibiera, volaría hacia ella, para darla explicaciones. Y, además, quería verla.

La respuesta que le había dado cuando él la había invitado para ir á la Alhambra, y el tono con que esa respuesta había sido dada, le había impresionado. Además, su reflexión respecto á los tristes años que había pasado él solo...

Todo esto había cambiado algo su modo de encarar la vida. Quería volverla á ver, aun cuando sólo fuera para asegurarse de que él tenía todavía todo su aprecio. Era una mujer impasible, una mujer de modales vulgares (evidentemente, había millones semejantes), pero era una mujer de quien no se perdía el aprecio sin luchar.

Cuando los acontecimientos le habían separado de ella, tuvo que tomar una resolución, é hizo la cosa más natural del mundo para un hombre habituado á viajar: se hizo llevar al mejor hotel de la ciudad. (Había comprendido de una ojeada que la idea de habitar en una pensión de familia, era estúpida.)

Ahora estaba instalado en una gran pieza que tenía vistas al Támesis, un cuarto con un escritorio, un sofá, cinco luces eléctricas, dos sillones, un teléfono, timbres eléctricos y una puerta de roble macizo, con una cerradura y una llave en la cerradura, es decir, una fortaleza propia.

Subir al asalto de esa fortaleza, constituía una osada empresa para él, pero había dado ese asalto y había alcanzado la victoria.

Se había hecho inscribir con el nombre de Leek, un nombre suficientemente ordinario para permitirle pasar inadvertido. El mozo de su habitación le había parecido inteligente. Contaba con el teléfono y ese mozo para evitarle todo contacto fastidioso con el mundo. Se sentía relativamente en seguridad en el enorme hotel, convertido en nido para su timidez, y que parecía haber hecho el complot de guardarle en algodón. Era un número aristocrata, gobernador en jefe del cuarto 331, teniendo el derecho absoluto de mandar y aprovechar para él los recursos casi limitados del "Grand Babylon Hotel".

Después de haber cerrado su carta, empujó el botón del timbre.

Entró el mozo.

—¿Tiene usted los diarios de la tarde? preguntó Priam Farll.

—Sí, señor.

El mozo puso respetuosamente un montón de diarios sobre el escritorio.

—¿Están todos ahí?

—Sí, señor.

—Gracias. Ahora dígame: ¿es demasiado tarde para llamar un mensajero?

—No, señor.

—Entonces le ruego que haga llegar esta carta al momento por un mensajero.

—¿Con un coche?

—Sí. No sé si habrá respuesta, pero en todo caso, espere. Dígale también que vaya á buscar mi equipaje, que está depositado en la estación de South Kestington. Aquí tiene el boleto. ¿Puedo contar con usted para que haga este encargo al momento?

—Puede usted contar conmigo, respondió el mozo, en un tono que no permitía dudar de él.

—Gracias. Esto basta.

El hombre se retiró, y la puerta fué cerrada por un perito en el arte de cerrar las puertas; se notaba que era un individuo cuya vida había pasado en perfeccionar los detalles del servicio.

LA CELEBRIDAD

Estaba recostado en la "chaise-longue", al pie de su cama; todas las luces estaban apagadas, excepto una con pantalla rosada, puesta exactamente encima de él. Los diarios de la noche, blancos, verdes, rosa, crema, y amarillos, compartían su sofá. Iba á dirigir á la necrología una mirada negligente y condescendiente, para ver lo que los diarios decían de él. Conocía el valor de los artículos necrológicos, pues se había sonreído de ellos con frecuencia. Conocía también la excesiva fatuidad de la crítica de arte, que ni siquiera le hacía sonreír, porque la consideraba imbécil. Se acordaba, además, de que no era el primer hombre á quien la ocasión había sido dada de leer su propia necrología. Esa aventura había sucedido á otros; un hombre célebre á consecuencia de un error, había sido víctima de tal desventura, y en esa época, Priam había decidido en el acto, en su cualidad de filósofo, la actitud que aquél hubiera debido tomar al leer su biografía. Tenía todavía presente el recuerdo en la memoria.

Deliberadamente tomó este estado de ánimo. Pensó en Marco Aurelio y en la futilidad de la reputación. Se acordó de su actitud personal, toda de desdén y de indiferencia, respecto á la prensa. Reflexionó con una juiciosa modestia, que en arte no se tiene en cuenta sino el trabajo y el esfuerzo, y que ninguna apreciación inepta podía impresionar en bien ó en mal el fallo del público.

Comenzó entonces á abrir los diarios. Apenas hubo entrevisto lo que contenían, se sobresaltó. El efecto físico fué extraordinario; su temperatura aumentó, los latidos de su corazón se hicieron perceptibles á sus oídos, su pulso se aceleró y tuvo un hormigueo en todos los miembros. Sin confesárselo, acababa de tener la impresión de que era un gran pintor. Sin duda, el precio de sus telas era notorio, y había conocido vagamente que era objeto de la curiosidad pública. Pero nunca le había venido la idea de compararse á un titán. Su fama, evidentemente, le había parecido siempre diferente de la de las demás famas, que consideraba injustificadas; pero, á pesar del precio de sus telas y la curiosidad pública de que su persona era objeto, jamás había pensado que fuera una especie de titán.

Sin embargo, comprendió que lo era, pues los diarios se lo demostraban claramente.

¡Grandes títulos especiales! ¡Títulos ostentándose á la vez en la parte superior de varias columnas! ¡Anchas orlas negras! "¡Muerte del más grande pintor de Inglaterra! ¡Muerte súbita de Priam Farll! ¡Triste fin de un gran genio!" "Carrera extraordinaria, prematuramente rota." ¡La Europa de duelo! ¡Irreparable pérdida para el arte! "Con el más profundo pesar' etc.." "Nuestros lectores quedarán probablemente impresionados." "La noticia sorprenderá personalmente á los admiradores del gran pintor."

Así hablaban los diarios, revelándose unos á otros su incomensurable tristeza. Dejó de tratar á los diarios esparcidos delante de él, con su indiferencia habitual. Un estremecimiento le sacudió. Pensó que estaba allí solitario, encerrado en una fortaleza que se había escogido, que su apariencia exterior se parecía á la de otro hombre, y que, sin embargo, todas las ciudades de Europa le lloraban.

¡Las oía llorar! Además, todos los admiradores del gran arte estaban individualmente bajo el golpe de una pérdida personal. La voz misma del universo, se callaba. Aparte de todo, era algo haber hecho lo mejor posible, y ver que la masa de los pueblos sabía apreciar las cosas hermosas.

La publicidad hecha alrededor de su nombre en los diarios de la noche, era, evidentemente, prodigiosa y muy poética; la humanidad no podía dejar de estar atolondrada por el anuncio de su muerte. Olvidó que Alicia había conseguido perfectamente ocultar su pena por su irreparable pérdida, y que sus preguntas respecto á Priam Farll habían sido más bien superficiales. Olvidó que no había visto en el rostro de sus conciudadanos ningún signo exterior de tristeza, y que ni los hoteles, ni los restaurants, resonaban con el ruido de los sollozos. Sabía solamente que toda Europa estaba de duelo.

—Creo decididamente que yo era asombroso, que soy asombroso, dijo para sus adentros, deslumbrado y feliz. Lo cierto es que estoy tan habituado á mi trabajo, que no lo aprecio en su justo valor.

Dijo esto lo más modestamente que pudo. No se trata ya de dirigir una mirada discreta á la "Necrología". No podía saltar una sola línea, una sola palabra.

Hasta sentía que los incidentes de su vida fueran tan poco numerosos y tan poco importantes. Pero ¡qué diablos! Era cuestión de los periodistas proporcionárselos más numerosos, y, en todo caso, inventarlos. A pesar de esto, el tono era bueno, y esos escritores, de todos modos, pensaban bien. Los ojos no tropezaban sino con una serie no interrumpida de alabanzas. La prensa de Londres se había entregado para él á una orgía de panegíricos. Su modestia intentaba decir que era quizás algo exagerado; pero su imparcialidad se preguntaba: "¿Y qué es lo qué hubieran podido decir contra mí?"

(Continuará)

BRAVO BARROS & CIA

DOCTOR ERNESTO DEL CAMPILLO—q. e. p. d.—Falleció el 19 de Marzo de 1910.—Su esposa Alvida Alvarez de del Campillo; Eulogia Cabadero de del Campillo, madre; sus hermanos Juan y Alfredo del Campillo; sus hermanos políticos Catalina Domínguez de del Campillo, Antonia Domínguez de del Campillo, Leonidas Alvarez Roldán, Antonio Alvarez Roldán, Tiburcio Alvarez Roldán y Sara Acevedo de Lasarro Roldán y demás deudos, invitan á sus relaciones á acompañar los restos del extinto al cementerio del Oeste, hoy domingo 20 de Marzo, á las 4 p. m. El duelo se despide por tarjeta. Unica invitación. Casa mortuoria, Belgrano 3515.—Nota: Carruajes en la empresa Mirás hasta las 3.30.

DOROTEA BEJARANO DE MOSCHINI—q. e. p. d.—Falleció en Adrogué el 19 de Marzo de 1910.—Confortada con los auxilios de la santa religión.—Su esposo Dario Moschini, sus hermanos Pedro Bejarano, Feliciana B. de Scott, Juana B. de Flores, Francisca B. de Gayarre, Agustina, Constancia B. de Pacheco y Encarnación B. de Fonseca, sus sobrinos y sobrinos políticos y demás deudos, invitan á sus relaciones á acompañar los restos de la extinta al cementerio de la localidad, hoy domingo 20, á las 3 p. m. El duelo se despedirá por tarjeta. Unica invitación. Se ruega no enviar coronas.—Nota: En la empresa Lasalle Hnos y Pisano habrá carruajes disponibles.

FELIX TELLECHEA—q. e. p. d.—Falleció el 19 de Marzo de 1910.—Sus hermanos (ausentes); sus primos José D. Iturriaga, Pedro y Félix Gabancho; sus sobrinos y las casas de José D. Iturriaga é hijos, de Curuzú Cuatiá y Orfa Hnos., de Monte Caseros, invitan á sus relaciones á acompañar los restos del extinto al cementerio del Oeste, hoy domingo 20 de Marzo, á las 10 a. m. El cortejo fúnebre partirá de la casa mortuoria, Rioja 306. Unica invitación. El duelo se despedirá por tarjeta.—Nota: Carruajes en la empresa de Lázaro Costa y Cía., Rioja 250.

GUILLERMO NICANOR BARO—q. e. p. d.—Falleció el 19 de Marzo de 1910.—Su padre Juan A. Baró y Simona B. de Baró, sus hermanos Tomás, Zacarías y Mariano Baró, hermana política Fortunata B. de Baró, tíos, primos y demás deudos, invitan á sus relaciones á acompañar los restos del extinto al cementerio del Oeste, hoy domingo 20 de Marzo, á las 3 p. m. Unica invitación. El duelo se despedirá por tarjeta. Casa mortuoria, Colombres 1226.—Nota: Carruajes en la empresa Lázaro Costa y Cía., Rioja 250.

ELVIRA S. DE RICCA—q. e. p. d.—Falleció el 19 de Marzo de 1910.—Su esposo Cayetano Ricca, su hijita Clementina Ricca, sus padres Jeremías Salerno y Paulina R. de Salerno sus hermanos Cayetano, Argentina, Edmundo y Armando Salerno su hermana política Amalia Manzo de Salerno, tíos, sobrinos y demás deudos, invitan á sus relaciones á acompañar los restos de la extinta al cementerio del Oeste, hoy domingo 20 de Marzo, á las 3.30 p. m. Unica invitación. El duelo se despide por tarjeta. Casa mortuoria, Beltrán 275 (Flores).—Nota: Carruajes en la empresa Manuel Costa y Cía., Rioja 170.

AMELIA FELISA PESSINA—q. e. p. d.—Falleció el 19 de Marzo de 1910.—Sus padres Ernesto Pessina y Jacinta Rappa de Pessina, sus hermanas Erminda, Amalia y María Esther; tíos, primos y demás deudos, invitan á sus relaciones á acompañar los restos de la extinta al cementerio del Oeste, hoy domingo 20, á las 3 p. m. El duelo se despedirá por tarjeta. Unica invitación. Casa mortuoria, Gurruchaga 2279.—Nota: En la Compañía Nacional, B. Mitre 1140, habrá carruajes.

ANDREA ROCHA DE PUCCIO—q. e. p. d.—Falleció en Olivos el 18 de Marzo de 1910—Sus hijos Ana Amalia y Tomás; su hija política Juana C. de Puccio y demás deudos, invitan á sus relaciones quieran acompañar los restos de la extinta al cementerio de San Isidro, hoy domingo 20 á las 10 a. m. En la iglesia de Olivos se dirá una misa de cuerpo presente. El duelo se despide por tarjeta.—Nota: En la cochería de A. Martino, San Isidro, habrá carruajes hasta las 9 a. m.

LUISA MIQUELARENA—q. e. p. d.—Falleció el 21 de Marzo de 1909.—Su señora madre Manuela G. de Miquelarena, hermanos, hermanos políticos, sobrinos y demás deudos, invitan á sus relaciones al funeral que se rezará por el eterno descanso de su alma, en el templo de General La Madrid el día 21 de Marzo de 1910 á las 10 a. m. El duelo se despide por tarjeta. Atención que se agradecerá. v20

JOSE LUCARNO—q. e. p. d.—Falleció el 20 de Marzo de 1909.—Su esposa Adelaida Borré de Lucarno, sus hijos Flora L. de Scarsi, Juan, Mariano Juan, Virgilio, Gervasio, Carolina, Elvira L. de Landini, Adela, José, su hermana Adelaida Lucarno, sus hijos políticos, sobrinos y demás deudos, invitan á sus relaciones al funeral que por el eterno descanso de su alma se celebrará en la iglesia de San Gabriel (Almirante Brown), el 21 de Marzo á las 10 a. m. Favor que se agradecerá. El duelo se despide por tarjeta. v20

PRIMITIVA FIGUEROA—q. e. p. d.—Falleció el 21 de Marzo de 1908, confortada con los auxilios de la religión y la bendición papal.—Se dirán misas por el eterno descanso de su alma, el lunes 21 del corriente, de 8 á 10 a. m. en el templo de la Piedad. v21

TERESA DEVOTO DE PALMA—q. e. p. d.—Falleció el 24 de Marzo de 1909.
—**ANTONIO PALMA**—q. e. p. d.—Falleció el 27 de Enero de 1889—Sus hijos Juan y María Luisa; sus hijos políticos Juan Figari y Fernando Caballé; su hija política Luisa Parpillon; sus hermanos, sus sobrinos, sus nietos, su nieta y demás deudos, invitan á sus relaciones á las misas que en sufragio de sus almas se dirán en la iglesia del Espíritu Santo (Medrano y Mansilla), el martes 22, de 8 á 10. La familia asistirá á la misa de 10. El duelo se despedirá por tarjeta. v22

SECCION REMATES

Bravo Barros y Cía.
351 — San Martín — 361
Sucursales — Belgrano, Cabildo 1978; Lomas de Zamora, 66 Avenida Meeks; La Plata, 47 núm. 667.

HOY
En las mismas propiedades

Casas:

Hora	Ubicación	Base
4.—	Herrera 553 á 565	$ 70.000
3.—	Güemes esq. Thames	" 42.000
5.—	Beruti 2211	" 40.000
3.—	Méjico 2944	" 24.500
3.30	Blandengues 2276	" 24.000
3.30	Blandengues 2256	" 24.000
3.30	Blandengues 2248	" 24.000
2.—	O'Higgins 2273	" 21 000
2.—	Deán Funes 1692/94	" 19.000
10.30	Blandengues 2137	" 18.000
4.—	Billinghurst 142	" 16.000
10.30	Juramento 1479	" 13.000
4.30	Aviles 3253	" 8.500
3.—	San Ramón 488	" 7.000
3.—	Adrogué — Espora núm. 432	" 7.000
4.—	Vidal 2647 al 51	" 5.000
3.—	Adrogué — Brown núm. 22	" 5.000
3.—	Adrogué — Brown núm. 30	" 5.000
2.—	San Matías 1733	" 4.000

m19

Terrenos

Hora	Ubicación	Base
3.30	Matheu 2025 y 37 3 lotes	$ 14 v. c.
3.—	Blandengues esq. Ushuaia	" 3.50 v.c.
4.—	Lomas — Colombres esq. 6 de Junio, 5 lotes	Sin base
2.30	Adrogué — Italia entre Norther y M. Espino	Sin base
5.—	Lomas — Pringles esq. Sin nombre	Sin base
5.30	Banfield —Vieytes y Acevedo, 2 lotes	Sin base
6.—	Hurlingham — 5 lotes	$ 0.60 v.c.

Bravo Barros & Cía.

Los pueblos de la Pampa

FALUCHO en la sección 1a.

El trabajo, que es la propulsora del progreso, [illegible] hacia la cumbre á la República y á su influjo en las regiones ayer desiertas han surgido los grandes centros de actividad y de producción que son las fuentes de la prosperidad y el engrandecimiento nacional.

En todas las zonas, sobre todas las líneas férreas, los nuevos pueblos, obra del esfuerzo colectivo de los hombres de labor, han llevado la civilización y la cultura, á par que el bienestar material para sus fundadores y aquellos campos ayer desiertos é incultos, dan hoy la medida de una asombrosa capacidad y sus notables productos han llegado á merecer la preferencia en todos los mercados de consumo.

El territorio de la Pampa, estrechamente ligado por los lazos de acero del ferrocarril á la capital federal y á los grandes mercados y puertos de embarque, ha dado la nota más alta, colocándose en primera fila entre las grandes zonas productoras del país.

Sus campos, cuyas condiciones no ceden en méritos á ninguno de las provincias circunvecinas, han concentrado la atención de los hombres de trabajo que con su esfuerzo han desarrollado allí grandes colonias y perfeccionado establecimientos que se citan como modelo en la República entera.

Es allí, enquistadas en el centro de la zona más valiosa de la Pampa en la sección 1a. que es también la primera por las condiciones de sus tierras y donde están situadas las 10.000 hectáreas de Falucho, que comprenden las chacras, quintas y solares de un nuevo pueblo, que no va á tardar en destacarse con particular relieve entre todos los de la región, porque la calidad sobresaliente de sus tierras asegura, desde luego, el éxito de sus esfuerzos en la mayor producción de los cultivos.

Falucho se encuentra en la estación del mismo nombre del ferrocarril Pacífico á Bahía Blanca, á 3 leguas al Sur de Realicó, y á 5 al NO. de Pico, ambas empalme con las líneas de Buenos Aires. Queda además, dentro de la fracción en venta la estación Ricardo Lavalle, recién trazada por el ferrocarril, donde ha de desarrollarse el pueblo que prolongará al que se forma actualmente.

Las chacras son fracciones regulares de 50 á 150 hectáreas, casi todas alfalfadas ó sembradas donde pueden instalarse granjas, tambos, chacras agrícolas y toda clase de industrias rurales.

Todas son buenas, todas son superiores y cualquiera de esas fracciones puede ser adquirida en la seguridad de que se compra el mejor pedazo de tierra de la región.

La venta no responde á propósitos de especulación, sino á las exigencias del progreso general. Por eso va á efectuarse en condiciones amplias y liberales, con opción para que los compradores puedan, en la medida de sus esfuerzos, instalar desde la pequeña chacra á la gran estancia, y para que todo el mundo pueda comprar, se dan plazos para su pago, bastando pagar sólo el 25 por ciento del precio al contado y el resto en cuotas iguales á 1, 2 y 3 años de plazo.

Con un puñado de pesos en mano se compra una fracción y con el producto de su cosecha se concluye de pagar.

El remate tendrá lugar los días DOMINGO 3 y LUNES 4 de Abril, en la estación Falucho.

Bravo Barros y Cía.
1p

AVISOS NUEVOS

TERRENOS EN LA PLATA —79 lotes por mensualidades. Parte de las quintas No. 149, 150, 183 y 184 de la sección A., con frente á las calles 32, 33, 36, 37 y 38. Situación interesante, de gran porvenir. A 5 cuadras de la diagonal 73 la que en breve será empedrada y alumbrada á luz eléctrica. Para casas de recreo son los mejores. Venta resuelta, con opción amplia. Base $ 1.50 la mensualidad, en 80 meses, sin interés, posesión inmediata y título definitivo.
EL DOMINGO 27 de Marzo á las 3 en los mismos terrenos y en caso de lluvia á las 4 en nuestra sucursal en La Plata, 47 No. 667. La superficie de los lotes varía entre 221 á 525 metros cuadrados. Seña 4 mensualidades en el acto del remate, 6 más al escriturar y las mensualidades restantes se abonarán en el Banco Español. Títulos perfectos. Escrituras por la oficina del Sr. Alberto Wuille Bille. Comisión 2 o/o. Informes y planos 351 San Martín 361 y en La Plata 47 núm. 667. La Plata.—BRAVO BARROS y Cía. m20

TERRENOS EN LOMAS. EN 66 mensualidades, 22 lotes con frente á las calles Rivera, Tucumán, Bulnes, Rioja y San Juan. A 5 cuadras de la plaza, iglesia y municipalidad, á una cuadra del alumbrado eléctrico, á dos del empedrado, frente al Asilo de la Unión Maternal, entre las quintas de Rosende, Spuch, Sanders y otras importantes. Para chalets, casas quintas ó simples casas de familia, no hay nada mejor. Liquidación final. Base $ 1 la v. c. en 50 mensualidades, descontándose el 10 o/o á los que paguen al contado.
EL DOMINGO 27 de Marzo á las 4 en los mismos terrenos. Son lotes de 10 á 18 varas de frente por 29 á 60 de fondo, con superficies de 288 á 660 v. c. Seña 3 mensualidades al firmar el boleto y 6 al escriturar. Comisión 2 o/o. Títulos perfectos. Escrituras por las oficinas de los señores Manuel Ferreira y Juan José Pardal. Informes y planos 351, San Martín 361 ó en Lomas, Avenida Meeks 66.—BRAVO BARROS y Cía. m20

JUDICIAL, PEDRO MENdoza 1959-67. En la vuelta de Rocha, donde se encuentra todo el movimiento de la Boca. Edificio de altos, de construcción antigua, que puede dar renta excelente. Orden del Juez Dr. Quesada, secretario Dr. Peña, en la testamentaria de don Agustín Carbone. Base $ 21.333.34
EL DOMINGO 27 de Marzo á las 3 p. m. en la misma propiedad, 9m915 por 13m352 en el costado Norte 32m887 en el N. O. 7m907 en el de S. O. y 41m351 en el del S. E. Bajo: dos negocios al frente y en el interior 6 piezas y cocina y cinco piezas y dos cocinas de madera y un cuartito. Altos: 2 piezas de material, 3 de madera, cocina y escalera. Seña 8 o/o. comisión 2 o/o. Informes 351 San Martín 361.—BRAVO BARROS y Cía. m20

MEDRANO 1238 ENTRE Gorriti y Honduras, á 2 cuadras de la Av. Córdoba y á una de la plaza é iglesia de Guadalupe, tranvía eléctrico al frente, buena casa nueva. Base 10.000 $, ad corpus.
EL DOMINGO 27 de Marzo á las 3 en la misma propiedad: 10 varas por 47.90 jardín al frente, 3 piezas, cuarto de baño, cocina y w. c., cielorrasos de yeso, pisos pino tea, celosías, patio mosaico. Títulos perfectos. Informes 351 San Martín 361.—BRAVO BARROS Y Cía. m20

CASA DE FAMILIA EN Flores.—A plazos, Rivadavia 8057 entre San Nicolás y Orán. En la situación más interesante de la gran Avenida, Rodeada de buenos edificios y en un lindo barrio para vivir. Base $ 18.000. Mitad al contado y mitad á un año de plazo, con garantía hipotecaria y 7 o/o de interés.
EL DOMINGO 27 de Marzo á las 3, en la misma propiedad, 40 varas por 60, Verja al frente, 3 habitaciones, baño, cocina, w. c., galería mosaico. Títulos perfectos. Informes 351, San Martín 361.—BRAVO BARROS y Cía. m20

TERRENO EN LOMAS—UN lote en la calle Acevedo esquina Paso, á cinco cuadras de las estaciones Lomas y Banfield, á una de la avenida Gascón y del tranvía eléctrico, en medio de edificios modernos. Sin base.
EL DOMINGO 27 de Marzo á las 2.35 p. m. en el mismo terreno, 18v89 á Paso por 28v88 á Acevedo. Títulos perfectos. Informes y planos 351 San Martín 361 ó en Lomas, Av. Meeks 66.—BRAVO BARROS y Cía. m20

EN LOMAS DE ZAMORA — En 40 mensualidades, 17 lotes de terreno con frente á las calles Andes y Garibaldi, en la bifurcación de éstas con el bulevar Necochea. A cinco cuadras del tranvía eléctrico y de la avenida Meeks y á 11 de las estaciones Lomas y Temperley. En un paraje alto y pintoresco, de brillante é inmediato porvenir. Venta decidida sin base, en 40 mensualidades.
EL DOMINGO 27 de Marzo á las 3 en los mismos terrenos. Son lotes de 10 á 37 v13 de frente, por 15v13 á 41.53 de fondo. Superficie de 120 á 584 v. c. Seña 3 mensualidades en el acto del remate y 2 más al escriturar. Títulos perfectos. Escrituras por la oficina de don Manuel Ferreira. Comisión 2 o/o. Informes y planos 351 San Martín 361 ó en Lomas Av. Meeks 66.—BRAVO BARROS y Cía. m20

CENTRO DE FLORESTA — Por mensualidades. En un barrio de extraordinario adelanto. Un amplio lote de terreno. Calle Homero entre Bragado y Tapalqué. A una cuadra de la Avenida Provincias Unidas adoquinada y doble vía de tranvía eléctrico y á igual distancia de la de Escalada con tranvía proyectado y casi frente á la Avenida Bruix. Base $ 4 la vara cuadrada, cuyo importe se abonará en la siguiente forma: 18 mensualidades de $ 77.45 cada una y el excedente al contado.
EL DOMINGO 27 de Marzo á las 4, en el mismo terreno. Es el lote 6 de la manzana F. de los terrenos de Olivera. 10vx68v35. Superficie 683v45. Título perfecto. Informes y planos 351 San Martín 361.—BRAVO BARROS y Cía. m20

ENTRE ADROGUE Y MARmol.—Casa de gran renta 20 o/o. Edificio sólido en amplio terreno. Calle Toll 232, á 5 cuadras de la estación Adrogué y á media cuadra de la plaza principal, iglesia y colegio. En una situación interesante. Produce $ 1.800 anuales. Base $ 9.000. Da pues un interés de 20 o/o de renta.
EL DOMINGO 27 de Marzo á las 2 en la misma propiedad, 12v50 por 75v50, siendo el terreno de forma irregular. Jardín al frente, 5 piezas principales, cuarto de baño, cocina con económica, antecocina, galpón, pozo semisurgente con bomba, árboles frutales, cielos rasos de yeso, pisos de baldosa. En el mismo acto se rematará en un lote un motor á kerosene, trasmisiones, prensas, sierras y maquinarias para fabricación de peines. Títulos perfectos. Informes 351 San Martín 361 y en Lomas, Avenida Meeks 66.—BRAVO BARROS y Cía. m20

UNA LINDA ESQUINA— A plazos. En Floresta. En el centro de un gran barrio Avenida Olivera, con tranvía eléctrico y Tapalqué. A 50 varas del bulevar Provincias Unidas, con adoquinado y doble vía de tranvía eléctrico, á 4 cuadras de Rivadavia y á 2 de la estación del tranvía Anglo-Argentino. Paraje alto, de rápido desenvolvimiento, 475 varas cuadradas. Base $ 4v. c. Mitad al contado y mitad á 6 meses de plazo, con garantía hipotecaria y sin interés.
EL DOMINGO 27 de Marzo á las 4.15, en el mismo terreno, 35x80 al Este sobre Olivera; 25v80 al N. O. sobre Tapalqué. 25y74 costado S. O. y 8v41 contrafrente Sud. Títulos perfectos, Informes y planos 351 San Martín 361.—BRAVO BARROS y Cía. m20

SOBRE LA ESTACION Temperley.—60 lotes en 40 mensualidades. Bulevar 9 de Julio y calle Rivadavia y otra calle sin nombre, al lado mismo de la estación Temperley y á 100 metros del tranvía eléctrico á la capital federal. Son los mejores terrenos del pueblo. Para casas de familia, casas de negocio ó de renta. Entre las propiedades de Delleplani, Mainero, Bozzano, Norte, Rosso, Howman, Vinelli y otras. A pocos metros de la Avenida Almirante Brown, en el centro de mayor movimiento y animación. Venta resuelta, con opción. Sin base, á pagar en 40 mensualidades. Sin interés.
EL DOMINGO 3 de Abril á las 3 p. m., en los mismos terrenos. Son lotes de 10 á 16 varas de frente y superficies de 220 á 1.240 varas cuadradas, entrando amplias esquinas. Títulos perfectos. Escrituras por ante la oficina del Sr. Adolfo Silvano. Seña 3 mensualidades en el acto del remate y 2 más al escriturar. El día del remate saldrá de la estación Constitución un tren especial gratis. Comisión 2 o/o. Informes, planos y boletos 351 San Martín 361 y en Lomas Av. Meeks 366.—BRAVO BARROS y Cía. m20

TERRENO EN TALLERES —Un lindo lote con frente al bulevar Gral. Rodríguez entre Sarratea y Gral. Urquiza. A 2 cuadras de la estación Talleres. Adoquinado y tranvía eléctrico al frente. Base $ 4 vara cuadrada.
EL DOMINGO 27 de Marzo á las 2 p. m., en el mismo terreno, 10 varas por 57v18 en un costado y 57v35 en el otro contrafrente 10v45. Superficie 584 varas cuadradas. Títulos perfectos. Informes y planos 351 San Martín 361 y en Lomas, Av. Meeks 584.—BRAVO BARROS y Cía. Av. Meeks 66.—BRAVO BARROS y Cía. m20

LAS QUINTAS DE FALUcho. Rodeando el pueblo y la estación Falucho del ferrocarril al Pacífico, en la sección 1a. de la Pampa, entre Realicó y Pico, en la línea de Bahía Blanca. Fracciones de 3, 4, 10 y 20 hectáreas, con frente á calles amplias. Tienen alfalfares. Venta sin base, realmente á vender por cualquier precio. A plazos.
EL DOMINGO 3 y lunes 4 de Abril, á la 1, en la misma estación Falucho. Solicítense planos é informes, 351, San Martín 361.—BRAVO BARROS y Cía. 1p.

CASA AGUERO 46. — AL lado de Avenida Córdoba, en una situación preferida, rodeada de todas las ventajas, adoquinado, y tranvía eléctrico al frente. Base 10.000 $, ad corpus.
EL DOMINGO 27 de Marzo á las 4 en la misma propiedad, 10x39x17.32 varas en el costado Norte, 17.75 en el del Sud y 10.03 en el contra frente, zaguán, 3 piezas, 1 chica, cocina, baño w. c. y pileta. Títulos perfectos. Informes 351 San Martín 361.—BRAVO BARROS Y Cía. m20

CASA EN SAN FERNANDO —Una buena casa para negocio y familia. Alsina 80, á 3 cuadras del Canal y á una del empedrado. Edificio bien construído de altos, bien cuidado. Base $ 11.000. Mitad al contado y mitad á 2 ó 3 años de plazo con garantía hipotecaria y 7 o/o de interés anual.
EL DOMINGO 27 de Marzo á las 3 p. m., en la misma propiedad, 15v07 por 43 v41. Ad corpus. Bajos: gran salón para negocio al frente, 4 habitaciones, cocina, patio y jardín. Altos: 3 habitaciones cielos rasos yeso, pisos pino tea y baldosa, celosías cedro, agua corriente. Títulos perfectos. Informes 351 San Martín 361.—BRAVO BARROS y Cía. m20

57 MANZANAS EN LOTES. El pueblo Falucho, rodeando la estación del mismo nombre del F. C. P., entre Realicó y Pico, en la línea de Bahía Blanca, en la sección 1a. de la Pampa. Venta en lotes de 800 á 1.360 m. c. En algunos lotes existen edificios alquilados con contratos, ocupados por casas de comercio, entre ellas los importantes almacenes de los señores García Poggio y Cía.; sala fondas y restaurants, mercado, peluquería, panadería, oficina de correos, todo lo que significa un pueblo que comienza á desarrollarse con extraordinario impulso. Venta liberal. Sin base alguna, con opción amplia, pudiendo pagarse el precio mitad al contado y la otra mitad á un año de plazo.
EL DOMINGO 3 y LUNES 4 de Abril, á la 1, en la misma estación Falucho. Para los días del remate correrán trenes especiales gratis de Huinca Renancó, Realicó y Pico á Falucho. Planos é informes, 351 San Martín 361.—BRAVO BARROS Y Cía. 1p

GRAN PROPIEDAD DE renta. En Barracas al Norte, Magallanes esquina Isabel la Católica. Adoquinado por ambos frentes. A una cuadra de la Avenida Montes de Oca y á 3 de la plaza Herrera y de la iglesia Santa Lucía. De gran movimiento, con todas las comodidades á mano. Edificio de altos, sólido, que comprende un grupo de 8 casas. Dan $ 4.680 anuales. Base $ 34.000, casi 14 o/o de interés. Reconoce un contrato de hipoteca á favor del Banco El Hogar Argentino por $ 15.000, con el que deberá continuar el comprador.
EL DOMINGO 27 de Marzo, á las 4, en la misma propiedad. 32v37 al N., sobre Magallanes; 14v57 al E., sobre Isabel la Católica; 13v93 en el costado O., y 33v78 en el contrafrente Sur. Ad-corpus. Detalle: Magallanes 804, 816, 820 y 830: cuatro casas bajas cada una 2 piezas, con cocina, baño, patio mosaico. Magallanes 819 y 826: cuatro casas de altos, igual distribución y comodidades que las anteriores. Títulos perfectos. Informes, 351 San Martín 361.—BRAVO BARROS Y Cía. m20

HUMBERTO 1o. 3486, entre Maza y Liniers. Una excelente casa de familia, moderna y bien construída. A una cuadra de los bulevares San Juan é Independencia. Barrio de familia que reune todas las comodidades. Base 16.000 $ de la que se deducirán 3.500 cédulas nacionales serie H á estilo de plaza, ad-corpus.
EL DOMINGO 27 de Marzo á las 4 en la misma propiedad, 10 varas por 22.52 y 11.24 varas en el contrafrente, sala, 2 habitaciones, 1 piecita, cuarto de madera cocina, w. c. y pileta, cielorrasos yeso, pisos pino tea, patio baldosa, gas y aguas corrientes. Títulos perfectos. Informes 351 San Martín 361.—BRAVO BARROS Y Cía. m20

HOY EN BANFIELD— A plazos. Un lote de terreno bien situado. Acevedo entre Vieytes y Darragueira, A una cuadra de las avenidas Gazcón y Rodríguez y del tranvía eléctrico y á dos y media cuadras de la estación del ferrocarril. Sin base 25 o/o al contado y el resto á 6, 12 y 18 meses de plazo con 6 o/o de interés anual pagaderos por semestres anticipados.
HOY á las 5.30 p. m., en el mismo terreno, 1º varas por 45v35 y 45v41. Superficie 453v80. Títulos perfectos. Seña 8 o/o Comisión 2 o/o. Informes, 351 San Martín 361 ó en Lomas, Avenida Meeks 66.—BRAVO BARROS y Cía. 1p

CASAS

LOS MOLINOS DE CORDOba. Un establecimiento completo. En el departamento Juárez Celman, á dos y media leguas al Norte de la estación Ucacha, F. C. C. A. y á 5 al Oeste de Etruria, F. C. P. 2.930 hectáreas, 92 áreas, 73 centiáreas de campo especial, de superiores condiciones para agricultura y ganadería, con agua dulce desde 2 metros de profundidad. Venta en un lote con alambrados, poblaciones, potreros, alfalfares, molinos, tanques, corrales y demás mejoras de todo establecimiento montado á la moderna. Base $ 100 la hectárea, mitad al contado y el resto á 1 y 2 años de plazo con garantía hipotecaria y 7 o/o de interés anual.
EL SABADO 9 de Abril á las 3 p. m. en nuestro hall, 351 San Martín 361. Linderos: al Norte, Bautista Mainardi, herederos de López, H. Philp, González y Calpaldi; al Este, Cairo y al Oeste, Federico Freitas. Está alambrado en casi todo su perímetro, en partes con 6 y 7 hilos y en otra con dos hilos de púa, postes de quebracho y varillas de quebracho blanco; dividido en 18 potreros, de los cuales 15 están alfalfados, comunicándose todo por medio de tranqueras, de madera dura en su mayor parte; casa habitación con 7 dormitorios, comedor, despensa, cocina, dos cuartos de baño, aguas corrientes, galería, casa para servicio con dos habitaciones, aljibe de 10.000 litros, casa para peones con 4 piezas y corredores, galpón de 6 por 11, corral con brete de madera dura, 4 puestos de material cocido, con corrales y chiqueros, edificio para cremería con instalación á vapor con caldera y motor Turner de 5 caballos, desnatadoras, pasteurizadoras, bombas, tanques para agua fría y caliente tres casas para colonos instalación para la cría de cerdos con alambrados de 5 hilos de púa, corrales, galpones, bebederos, etc.; 11 molinos Samson de 25 pies de altura, pozos semisurgentes con agua á 15 y 18 metros que surten á tanques repartidos en los cruces de los potreros. Hay 1.000 hectáreas de tierra roturada para agricultura de 1a. y 2a. cosecha de trigo, con sus correspondientes instalaciones de casas, pozos y bombas. La primera napa de agua se encuentra á dos metros. Se visita por la estación Ucacha. Títulos perfectos. Informes y planos 351 San Martín 361.—BRAVO BARROS y Cía. m19

RODRIGUEZ PEÑA 1271. Entre Arenales y Juncal, en pleno barrio de lujo. Edificio de altos, construido con materiales excelentes, comprendiendo una amplia casa habitación que puede ser transformada con ligera reforma en dos elegantes y confortables casas de familia. Base 85.000 $. Mitad al contado y mitad á uno ó dos años de plazo con garantía hipotecaria y 7 o/o de interés. Desocupada.
EL SABADO 2 de Abril á las 3 p. m. en nuestro hall 351 San Martín 361. 10 varas por 60. Ad corpus. Bajos: Sala, escritorio, gran comedor con estufa, despensa, cocina, dos patios, mosaicos, fondo con jardín. Altos: dos salas, 3 dormitorios, cocina, baño, terraza, cielos rasos yeso decorados, muros empapelados, pisos pino tea y mosaicos, celosías cedro. Títulos perfectos. Informes 351 San Martín 361.—BRAVO BARROS y Cía. m19

CASA y STUD en BELGRAno, Blandengues 2137, entre Juramento y Mendoza con tranvía eléctrico y adoquinado al frente, á 2 cuadras de la estación del F. C. C. A. Edificio sólido que constituye una buena casa habitación compuesta de dos salas y zaguán al frente y en el interior dos habitaciones, comedor, baño con revestimiento de azulejos, cocina, pieza para servicio, terraza sobre el jardín cielos rasos yeso, pisos interiores pino tea, exteriores mosaico, corredor, jardín con plantas de adorno. Mide 14v77 por 32v50. Ad corpus. Base, pesos 18.000. Mitad al contado y mitad á un año de plazo con garantía hipotecaria y 7 o/o de interés. Limitada por los fondos con el stud Juramento 1479. La mejor situación para locales de esta naturaleza, á igual distancia de los hipódromos Nacional y Argentino. Construcción sólida, de acuerdo con las ordenanzas municipales, comprende 10 amplios boxes de material, de 4 m. por 4, perfectamente ventilados, lavadero, corredor, aguas corrientes. Mide 5v.88 por 84v.66 en un costado, teniendo en el otro un martillo á favor de 7v.06 por 38v.45, Contrafrente 13v85, Ad corpus. Base $ 13.000 en las mismas condiciones de pago que la casa. Desocupado, listo para disponer de él.
EL DOMINGO 20 de Marzo á las 10.30 de la mañana, en las mismas propiedades. Títulos perfectos. Escrituras por el escribano Barrenechea. Seña 8 o/o. Comisión 2 o/o. Informes 351 San Martín 361 y Cabildo 1978.—BRAVO BARROS & Cía. m15

GRAN CASA DE RENTA — Herrera 553 á 565, entre Industria y Alegría, con doble línea de tranvía al frente, á pocos metros de la plaza Vértiz y á 3 cuadras de la avenida Montes de Oca. Edificio de altos, sólido bien construído, que comprende una gran casa de renta la que produce $ 7.800 al año alquilada á una sola mano, pero da, en detalle 15.600 $. Base $ 70.000.
EL DOMINGO 20 de Marzo á las 4 p. m. en la misma propiedad, 25 v. por 73v90 en un costado y 75v51 en el otro. Ad corpus. Cuatro negocios al frente. 30 piezas bajas y 51 más en altos, gran patio, piletas, baños, Títulos perfectos. Informes 351 San Martín 361.—BRAVO BARROS y Cía.

UNA GRAN CASA HABITAción, Avenida Díaz Vélez 840 entre Gazcón y Almagro, en el mejor barrio para vivir, entre las avenidas Rivadavia y Corrientes, en medio de edificios moderno. Una gran casa de familia, muy bien construída, con espaciosas salas y habitaciones llenas de aire y de luz, jardines, hall y grandes patios. Tiene todos los detalles de las casas hechas para vivir con amplitud y halago. Está distribuída en terreno de 1986 v. c. Base $ 46.000.
EL SABADO 2 de Abril á las 3 p. m. en nuestro hall 351 San Martín 361. 20v26 por 80 varas término medio, teniendo varios martillos á favor. Superficie 1.986.48 v. c. Ad corpus. Hall, sala, antesala, comedor, 4 dormitorios, baño, despensa, cocina, sótano, baño para servicio, 2 piezas en altos, gran corredor de mosaico, Cielos rasos yeso y decorados, muros empapelados, celosías, pisos pino tea. Jardín al fondo, con plantas de adorno y frutales, molino y gran pileta. Visítese. Títulos perfectos. Informes 351 San Martín 361.—BRAVO BARROS y Cía. m18

ARENALES Y R. PEÑA — La gran esquina del barrio aristocrático, en el centro de los lujosos palacios y suntuosas construcciones de la metrópoli. Edificio de una planta en terreno de dimensiones excepcionales. Base $ 80.000. Mitad al contado y mitad á un año de plazo con garantía hipotecaria y 7 o/o de interés.
EL SABADO 2 de Abril á las 3 p. m. en nuestro hall 351 San Martín 361. 12 varas á Rodríguez Peña 1195 por 30 varas á Arenales 1690. Ad corpus. Cinco habitaciones, 3 piezas y patio, cielos rasos yeso, pisos madera, patio baldosa. Títulos perfectos. Informes 351 San Martín 361.—BRAVO BARROS y Cía. m19

DEAN FUNES 1692 Y 94 — Renta 3.500 pesos al año. Edificio de altos, recién construído, con materiales de primer orden. Comprende dos buenas casas de familia, tiene tranvía eléctrico al frente, á pocos metros de Garay y Rioja. Base, 19.000 pesos. Reconoce una hipoteca de $ 13.000 al 8 o/o por un año, con opción que puede ser cancelada.
EL DOMINGO 20 de Marzo á las 2 p. m. en la misma propiedad. 9 varas por 23v26 en un costado, 25v03 en el otro y 9v24 en el contrafrente. Ad corpus. Casa baja: zaguán mosaico extranjero y mármoles, cancel, cristales, gran vestíbulo con cristales ingleses, sala, 4 habitaciones más y una gran pieza para servicio, cocina con hornallas económicas, piletas, cuarto de baño y con todas las comodidades. Puede dar 140 pesos por mes. Casa alta: igual distribución que la baja, con una sala más al frente, escalera de mármol y vereda de mosaicos. Puede dar 155 pesos por mes, que en conjunto, serían 295 pesos mensuales ó sean 3.500 pesos al año. Títulos perfectos. Informes, 351 San Martín 361.—BRAVO BARROS y Cía. m18

MEJICO 2944. — CON ADOquinado y eléctrico al frente, en la mejor situación del Sur. Una preciosa casa de familia. Base $ 34.500, que reconoce en hipoteca al 9 o/o anual hasta Octubre de 1911, con la que el comprador continuará.
EL DOMINGO 20 de Marzo, á las 3 p. m., en la misma propiedad. 10 varas por 42v72 en un costado 41v65 en el otro y 10v04 en el contrafrente. Ad-corpus. Zaguán mayólicas, vestíbulo cristales, sala, comedor con estufa y zócalo, 4 dormitorios, baño, cocina, sótano, 3 patios mosaico, 3 piezas de servicio, luz eléctrica, celosías, mosaicos, cristales. Títulos perfectos. Informes, 351 San Martín 361.—BRAVO BARROS y Cía. m18

CASA EN BELGRANO. — O'Higgins 2273, entre Mendoza y Olazábal, Con adoquinado al frente á una cuadra de la barranca y á 1 1/2 de la estación del ferrocarril Central Argentino. Rodeada de preciosos chalets y casa-quintas. Edificio sólido, en muy buen estado, que comprende una cómoda casa de familia. Base $ 21.000, Tiene 10.000 cédulas L.
EL DOMINGO 20 de Marzo, á las 2 p. m., en la misma propiedad. 15 varas por 50. Ad corpus. Sala y escritorio á la calle, 3 dormitorios, cuarto de vestir, baño, comedor, despensa, cocina, pieza para servicio, corredor, jardín y fondo. Cielos rasos de yeso, pisos pino tea, carpintería de cedro. Visítese de 2 á 4 p. m. Títulos perfectos. Informes 351 San Martín 361—BRAVO BARROS y Cía. m18

JUDICIAL — LOREA 1161— Entre Humberto I y San Juan en un barrio excelente. Una buena casa-habitación en terreno amplísimo. Orden del juez doctor González del Solar, secretario Naón, en la testamentaria de don Francisco Arzeno. Tasación $ 50.000. Base $ 33.333.34.
EL DOMINGO 27 de Marzo, á las 3 p. m., en la misma propiedad. 11m50 por 44m66 en el costado Sur, 45m28 en el del Norte y 8m40 en el contrafrente. Zaguán sala, escritorio, comedor, 6 dormitorios, 2 baños, cocina, 2 piezas de servicio en altos. Buena construcción en cal, cielos rasos yeso, pisos pino tea, mosaicos, cristales. Visítese de 2 á 6 p. m. Seña 8 o/o. Comisión 2 o/o. Informes, 351 San Martín 361.—BRAVO BARROS y Cía.

La empresa de Gas del Rosario de Santa Fe

LAS VALIOSAS PROPIEDADES Y TODAS LAS INSTALACIONES

La empresa de gas de la ciudad del Rosario, actualmente en pleno y próspero funcionamiento. El negocio más brillante que puede ofrecerse en la actualidad. La venta comprende todos los terrenos y edificios, las cañerías, que alcanzan á 100.000 metros de tubos mayores, las usinas, que en 1908 fabricaron 2.876.833 metros cúbicos de gas, los depósitos, instalaciones, artefactos, tanques y útiles de la explotación.

EDIFICIOS Y TERRENOS

La administración y las usinas ocupan la manzana comprendida por las calles Córdoba, Rioja, 1o. de Mayo y Avenida Belgrano, que tiene 13.400 metros cuadrados de superficie, en la situación más valiosa de la ciudad, á 2 cuadras de la plaza principal, municipalidad y jefatura, frente al puerto y á los muelles y en comunicación directa con los depósitos de carbón, donde se provee la empresa.

Los edificios están construídos con materiales de primer orden, sin economía; la administración es un edificio de dos pisos, así como la casa del ingeniero, el taller de contadores lo forma una construcción de tres pisos, ocupando 580 metros cuadrados; los almacenes y anexos, oficinas, cuartos gobernadores, pabellón de análisis y de pintura, son también sólidos y amplios edificios hechos con esmero. Hay 1260 metros cuadrados cubiertos por galpones de material, además las caballerizas y cocheras, el depósito para carbón que tiene capacidad para 9.000 toneladas y los grandes hornos regenerativos que abarcan 2147 metros cuadrados y que pueden ser aún ensanchados.

INSTALACIONES Y CAÑERIAS

Además, de las construcciones anteriores, se comprenden el plantel de gas carburado, construído el año pasado, el que puede producir 150.000 pies cúbicos diarios, el gran tanque subterráneo, de 595 metros cúbicos, teniendo división para bloque y aceite, cuatro gasómetros con capacidad de 440.000 pies cúbicos, dos elevadores, los talleres mecánicos y todas las herramientas y enseres, condensadores, extractores gobernadores y anexos.

La cañería mayor alcanza á 100.000 metros, siendo más de 12.000 los servicios particulares colocados; hay además 3480 contadores en servicio, 1300 faroles y focos de alumbrado público, 1.700 lámparas, la mayor parte invertidas y 240 cocinas alquiladas. Todo el material ha sido prolijamente revisado, hallándose en perfectas condiciones de uso y funcionamiento.

CONDICIONES DE LA VENTA

La tasación efectuada por los ingenieros señores Rowbotham y Angus, arroja la suma de 3.000.355.55 pesos. La base para la venta es de pesos 2.000.235.57. El precio se pagará en la siguiente forma: 25 o/o al contado y el saldo en 10 letras hipotecarias de un mismo valor, que en total representen su importe, con más el de los intereses, computados á razón de 5 o/o anual, escalonados sus vencimientos á 6, 12, 18, 24, 30, 36, 42, 48, 54 y 60 meses de la fecha de la escritura.

FECHA DE LA VENTA

El remate se efectuará el VIERNES 1o. de ABRIL, á las 4 de la tarde, en nuestro hall, 351 San Martín 361.
Pídanse informes y folletos con amplios detalles.

Bravo Barros & Cía.
1p

CENTRO DE ADROGUE— Tres casas en la mejor situación del pueblo, avenida Espora 432 entre las plazas Espora y Rosales, frente al jardín del hotel de La Delicia y Brown 22 y 30, frente á la plaza Espora y á media cuadra del hotel. Venta como judicial. Bases de $ 5.000 y $ 7.000 cada una. Mitad al contado y mitad á un año de plazo, con garantía hipotecaria y 8 o/o de interés.
EL DOMINGO 20 de Marzo á las 3 p. m, en las mismas propiedades.
AVENIDA ESPORA 432. 10 varas por 38v33 en un costado y 31v22 en el otro. Ad corpus. Salón para negocio al frente, 5 piezas bajas, 3 en altos, baño y cocina. Base $ 7.000.
BROWN 22, 7v53 por 32v45 en un costado, teniendo en el otro á las 6v.89 un martillo á favor de 4v04 por 26v56. Ad corpus. Cinco piezas ocupadas por un gran salón, cocina y dependencias. Renta $ 60 al mes con contrato hasta Diciembre 15 de 1913. Base $ 5.000.
BROWN 30, 13v85 por 32v45 en un costado, 27v71 en el otro, 16v39 en el contrafrente y 11v66 en el costado NE. Ad corpus. 4 habitaciones y dependencias. Renta $ 55 al mes. Base $ 5.000. Títulos perfectos. Escrituras por la oficina de don Beltrán Casenave. Informes 351 San Martín 361 y en Lomas, Avenida Meeks 66.—BRAVO BARROS y Cía.

BILLINGHURST 142 — A 1 cuadra de la avenida Rivadavia, á 4 de la plaza del Once, á 5 del mercado de Abasto. Una buena casa-habitación. Base $ 16.000.
EL DOMINGO 20 de Marzo á las 4 p. m. en la misma propiedad. 10v95 por 36v36 en el costado Sud y 34 v. en el del Norte; contrafrente, 8v71. Ad corpus. Tres habitaciones, cocina, 1 pieza de madera, primer patio mosaico, fondo, cielos rasos yeso, pisos madera, frente piedra artificial. Títulos perfectos. Informes 351 San Martín 361.—BRAVO BARROS y Cía. m13

CASA EN BELGRANO. UNA linda casa de familia en una situación de porvenir. Vidal 2647 al 2651, entre Guanacache y Bebedero, á una cuadra del tranvía de Crámer y Monroe. Renta 50 $ al mes. Base 5000 $. Tiene 2500 cédulas serie L á estilo de plaza.
EL DOMINGO 20 de Marzo, á las 4 p. m. en la misma propiedad. 10 varas por 39v14 en un costado, 39v45 en el otro y 10v51 en el contrafrente. Ad corpus. Sala, 3 piezas, cocina, pozo con bomba. Frente piedra artificial, corredor, jardín. Títulos perfectos. Informes 351 San Martín 361 y Cabildo 1978.—BRAVO BARROS y Cía. m18

BERUTTI 2211. EN EL centro de Palermo, á una cuadra de la avenida Santa Fe, sobre la plaza Italia, lindando con la Exposición Rural, á 2 cuadras de la estación del F. C. P., en medio de edificios modernos, con adoquinado al frente, y tranvías eléctricos á la mano. Una excelente casa-habitación en terreno de 1600 v. c. Base $ 40.000, de los que se deducirán 15.000 cédulas serie L á estilo de plaza.
EL DOMINGO 20 de Marzo, á las 5 p. m., en la misma propiedad, 30 varas por 52v50 en un costado 54v15 en el otro y 19v48 en el contrafrente. Ad corpus. Frente piedra artificial, vestíbulo mosaico, escaleras mármol, galería, sala, comedor, 4 habitaciones, cocina, 2 piezas de madera para servicio, jardín, cielos rasos yeso, pisos pino tea, galería mosaico, agua semisurgente. Hay más de 100 árboles frutales escogidos. Títulos perfectos. Informes, 351 San Martín 361.—BRAVO BARROS y Cía. m18

TRES CASAS EN BELGRAno. Recién construídas. A plazos. Blandengues 2248, 2256 y 2276. Con adoquinado y tranvía eléctrico al frente, á 3 cuadras de la barranca y de Hipódromo Nacional y á 4 cuadras de la estación del ferrocarril C. A. Tres cómodas y elegantes casas de familia de construcción sólida y cuidada distribuídas en terreno de amplias dimensiones. Base $ 24.000 cada una, pudiendo abonarse pesos 10.000 á un año y pesos 10.000 á dos años, con garantía hipotecaria y 8 1/2 de interés anual. El excedente, hasta el precio de compra, se abonará al contado.
EL DOMINGO 20 de Marzo á las 3.30 p. m., en las mismas propiedades. 10 varas por 65 cada casa. Ad corpus. Son iguales y constan de jardín y verja de material y hierro al frente, zaguán con zócalos de mármol y cancel con cristales biselados, vestíbulo de cristales, sala, tres dormitorios, comedor, cuarto de baño y cocina con azulejos, antecocina, baño para servicio, 2 piezas altas y fondo. Construcción moderna, en cal, frente piedra artificial, cielos rasos yeso, decorados y artesonados, pisos pino tea y mosaicos, muros empapelados, celosías, carpintería de cedro, techos de azotea sobre tirantes de cemento armado. Están desocupadas. Títulos perfectos. Escrituras por la oficina del señor Juan Enrico. Informes, 351 San Martín 361, ó Cabildo 1978.—BRAVO BARROS & Cía. m18

CORDOBA 1069 — ENTRE Carlos Pellegrini y Cerrito. En pleno centro sobre el teatro Colón, á 3 cuadras del palacio de justicia, en el eje de la más intensa animación. Edificio sólido, que constituye una amplia casa de familia en terreno de 595 v. c. Base $ 40.000 de la que se deducirán 24.000 cédulas serie L á estilo de plaza.
EL SABADO 2 de Abril á las 3 p. m. en nuestro hall 351 San Martín 361. 8v50 por 70 varas. Ad corpus. Hall, sala, escritorio, comedor, 4 dormitorios, baño, cocina, 3 piezas y baño para servicio, fondo con cancha de pelota, buena construcción, cielos rasos yeso, pisos pino, mosaico y baldosa, 3 patios, luz eléctrica, frente piedra artificial. Visítese de 2 á 5. Títulos perfectos. Informes 351 San Martín 361.—BRAVO BARROS y Cía. m19

LA EMPRESA DEL GAS del Rosario.—Los terrenos, edificios, maquinarias, cañerías mayor y menor, instaladas lámparas y cocinas alquiladas contadores y artefactos de alumbrado público en servicio y todos los enseres, herramientas, muebles y útiles que constituyen la empresa del gas del Rosario de Santa Fe, actualmente en pleno y próspero funcionamiento. Tasación general $ 3.000.355.55. Base, dos terceras partes $ 2.000.235.57. El precio se pagará así: 25 por ciento al contado y el resto en diez cuotas semestrales con letras hipotecarias é interés de 5 por ciento anual.
EL VIERNES 1o. de Abril á las 4 de la tarde, en nuestro hall, 351 San Martín 361, Buenos Aires.
DETALLES:
TERRENO — La manzana comprendida por las calles Córdoba, Rioja, 1o. de Mayo y la Avenida Belgrano; superficie: 13.400 metros cuadrados ó sean 17.367.66 varas cuadradas, frente á la plaza Belgrano.
EDIFICIOS — Construídos sin economía, con materiales de primera calidad, a). Administración, Córdoba esquina Avenida Belgrano. Dos pisos, dies salones y amplias piezas y dependencias construídas con ladrillo inglés; b), Casa-habitación, edificio de altos, ocho habitaciones principales y dependencias; c), Taller, edificio de tres pisos (580 metros cuadrados), almacén y anexos, 4 habitaciones, cuartos gobernadores y fotómetros, pabellón de análisis, cuarto de pintura, etc.
DEPOSITO DE CARBON—Con vías á los muelles, techado de chapas galvanizadas. Capacidad: 9.000 toneladas.
HORNOS Y PROLONGACION—Techos de tirantes de hierro que cubren 2.147 metros cuadrados. Son cuatro hornos regeneradores y ocho de fuego directo.
GALPONES—1.260 metros cuadrados cubiertos. Techos de hierro galvanizado y paredes de material.
PLANTA GAS CARBURADO—Construído en 1908. Capacidad, 150.000 pies cúbicos.
OTROS EDIFICIOS—Sala de máquinas y caldera, caballerizas y cocheras, tanque subterráneo, cuatro gasómetros para 440.000 pies cúbicos, condensadores, lavaderos y talleres.
UTILES—Guinches, herramientas, canalizaciones 100.000 metros de cañería mayor y 12.000 servicios particulares, 1.700 lámparas, 240 cocinas, 3.480 contadores, 1.200 faroles incandescentes, 100 focos invertidos, extractores.
Todos los materiales están en perfecto estado. No se comprenden en esta venta las existencias de carbón, aceite, coke, alquitrán, gas en gasómetros lámparas artefactos y cañería mayor sin colocar, contadores en almacén sellados y todo el stock de materiales nuevos que importan $33.596.99 $, los que tendrán que ser adquiridos aparte por el comprador.
Títulos perfectos. Seña, 300.000 $, en el acto del remate. Comisión 1 por ciento. Informes y folletos explicativos en nuestra casa, 351 San Martín 361.—BRAVO BARROS y Cía. m19

PETIT HOTEL EN PALERmo, Guemes y Thames. En la situación más central é interesante, á pocos metros de la avenida Santa Fe de los portones y á dos cuadras de la estación del F. C. P. Edificio de altos, formando esquina, moderno, muy bien construído, lleno de aire y de luz, que constituye la casa habitación más confortable. Base $ 42.000, Desocupada.
EL DOMINGO 20 de Marzo á las 3 p. m., en la misma propiedad, 17 varas á Guemes 4.499 por 13v33 á Thames y 12v96 en el contrafrente. Ad corpus. Primer piso: 3 salas 2 habitaciones y cuarto de baño. Piso alto, comedor 5 habitaciones y baño. Azotea, cocina, pieza de servicio, baño, ascensor para la comida. Construcción de primer orden, estilo vienés, frente piedra artificial, cielos rasos yeso, pisos pino tea, mosaicos, servicio de agua caliente, calefacción á gas, luz eléctrica. Visítese de 8 á 11 a. m. y de 3 á 6 p. m. Títulos perfectos. Informes 351 San Martín 361.—BRAVO BARROS y Cía. m18

CASA EN FLORES, SAN Matías 1733, á 20 metros de la avenida Bella Vista por la que pasa el tranvía eléctrico y está adoquinado, casa habitación sólida, buena construcción. Base 4.000 $.
EL DOMINGO 20 de Marzo á las 3 p. m., en la misma propiedad. 9v28 por 36v97... Ad corpus. Pared al frente, portón de fierro, 3 piezas, cocina, techos de zinc, pisos de pino de tea y baldosa. Títulos perfectos. Informes 351 San Martín 361.—Bravo Barros y Cía.

CASA EN FLORESTA — San Ramón 488 entre Directorio y Tandil, á 4 cuadras de Rivadavia. Buena casa habitación, Desocupada. Base $ 7,000. Tiene 3.500 cédulas L á estilo de plaza.
EL DOMINGO 20 de Marzo á las 3 p. m. en la misma propiedad. 10 varas por 40v60 en un costado, 39v65 en el otro. Ad corpus. Pared al frente, 3 habitaciones, cocina, corredor, galería, jardín. Buena construcción, Título perfecto. Informes 351 San Martín 361.—BRAVO BARROS y Cía. m18

AVILES 3253.—EN BELGRAno.—Buena casa de familia, nueva, recién construída. Con adoquinado y tranvías eléctricos al frente. Base $ 8.500.
EL DOMINGO 20 de Marzo, á las 4.30, en la misma propiedad. 10 varas por 18.47 por un costado y 20v20 en otro. Ad corpus. 2 habitaciones, comedor, baño, cocina y pieza alta para servicio. Cielos rasos de yeso, pisos pino tea, verja de material y hierro al frente, galería de cristales, jardín, pozo con bomba. Visítese á toda hora. Títulos perfectos, Informes, 351 San Martín 361.—BRAVO BARROS y Cía. m18

TERRENOS

CON PRESTAMOS DE EDIficación y en 30 mensualidades. Por orden del Banco El Hogar Argentino. Los más notables terrenos de la Floresta, en el centro del gran barrio que se desarrolla en la antigua quinta de Olivera, que es el centro de la parroquia, 313 lotes de todas dimensiones en las avenidas Provincias Unidas, Bruix y Directorio y calles Escalada, Bragado, Areco, White, Chascomús y Tapalqué. Con tranvías eléctricos al frente, rodeados de edificación que aumenta continuamente. Venta amplia y liberal, sin base alguna, á tanto la vara cuadrada, pudiendo pagarse el precio en 30 mensualidades sin interés, descontándose el 20 o/o á los que paguen al contado. Los compradores tendrán derecho á solicitar préstamos para edificación, en la siguiente forma: Una vez pagadas 15 mensualidades podrán solicitar una suma igual al valor del lote adquirido y una vez pagadas 22, una suma equivalente al doble de dicho valor, no pudiendo el préstamo exceder de $ 20.000. Este préstamo deberá ser solicitado dentro del primer año desde la fecha del remate.
EL DOMINGO 3 de Abril á las 2 p. m. en los mismos terrenos. Son lotes con frentes de 10 á 12 varas por fondos proporcionados y superficies de 250 á 600 v. c. Todos medidos y amojonados prolijamente. Las mensualidades se pagarán en el Banco El Hogar Argentino. Títulos perfectos y definitivos una vez pagadas 10 mensualidades, por la escribanía del señor Natalio L. Marchese. Seña 3 mensualidades al firmar el boleto. Comisión 2 o/o. Informes y planos, 351 San Martín 361. — BRAVO BARROS y Cía. m11

MATHEU 2025 al 37, ENTRE Rondeau y Armonía. A una cuadra de la avenida Caseros y del parque Rivadavia, y á 4 de la avenida Entre Ríos. Tres lotes de terreno de dimensiones especiales para edificar. Base pesos 14 la vara cuadrada.
EL DOMINGO 20 de Marzo á las 3.30 p. m., en los mismos terrenos. Miden 10 varas de frente por 49v65 á 50 vs. de fondo. Títulos perfectos. Informes y planos, 351 San Martín 361.—BRAVO BARROS y Cía. m18

A LA ENTRADA DE BELgrano.—Sobre el hipódromo Argentino. Un buen lote de terreno. Blandengues esquina Chacarita (hoy Ushuaia). A una cuadra de la avenida Gutemberg y á dos de la de Vértiz, ambas con tranvías eléctricos. Base $ 3.50 la v. c.
EL DOMINGO 20 de Marzo, á las 3 p. m., en el mismo terreno. Es de forma triangular y mide 28v37 á Blandengues por 102v60 á Chacarita, dando frente también á un pasaje particular. Para la implantación de un stud ó para especular, dividiéndolo en lotes, es inmejorable. Títulos perfectos. Informes y planos 351 San Martín 361 ó en Belgrano Cabildo 1978.—BRAVO BARROS y Cía. m18

TERRENOS EN LOMAS, COlombres esquina 6 de Junio. Cinco lotes de dimensiones especiales, á tres cuadras de la calle Laprida á 4 del bulevard Necochea y á 10 de la estación del ferrocarril. Lindando calle por medio, con la antigua quinta de Núñez. Rodeados de edificación. Venta sin base.
EL DOMINGO 20 de Marzo á las 4, en los mismos terrenos. Miden 10 y 21v33 de frente por 32v50 de fondo. Títulos perfectos. Escrituras por Manuel Ferreira. Informes y planos 351 San Martín 361 ó en Lomas, Av. Meeks 66.—BRAVO BARROS y Cía.

TERRENOS EN HURLINgham. Cinco lotes de mil varas cada uno. En la calle Mitre, frente á la casa de negocio de Riva hermanos, á los fondos de la iglesia y el correo y al lado de la Sociedad Italiana. A 2 cuadras de la estación Pereyra y del Hipódromo, y á 4 cuadras de Hurlingham (F. C. P.). Base pesos 0.60 la vara cuadrada.
EL DOMINGO 20 de Marzo á las 2 p. m., en los mismos terrenos, 20 varas por 50 cada lote. Títulos perfectos. Informes y planos, 351 San Martín 361.—BRAVO BARROS y Cía. m12

LA GRAN MANZANA CENtral, Avenida Díaz Vélez y calles Gascón, Rawson y Potosí. La última manzana que hallaba sin dividir en aquel punto, que es hoy centro de un núcleo importantísimo de edificación moderna, donde se encuentra reunido todo lo que significa un progreso y un adelanto. Queda entre las avenidas Rivadavia y Corrientes, y da frente á la de Díaz Vélez, con adoquinado y tranvía eléctrico y á la calle Gazcón, que además de tener también esas ventajas es la única calle que á esa altura pone en comunicación las avenidas Rivadavia y Santa Fe y por lo tanto sirve de vía obligada para todo el movimiento que se origina entre esos dos puntos. Ha sido dividida en 40 lotes de diversas dimensiones que permiten levantar desde la pequeña casa-habitación hasta la gran casa de renta, ó desenvolver cualquier proyecto de edificación por amplio que él sea. Venta sin base, con opción, mitad al contado y el resto á un año de plazo con interés de 7 o/o anual.
EL DOMINGO 10 de Abril á las 3 p. m. en los mismos terrenos. Los lotes con superficies de 230 á 2.000 varas cuadradas, miden 10 á 16 varas de frente por 20 á 72 varas de fondo. Títulos perfectos. Escrituras por la oficina del señor José A. Casadó. Informes y planos, 351 San Martín 361.—BRAVO BARROS y Cía. m15

TERRENOS EN BANFIELD —A plazos. En inmejorable ubicación. Dos lotes. Vieytes esquina Acevedo. A pocos metros de la avenida Gazcón, á una cuadra del bulevar Rodríguez y del tranvía eléctrico y á dos de la estación del ferrocarril. Con adoquinado y tranvía eléctrico en construcción al frente por Vieytes. Sin base. 25 o/o al contado y el resto á 6, 12 y 18 meses de plazo, con 6 o/o de interés anual pagadero por semestres anticipados.
EL DOMINGO 20 de Marzo á las 5.30 p. m., en los mismos terrenos. La esquina de 15v01 por 42v77 y un lote contiguo de 10 varas por 42v77. Superficies de 650.15 v. c. y 427vc70, respectivamente. Tienen gas, luz eléctrica y aguas corrientes al frente. Títulos perfectos. Escrituras por las oficinas de don Eduardo Giappone. Informes y planos, 351 San Martín 361 ó en Lomas, Avenida Meeks 66.—BRAVO BARROS y Cía. m18

EN MAR DEL PLATA — LOS mejores terrenos del balneario. En el centro de las grandes residencias de lujo. Cuatro lotes con frente al bulevar Colón, entre Alsina y Olavarría, á 100 metros del mar y del bulevar Marítimo, entre las propiedades de Anchorena, Peralta Ramos, Hardoy, Duggan, Urquiza y otras importantes. Para la edificación de lujosos chalets, no hay nada mejor en esa situación. Liquidación resuelta. Base $ 48 la vara cuadrada. Cada lote reconoce una hipoteca de pesos 18.333 pagadera en dos cuotas iguales con vencimientos el 24 de Junio y el 24 de Diciembre de 1910, al 7 por ciento de interés anual.
EL MARTES 29 de Marzo á las 3 de la tarde en nuestro hall, 351 San Martín 361. Mide cada uno 10 varas por 50. Forman parte de la manzana 217. Títulos perfectos. Informes y planos, 351 San Martín 361.—BRAVO BARROS y Cía. m17

PARA ESPECULAR — EN Mar del Plata, 4.200 v. c. en un lote. En la chacra 302, con frente á una calle sin nombre, á menos de 300 metros del bulevar Independencia y de la Granja La Marucha y próxima á los bulevares Sur y Circunvalación y al circo de carreras. Base pesos 1.40 la v. c.
EL MARTES 29 de Marzo á las 3 p. m. en nuestro hall 351 San Martín 361. Mide 60 varas de frente por 70 varas de fondo. Títulos perfectos. Informes y planos 351 San Martín 361.—BRAVO BARROS y Cía. m18

EN LOMAS DE ZAMORA— Cinco lotes de terreno en la calle Pringles esquina Sin Nombre, á 1 cuadra de las avenidas Garibaldi y Fernández y á 4 del bulevard Necochea. En un parage de inmediato y seguro porvenir. Liquidación decidida, sin base.
EL DOMINGO 20 de Marzo á las 5 en los mismos terrenos. Miden 12 y 17 varas de frente por 55v14 de fondo. En el lote 1, existe un edificio de dos piezas y corredor. Títulos perfectos. Escrituras por ante Luis Grasso. Informes y planos 351 San Martín 361 ó en Lomas, Av. Meeks 66.—Bravo Barros y Cía. m18

CENTRO DE ADROGUE. — Un lote de 707vc70 en la quinta de Acebal, á dos cuadras de la estación del F. C. y del hotel de La Delicia y en el centro de lujo del pueblo, Calle Italia entre Norther y Miguel Espino. Sin base.
EL DOMINGO 20 de Marzo á las 2.30 p. m. en el mismo terreno, 12 varas por 58v95 en un costado y 59 en el otro, 707.70 v. c. Es el lote 28 de la manzana A. de la quinta de Acebal. Títulos perfectos. Informes, 351 San Martín 361 y en Lomas, Avenida Meeks 66.—BRAVO BARROS y Cía.

Bravo Barros & Cía.

CAMPOS

ISLAS EN EL CARABELAS — Judicial. La isla San Salvador, que comprende 137 hectáreas 15 áreas, 91 centiáreas, dividida en cuatro lotes, con frente al arroyo Carabelas, tiene plantaciones, abundancia de zanjas para los desagues, maderas que pueden cortarse en su mayoría desde ya, poblaciones y mejoras. Es lo mejor de los alrededores. Venta por orden del Juez Dr. Jiménez Zapiola, secretario J. R. Guyet, en el juicio seguido por don Elstano T. Phillips con Carlos y Tomás Attwell, sobre disolución de sociedad.

EL MARTES 5 de Abril á las 3 p. m. en nuestro hall, 351 San Martín 361. Linderos en conjunto: al E., el río Carabelas, al N., Juan Bonora, al O. el fisco y al S., Benito Noel.

LOTE 1—41 hectáreas, 66 áreas, 25 centiáreas. Tiene 85.000 álamos y sauces en su mayoría buenos para cortar y 260 frutales. Tasación $ 18.874.38. Base $ 12.582.92.

LOTE 2—31 hectáreas, 78 áreas, 06 centiáreas. Tiene 65.000 álamos y sauces, 140 frutales; 1.000 fresnos. Tasación 16.698.36 pesos. Base $ 11.132.24.

LOTE 3—30 hectáreas, 56 áreas, 77 centiáreas. Hay 60.000 álamos y sauces en su mayoría de corte y un cuadro de 10.000 mimbres, 500 fresnos, 705 frutales dos ranchos para habitación y un galpón de fierro galvanizado. Tasación 19.096.72 Base pesos 12.731.15.

LOTE 4—33 hectáreas, 14 áreas, 46 centiáreas. Hay 70.000 álamos y sauces. Tasación $ 17.845.10. Base $ 11.896.74.

NOTA: Se venderá además un lote comprendiendo muebles de habitación, 1.000 metros de vía Decauville, 6 zorras Decauville, 3 canoas, un lote herramientas usadas. Tasación $ 2.400. Base $ 1.600. Se visita por el canal de San Fernando tomando el vapor que sale todos los días á las 9 a. m. Los lotes se entregarán medidos y amojonados. Escrituras por la oficina de don Tomás B. Platero, pudiendo los compradores hacer revisar los títulos. Matrices gratis. Seña 8 o/o. Comisión 2 o/o. Informes y planos 351 San Martín 361.—BRAVO BARROS y Cía. m18

ISLA EN EL CAPITAN — A tres cuartos de hora del Tigre, 23 hectáreas, 90 áreas, 67 centiáreas, con 60.000 álamos de dos años, 5.000 de estación 3.000 para corte, 50.000 sauces y otros árboles frutales. Base $ 6.000.

EL DOMINGO 27 de Marzo á las 4 p. m. en la casa de comercio de don Albín Casslet en el canal de San Fernando. Linderos al N. Santiago Dellanase; al E., Luis Cabello y arroyo Felipe en medio, Juan A. Leiva; al S. arroyo San Antonio en medio Juan S. Muller y al O., Juan Muller. Se visita por el río Capitán, solicitando informes en el almacén de Gatti, á 3 cuadras de la isla. Títulos perfectos. Informes 351 San Martín 361.—BRAVO BARROS y Cía. m19

"LA ESCONDIDA" EN CORDOBA. Los campos del conocido establecimiento de Tello Hermanos en el departamento General Roca de la provincia de Córdoba, en plena región del trigo y de la alfalfa, 18.125 hectáreas divididas en lotes con superficies de 200 á 1.380 hectáreas, con frente al Río V. y sobre una red de ferrocarriles que lo ponen en comunicación fácil y rápida con todos los puertos de la República. Campo de primer orden, superiores para alfalfa, con tierra negra inmejorable para trigo, lino y maíz. A 3 leguas al Sur de la estación Laguna Oscura, á una al NE. de Villa Valeria, á 2 al E. de Pizarro y á dos y media de E' Mangrullo. Hay allí poblaciones, alfalfares, molinos, tanques, corrales, alambrados sembrados y todo cuanto detalle requiere la mejor estancia. Venta como judicial por división de condominio. Bases definitivas de $ 50 á 110 la hectárea. Mitad al contado y mitad á un año de plazo con garantía hipotecaria é interés de 7 o/o anual.

EL MIERCOLES 6 de Abril á las 3 p. m. en nuestro hall 351 San Martín 361. Linderos: al Norte, el río Quinto. Colonia Paunero y establecimiento San Rafael de don Leonardo Pereira Iraola; al Sur, Colonia Valeria; al Este, establecimiento Sarmiento de Jorge Corbet y al Oeste La Pradera, de Schneider. Tiene como 30 leguas de alambrados entre propios y medianeros, casa de establecimiento de material y ladrillo con mezclas en cal, 6 habitaciones, baño, completo, galerías, dependencias, quinta con los mejores frutales y cañería para irrigación. Cinco puestos, dos casas para empleados, 1.200 hectáreas de alfalfa, tres molinos Samson con pozo semisurgente y tanque australiano de 400.000 litros con bebederos, un molino Guanaco con pozo semisurgente y tanque de 180.000 litros y un molino Aer Motor con semisurgente para 2.000 litros y cañerías de distribución, bomba, malacate, 8 potreros con isletas de sombra, tres corrales. Se visita por la estación Villa Valeria dirigiéndose al señor Carlos Tello. Allí habrá carruajes del establecimiento á la llegada de los trenes. Títulos perfectos. Informes y planos 351 San Martín 361.—BRAVO BARROS y Cía. m8

ESTANCIA EN LABOULAYE. Judicial. El establecimiento conocido por "Santa María", con todas sus mejoras, instalaciones, construcciones, muebles y haciendas, en la zona de los grandes alfalfares, 1535 hectáreas, 85 áreas, 44 centiáreas, casi la mitad alfalfadas siendo el resto campo refinado con abundantes pastos tiernos, mezclados con alfalfa. En consecuencia, toda la superficie es especialísima para invernada. En el departamento Juárez Celmar, de la provincia de Córdoba, á siete cuadras de la estación Salguero del F. C. Pacífico (ramal de Laboulaye á Villa Valeria), á tres leguas al S. O de Laboulaye y rodeada por los importantes establecimientos y cabañas de Estanguet, La Rhenania, Los Guanacos, y otros. Campo parejo con tierra excepcional para agricultura y especialísimo para alfalfa, sin tosca y con agua buena, abundante, á una profundidad media de siete metros. Juez doctor de la Torre, secretaría de Rossow. Concurso James R. Grieve. Tasación pesos 214.995,82. Base 2/3 partes pesos 143.995,54. Pudiendo continuar el comprador con las hipotecas que al campo reconocer que son en … pesos 33.000 oro sellado ó sean pesos 75.000 al 10 o/o anual hasta Julio 31 de 1911 y otra de $ 35.000 hasta Noviembre 30 de 1910 al 8 o/o anual. El excedente al contado.

EL MARTES 29 de Marzo á las 4 p. m., en nuestra casa 351 San Martín 361. Linda con los señores Echazo B. Castro, viuda de Carrique, S. Bida, estancias San Juan y San José, E. Forte, Marsan y estancia "La Aurora". Tiene alambrado de primer orden en todo su perímetro, con siete hilos y postes de quebracho estando dividida en cinco potreros y dos ensenadas. Casa-habitación de material con nueve piezas y dependencias galpón casa de peones carnicería, pozo de bomba, jaguel y corral, quinta con frutales y gran monte con árboles de sombra y álamos. Tres molinos dos tanques australianos de 100.000 litros cada uno otro tanque cerrado para 10.000 varias bebidas de fierro galvanizado y cañerías. La venta además comprende una instalación féria recién construída con excelentes materiales. Nota: En el mismo acto venderemos en un lote sin base y al mejor postor, los muebles que adornan la casa-habitación, 8 chatas 2 máquinas sembradoras, 1 guadañadora, varios arados y herramientas agrícolas, pertrechos, materiales sueltos para alambrados, parvas de pasto, un coche de 4 ruedas, una americana un sulky, usados; 485 animales yeguarizos más ó menos, un padrillo percherón, 5 animales vacunos y 2 toros Durham puros de pedigrée. Para revisar el campo, hay todos los días trenes desde la estación Retiro para Laboulaye y de ésta hasta Salguero, donde habrá coches de la estancia á la llegada de los trenes para conducir á los interesados. Informes y planos 351 San Martín 361.—BRAVO BARROS y Cía.

LOS CAMPOS DE LAVALLE — … Falucho en la sección primera … Central, 10.400 hectáreas … lotes y solares del pueblo, rodeando las estaciones Falucho y Ricardo Lavalle del F. C. P. … Pico … Bahía Blanca, á … leguas de … dos de Van Praet (F. C. O.) … la verdadera red de ferrocarriles … rápida con los puertos de B… y Bahía Blanca, y con los … interior de la República … de mejores condiciones de … cuyo centro ocupan, con … agua dulce á 5 metros … Hay 6.000 hectáreas perfectamente alfalfadas y tienen extensos alambrados molinos y mejoras de todo género … rodeados por grandes establecimientos … la colonia Río Bamba … conocida. Allí las cosechas … rendimientos y los productos … gozan de merecida fama en … mercados del país. La venta … propósitos de especulación … restricción alguna … pagarse el precio … en las chacras el 25 … resto en tres cuotas iguales … tres años de plazo, con garantía … y 6 o/o de interés anual … solares, la mitad del precio … otra mitad á un año de plazo con garantía hipotecaria y 6 o/o de interés.

EL DOMINGO 3 y LUNES 4 de Abril á la 1 p. m. en la estación Falucho … Las 10.400 hectáreas forman parte de los lotes 7 y 14 de la fracción A … primera de la Pampa y lindan … C. P. por medio con la colonia R… y con los establecimientos de M…na, Lavalle y Pucheu.

PUEBLO FALUCHO: Son 57 manzanas divididas en solares de 800 á 1.360 metros cuadrados. En algunos de los lotes existen edificios alquilados con contrato ocupados por casas de comercio entre ellas, los importantes almacenes de los señores García Polly y Cía. seis fondas y restaurants, mercado, peluquería panadería, oficina de correos, todo lo que significa un pueblo que comienza á desarrollarse con extraordinario impulso.

QUINTAS: Fracciones de 3, 4, 10 y 20 hectáreas con frentes á calles amplias rodeando el pueblo y las vías del F. C. P. Tienen alfalfares.

CHACRAS: 200 lotes con superficies de 20 hasta 150 hectáreas, rodeando el pueblo Falucho y la estación Ricardo Lavalle recién trazada. En algunos lotes hay alambrados molinos y en la mayoría alfalfares que suman en conjunto 6.000 hectáreas. Hay también como 500 hectáreas de avena. El resto es campo virgen de primera calidad.

CASCO DE LA ESTANCIA: 351 hectáreas 51 áreas, 69 centiáreas en el centro de las chacras. Tiene casas para familia y peones, dos galpones, quintas, molino con cañerías, otro molino con tanque de 300.000 litros, corrales para hacienda vacuna y lanar y algunos alambrados interiores. Está casi totalmente alfalfado.

VISITA: Los interesados tienen diariamente trenes que salen de las estaciones Retiro F. C. P. á Huinca Renancó á las 8 p. m. y del Once F.C.O. á Realicó los lunes, miércoles y viernes á la misma hora. De Huinca y de Realicó hay combinaciones para Falucho. Para los días del remate correrán trenes especiales gratis de Realicó, Huinca Renancó y Pico á Falucho. En Falucho el encargado señor José L. Milberg atenderá á los interesados. Títulos perfectos. Seña 8 o/o. Comisión 2 o/o. Escrituras por ante la oficina de don Oscar Díaz, de Realicó; y Buenos Aires, por ante el mismo escribano, en la oficina del señor José Resta. Informes y planos, 351 San Martín 361.—BRAVO BARROS y Cía. v3a

31.000 HECTAREAS EN San Rafael. Los campos de más brillante porvenir de la provincia de Mendoza.—12 leguas divididas en lotes de 4.100 á 4.900 hectáreas, á una legua al Este de la estación Arístides Villanueva del F. C. G. O. A. á San Rafael, á 10 leguas al NE. de San Rafael y á pocas horas de la ciudad de Mendoza. Campo de condiciones excelentes para ganadería, con agua de buena calidad, á poca profundidad, en El Campamento, campo lindero, se halla á 6 metros, pastos abundantes y tierra apta para agricultura, especialmente para alfalfares. Tiene cerca de 2 leguas de monte de algarrobo. Los rodean los establecimientos El Campamento, de Engelbert Hardt y Cía., en cuya estancia hay más de 20.000 cabezas de ganado vacuno Las Chilcas y El Carmen de Bustelo. La Chuña y El Escondido, todos poblados como la fracción que vendemos de largo tiempo atrás, tiene comunicación directa con Buena Esperanza, por el nuevo ramal á Guadales. La venta es como judicial con base definitiva de $ 5 la hectárea. Mitad al contado y mitad á un año de plazo, con pagaré hipotecario y 8 o/o de interés.

EL MIERCOLES 30 de Marzo á las 4 p. m. en nuestro hall, 351 San Martín 361. Linderos: al Este Engelbert Hardt y Cía., al Norte, la fracción 7a. de las tierras fiscales; al Sur, parte del lote 8 de las tierras fiscales y al Oeste las estancias La Chuña, Las Chilcas y El Carmen. La división comprende 4 lotes de 4.108 hectáreas y tres de 4.882 hectáreas, todas de forma regular y fácilmente explotables, con agua y pastos en abundancia. Para visitarlos por la estación Villanueva, donde el jefe de la estación dirigirá á los interesados al señor Graham, encargado del establecimiento. Títulos perfectos. Informes y planos, 351 San Martín 361.—BRAVO BARROS y Cía. m8

LOS CAMPOS DE CORDOBA Pozo de las Ollas y La Salteña, 15.794 hectáreas, 53 áreas, 29 centiáreas, en un solo lote. En el departamento de Río Seco, pedanía Candelaria, á 17 leguas al Sur de la estación Malbrán, á 35 leguas al NE. de la ciudad de Córdoba, á 13 al NE. de Avellaneda, F. C. C. C., á 15 leguas al Norte de la estación Cañada Luque de la línea en construcción de Deán Funes á Laguna Paiva. Cruzado por el ramal estudiado del F. C. C. A. de Pinto á Villa Rosario y á 4 leguas al Este de la línea á construirse del F. C. C. N. de Córdoba al Chaco. Son campos aptos para ganadería y agricultura, sin monte, con agua de 6 á 8 metros, tierras fértiles y pastos tiernos abundantes. Tiene algunas poblaciones y mejoras. Está dedicado á ganadería con excelente resultado. Pueden considerarse como los mejores de la región. No hay contratos de arrendamiento. Base $ 11 la hectárea. Mitad al contado y el resto en dos cuotas iguales á 6 y 12 meses de plazo con garantía hipotecaria y 5 o/o de interés.

EL MARTES 22 de Marzo á las 4 p. m. en nuestro hall 351 San Martín 361. Linderos, al Norte con Ripamonte Hnos., Eloy Vilarreal y Ramón S. Galiac, por el Sur con Pereyra y Alfonso; al Oeste S. Argañarás y al Este con A. Gorchs. En el campo existen las poblaciones Pozo de las Ollas, San Ramón, Gorosito y La Salteña. Posesión inmediata. Está ocupado con 3.000 cabezas de ganado vacuno que el propietario retirará en el término de dos años. Se visita por Avellaneda ó Sarmiento, donde hay servicios de mensajería hasta Rayo Cortado, donde don Rosario Caro facilitará los medios necesarios. Seña 8 o/o. Comisión 2 por ciento. Títulos perfectos. Informes y planos. 351 San Martín 361.—BRAVO BARROS y Cía. m1

Los interesados pueden solicitar informes detallados á nuestra casa central, 351 San Martín 361 ó á nuestra sucursal en Belgrano, Avenida Cabildo 1978; en Lomas de Zamora, 66 Avenida Meeks; ó en La Plata, calle 47 núm. 667.—BRAVO BARROS y Cía.

Agustín P. Taurel y Cía.

JUDICIAL — CONSERVAS, licores, armazones caja de hierro mostradores, balanzas y demás existencias de la conocida fábrica y casa importadora de conservas finas conocida por el "Arca de Noé" calle Cuyo 318. Venta ordenada por el señor juez de 1a. instancia doctor Ernesto Quesada, secretaría del señor Agustín Sasso y como perteneciente á la testamentaría de don Hermann Thole. Recomendamos esta venta á los comerciantes y particulares por tratarse de artículos nobles como lo prueba el crédito de esta antigua casa. La venta tendrá lugar el 21 de Marzo de 1910 á las 12 en punto del día, recomendamos puntual asistencia porque se dará principio á la hora en punto señalada. El comprador entregará el 30 o/o de seña en cada lote y abonará la comisión de entrega de 10 o/o. Más datos á nuestra casa de remates Bolívar 141 al 147 de 7 a. m. á 7 p. m. m12

JUDICIAL — CASA EN VIlla Devoto, calle Morán entre las de Argerich y Nazca. Mide 17 mts. 32 cents. de frente por 39 mts. de fondo. Tiene vestíbulo sala, comedor, 5 dormitorios, pieza para el servicio, cocina, w. c., etc., construída con materiales de primer orden. Está á media cuadra de la estación Talar del tranvía Lacroze. Base 7.116 pesos 66 centavos.

EL DOMINGO 27 de Marzo de 1910 á las 4 p. m. Venta ordenada por el señor juez de 1a. instancia doctor Ponce y Gómez en el juicio seguido por doña Ana María Duffy de Fusel contra Mercedes Wright de Rocca, por cobro de pesos que tramitan por la secretaría del doctor Figueroa. Más datos á nuestra casa, Bolívar 141, de 7 a. m. á 7 p. m. m11

MUEBLES! OBRAS DE ARte. Liquidación … de todas las existencias de la antigua casa "El Escondido" de P. Montiné calle C. Pellegrini 567 … surtido de los espléndidos muebles, tanto por su elegancia como su buena construcción y las notables obras de arte, que reunen los cuadros, mármoles, bronces y demás artículos de fantasía, no nos permite hacer un detalle por su extensión; pero recomendamos á los interesados y personas de buen gusto que visiten la casa desde ya. El remate se efectuará

EL MARTES 29 del corriente, á las 8 p. m. y el jueves 31 á las 8 p. m. para las instalaciones, etc. Más datos á nuestra casa, Bolívar 141 al 147. v29

MUEBLES EL MIERCOLES 23 del corriente á la 1 p. m. en nuestro salón de ventas Bolívar 141 al 147. Gran surtido de juegos para dormitorio, comedor, sala y escritorio, buenos cortinados consola y espejos Luis XV, un buen surtido en muebles sueltos y de fantasía, pianos, sillas de varias clases, artículos de bazar etc. Nota. Anticipamos dinero sobre lo que se nos remita para la venta. m20

Brave y Cía.

SAN JUAN Y AV. LA PLATA á 4 cuadras de estas 2 avenidas con doble vía de tranvía y 1 de la 2a. adoquinada y también con doble vía de tranvía. Una buena casa de renta. Base 7000 $, incluso 3000 $ en hipoteca.

EL DOMINGO 20 de Marzo á las 3 p. m. en la misma calle Sevillosa 135, 9 varas x 32.44. Tiene 3 habitaciones, comedor, 1 pieza, baño, w. c. pozo c/bomba, patio de mosaico. Renta 1.440 $ anuales. Soliciten detalles en nuestras oficinas, 25 de Mayo 130.—Brave y Cía. m13

CASEROS — 4 TERRENOS A 1 cuadra al … de la estación Caseros F. C. Pacífico, á 20 minutos de Retiro, con trenes cada cuarto de hora, en el macizo de la población y á 1 cuadra al O. del camino de Ramos Mejías á San Martín con tranvía eléctrico concedido. Base 2 $ la v. c.

EL DOMINGO 20 de Marzo á las 3 p. m. en los mismos terrenos. Lotes 14 (esquina) 15, 20 y 21 de la manzana 24. Mide cada uno 9v61 de frente al Este por 34v61 de fondo. Total 332.60 v. c. cada uno. Planos é informes en nuestras oficinas, 25 de Mayo 130.—Brave y Cía. m13

EN MAR DEL PLATA — 12 … terrenos á plazos. En la chacra 43 … Ayacucho … estación … tranvía y próx… Los terrenos de mayor … situados en un barrio … Base $ 0.70 la … y 12 en 12 mensualidades … escribano …

EL MARTES 22 DE MARZO A LAS 4 p. m. … escritorio 25 de Mayo … Lesignoli Riva … Cía. m20

C. Ferrazzo

San Martín 466—U. T. 1208 (Av.)

SIN BASE, EN QUILMES A plazos 2 espléndidos lotes de terreno de 10 por 50 … Avea entre Colón y 9 de Julio, á una cuadra del adoquinado y del tranvía … Pagadero mitad al contado y mitad á un año de plazo sin interés.

EL DOMINGO 20 de Marzo á las 3 y 30 p. m. Sobre los mismos terrenos los venderé por cualquier oferta con orden terminante. Títulos perfectos. Seña 8 o/o. Comisión 2 o/o. Planos San Martín 466. m13

V. S. LOBATO & Cía.

VERA 1906 AL 25, ESQUINA Malabia. Con ambos frentes adoquinados y ya pagos. En esa esquina de interesantes dimensiones, á una cuadra de Canning y 2 de Triunvirato. Una casa de familia, moderna y bien edificada. Base 9000 $. Título perfecto. Ad corpus.

EL DOMINGO 27 de Marzo, á las 5.30. Mide 10 varas por 36. El edificio en cal, consta de tres salas, cocina y w. c. Tiene cielos rasos de yeso, pisos pino tea, patio de mosaico, carpintería de cedro, etc. Seña 8 o/o. Comisión 2 o/o. Informes, San Martín 48.—V. S. LOBATO y Cía. m20

AL OESTE — UNA LINDA casita con terreno suficiente para continuar su edificio. Con poco dinero puede ampliarse la casa-habitación ó hacer en la esquina un espacioso local, donde tendría cabida cualquier clase de negocio. Gorriti esquina Carranza, á una cuadra del adoquinado, 3 al Norte del bulevar Rivera y por consiguiente del tranvía. Paraje interesante, donde se notan los adelantos modernos que valorizan la propiedad. Base $ 6000. Título perfecto. Ad corpus.

EL DOMINGO 27 de Marzo, á las 3.30. Mide 10.30 varas por 28.80, término medio y 11.60 en el contrafrente. El edificio nuevo, con frente imitación piedra, consta de sala, dos piezas más, cocina y w. c. Pisos pino tea, patio mosaico, pozo semisurgente, con bomba, etc. Visítese. Seña 8 o/o. Comisión 2 o/o. Informes San Martín 48.—V. S. LOBATO y Cía. m20

EN MONTE GRANDE, F. C. S.—11 lotes, incluso dos esquinas, en la ubicación más linda de ese progresista pueblo, cuya importancia es cada día mayor. A tres cuadras de la estación, con frente á los bulevares General Paz, Cristóbal Colón y Monte Grande. Base $ 1.20 v. c., 1/3 parte al contado, 1/3 á seis meses, y 1/3 á un año, con hipoteca, sin interés. Título perfecto. Escrituras por la oficina del señor F. Ferrando.

EL MIERCOLES 30 de Marzo, á las 4, en nuestro salón San Martín 42. Los lotes de centro de cuadra, miden 10 varas de frente por 34 á 34 de fondo y las esquinas 490 y 516 v. c. Seña 8 o/o. Comisión 2 o/o. Informes y planos San Martín 48. —V. S. LOBATO y Cía. m20

V.S.L.

V.S. Lobato & Cía.

Las ventas de HOY

CONGRESO ENTRE 11 DE SEPTIEMBRE y 3 DE FEBRERO. — Tres lotes de dimensiones muy amplias. Mide cada uno 10 varas por 46.19. Están entre edificios y se dará opción. Base $ 5 v. c.
HOY A LAS 3.

MERLO, QUIRNO Y OTRAS. — 248 lotes en 60 mensualidades. A 7 cuadras de Rivadavia, 5 de Provincias Unidas, todas con tranvías. En las lomas de lo que fué quinta de Silveyra. Base 3 $ v. c., en 60 mensualidades sin interés. Tres al contado en el acto del remate, las restantes mes á mes.
HOY A LAS 3.

FOREST ENTRE CESPEDES Y ZAPIOLA. — Casa-habitación nueva. 10.43 varas por 25.70 término medio. Tiene comedor, tres dormitorios, una pieza en altos, baño, cocina y w. c. Base $ 9.000.
HOY A LAS 3.30.

BERMEJO 880. — Casa-habitación. 10 varas por 41.55. Sala, comedor, cuatro dormitorios, baño, cocina, w. c. y pieza de servicio. Base 18.000 $.
HOY A LAS 4.

CORRIENTES ESQUINA YATAY.— Esa interesante esquina frente al Norte y al Este. En un solo lote. 18.82 varas á Corrientes por 70 á Yatay con un martillo á favor de 6.18 varas por 21.66. Base 40.000 pesos.
HOY A LAS 4.30.

AZUL 253. — Casita-habitación bien construída. Mide 10 varas por 50. El edificio se compone de comedor, dos dormitorios, una pieza chica, baño, cocina y w. c. Base 9.000 pesos.
HOY A LAS 4.30.

OLAYA ENTRE DUNGENESS Y VIRGENES y Olaya entre Vírgenes y Monte Egmond. — 2 lindos lotes de terreno en esa progresista ubicación. Miden cada uno 10 varas por 45.42. Base del 1o. 6 pesos la v. c. y del 2o. 5 $ v. c. Mitad al contado y mitad á un año con 8 o/o.
HOY A LAS 3.30.

TARIJA ENTRE COLOMBRES Y CASTRO BARROS. — Dos lotes, á tres cuadras de San Juan y al lado de Boedo. Miden 10 varas por 55.80 á 57.20 de fondo. Base $ 10 la vara cuadrada, en 30 mensualidades, sin interés.
HOY A LAS 5.

MAZA 1531. — Casa-habitación nueva. 10 varas por 40. Sala, 2 habitaciones, cocina y w. c. Renta $ 80. Base $ 8.000.
HOY A LAS 5.30.

SAN RAMON ENTRE MERLO Y ARRECIFES. — Lote de terreno bien situado. 10 varas por 39.40, á un lado 40.87 al otro y 10.11 en el contrafrente. Sin base.
HOY A LAS 5.30.

V. S. Lobato & Cía.

AVISOS NUEVOS

COMO JUDICIAL — POR división de condominio, entre herederos mayores de edad. Casa en barrio progresista al lado del bulevar Honduras con adoquinado pago al frente. Araoz 1582, entre Honduras y Gorriti. Base 6000 $, para liquidar, Renta en detalle 100 $. Título perfecto. Ad corpus.

EL DOMINGO 27 de Marzo, á las 5. Mide 10 varas por 28.78 á un lado y 26,55 al otro. Edificio de cuatro habitaciones grandes dos más chicas. Cielos rasos de yeso en dos piezas, pisos tabla, patio mosaicos, pozo con bomba, etc. Puede visitarse. Seña 8 o/o. Comisión 2 o/o. Informes, San Martín 48.—V. S. LOBATO y Cía. m20

EN UBICACION DE PORvenir. Una casa con terreno amplio, á una cuadra al Sur de la avenida San Martín y del tranvía núm. 86 y en medio de un sinnúmero de adelantos que transforman continuamente esa zona. Dungenes 742, entre Cucha Cucha y Pujol. Base $ 4500. Renta muy baja $ 40. Título perfecto. Ad corpus.

EL DOMINGO 27 de Marzo, á las 4.30. Mide 10.04 varas por 50.69 á un lado y 50 al otro. Su edificio consta de tres habitaciones baño cocina y w. c. Cielos rasos de yeso pisos pino tea, etc. Puede visitarse. Seña 8 o/o. Comisión 2 o/o. Informes, San Martín 48. V. S. LOBATO y Cía. m21

EN 44 MENSUALIDADES— Un lindo lote de terreno de medidas ideales rodeado de avenidas y líneas de tranvías. Añasco entre Monte Egmont y Monte Dinero. A una cuadra al Este de la avenida San Martín y del tranvía 86. Base $ 3.43 la vara cuadrada ó sean pesos 2.109.36, suma que se paga en 44 mensualidades de $ 47.94 cada una. E. saldo al contado. Título perfecto.

El domingo 27 de Marzo, á las 4.30. Mide 10 varas de frente por 25.01 de fondo. Superficie 250.10 varas cuadradas. Seña 8 o/o. Comisión 2 o/o. Informes, San Martín 48.—V. S. LOBATO y Cía. m20

ZUBIRIA ENTRE RIGLOS y Picheuta. A 4 cuadras al Este del Parque Chacabuco. A una del bulevar José María Moreno tres de Río Cuarto y por consiguiente á un paso del tranvía. Un lindo lote de terreno en el punto más edificado de esa zona. Base $ 4 v. c. Título perfecto.

EL DOMINGO 27 de Marzo á las 3. Mide 12 varas al N. por 75.28 al E., 80.37 al O. y 12.98 en el contrafrente. Superficie 933.84 v. c. Seña 8 o/o. Comisión 2 o/o. Informes San Martín 48.—V. S. LOBATO y Cía. m20

EN EL CABALLITO — A 3 cuadras al Norte de la estación del ferrocarril y á cuatro de Rivadavia. En un centro de adelantos continuos y edificación moderna. Avellaneda entre Añasco y Rojas. Un lote de terreno de buenas medidas. Base $ 8 v. c. Título perfecto.

EL DOMINGO 27 de Marzo, á las 4.30. Mide 10 varas de frente al Norte por 52.36. Superficie 523.60 v. c. Seña 8 o/o. Comisión 2 o/o. Informes, San Martín 48.—V. S. LOBATO y Cía. m20

EN MORON — CASA Y TErreno lindero, en linda ubicación sobre una de sus calles principales, á tres cuadras al Oeste y tres al Norte de la estación y en barrio totalmente edificado. Constitución 351 al lado de Libertad. Base $ 4000 la casa y $ 2 v. c. el terreno. Título perfecto. Ad corpus.

EL DOMINGO 27 de Marzo á las 4. La casa mide 15.01 varas por 50. Tiene dos salas al frente, tres habitaciones, cocina y w. c., cielos rasos, semisurgente con bomba, amplio patio de baldosas, pozo, etc. Renta 45 $. El terreno consta de 12.53 v. por 50. Linda con la casa, tiene cerco de material al frente y vereda. Seña 8 o/o. Comisión 2 o/o. Informes, San Martín 48.—V. S. LLOBATO y Cía. m20

HOY En las LOMAS de SILVEYRA

248 LOTES EN 60 MENSUALIDADES

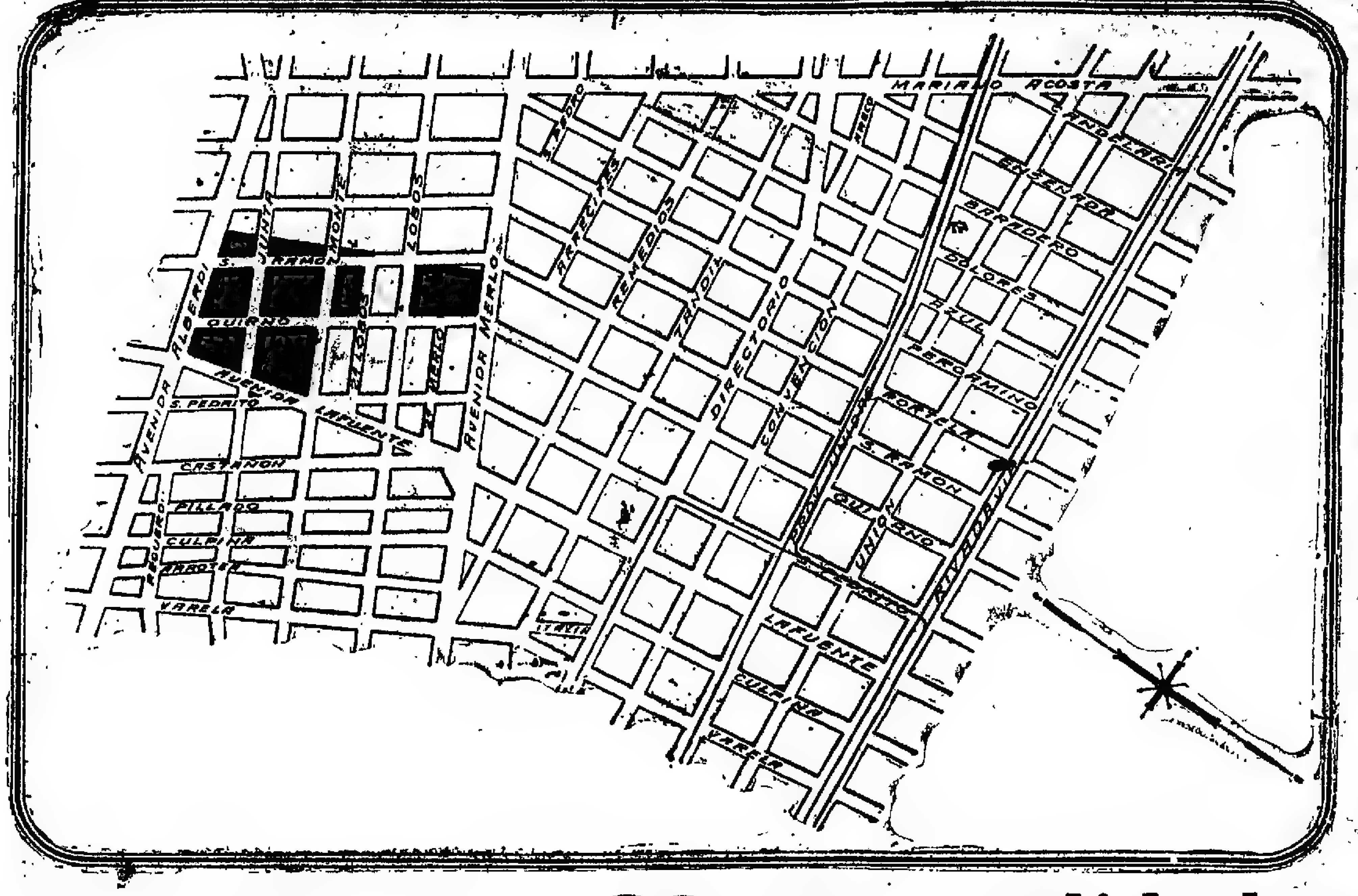

Base $ 3 v. c. en 60 mensualidades

HOY á las 3 p. m. en los mismos terrenos

V. S. LOBATO & Cía.

248 LOTES EN FLORES. — En la quinta de Silveyra, en 60 mensualidades sin interés. Sobre las calles Merlo, San Pedrito, San Ramón, Quirno, Lafuente, Lobos, Junta y Alberti. Los 248 lotes corresponden á las manzanas C, K, L, M, N, O, P, Q, y R, que se reservaron en el primer remate que efectuamos el 5 de Diciembre último. Están ubicadas en las lomas de lo que fué quinta de Silveyra y distan 7 cuadras al Sur de Rivadavia, tres de Directorio y tres al Oeste de la conocida calle Varela, todas distancias exactas. El tranvía número 83 pasa á 200 metros por Directorio y San Pedrito, el de la Capital líneas á Flores y Mataderos pasa á las 4 cuadras por Río Cuarto y los del Anglo Argentino por Rivadavia á las siete cuadras. Base $ 3 la vara cuadrada pagadero el importe que resulte en sesenta mensualidades sin interés de las cuales se exigirán solamente tres contra el título provisional. Las restantes se abonarán á contar desde el 1o. de Abril. Las escrituras se otorgarán una vez pagadas doce mensualidades. Se hará un descuento de 15 o/o sobre el total á los que paguen al contado ó seis por ciento anual sobre los plazos á los que anticipen más de seis mensualidades. Los títulos son perfectos. Los terrenos se entregarán amojonados dentro de líneas municipales ocho días después del remate.

EL DOMINGO 20 de Marzo á las 3, en los mismos terrenos. Ya están los planos á disposición de los señores interesados. Nuestra comisión de 2 por ciento, es por cuenta de los compradores y se abonará en el acto del remate. Otros informes pídanse en nuestra casa, San Martín 48.—V. S. LOBATO y Cía. m7

A 200 METROS DE LA ESTACION FIORITO (F. C. MIDLAND)

200.000 v. c. en 24 lotes DE 1/2 MAMZANA

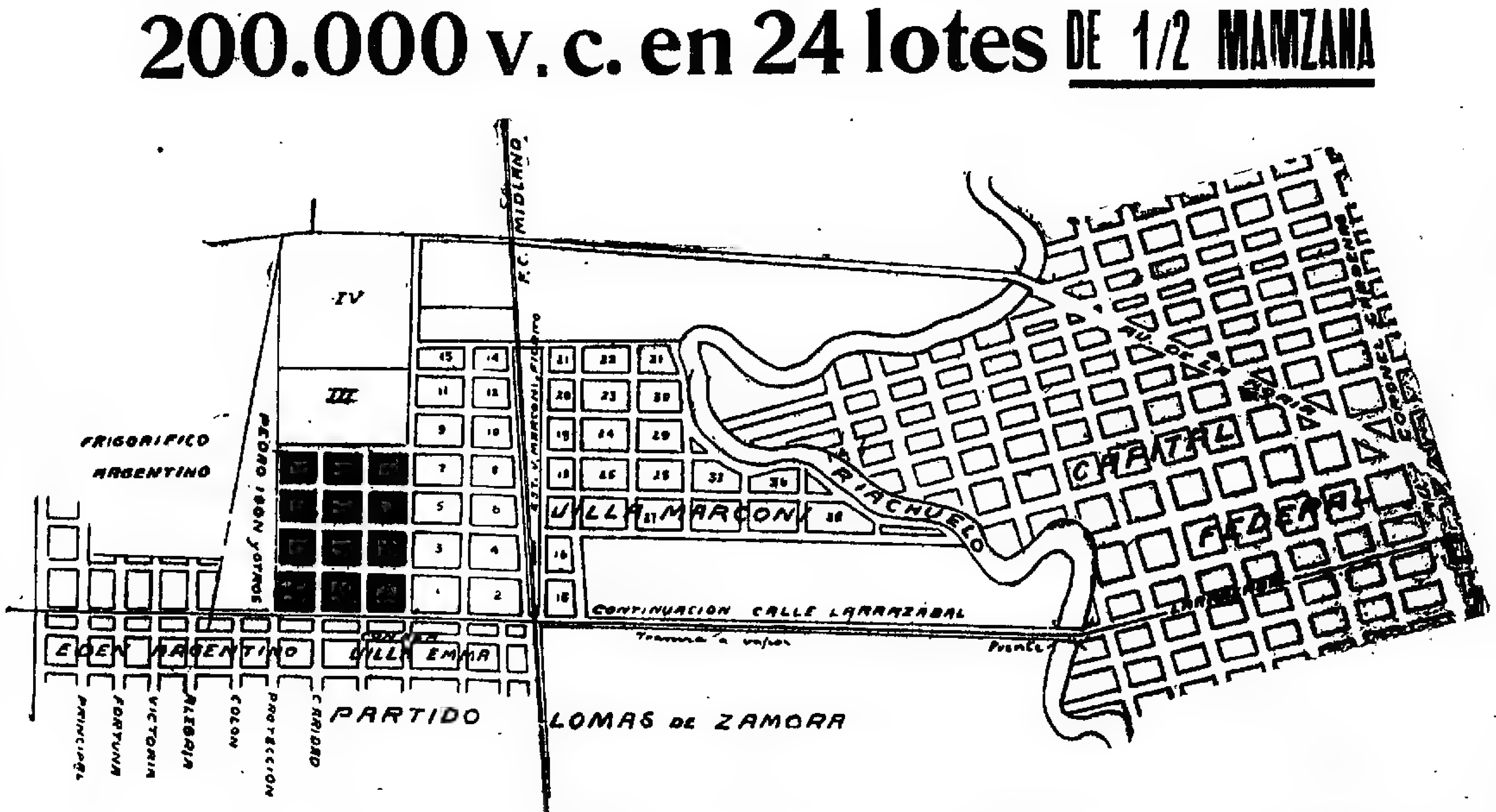

BASE: 40 CENTAVOS VARA CUADRADA.—A PLAZOS

MAÑANA A LAS 4

En nuestro salón, San Martín 42. — Planos, San Martín 48.

V. S. LOBATO & Cía.

200.000 VARAS CUADRADAS de terreno alto en 24 lotes de media manzana, á 200 metros de la estación Fiorito del ferrocarril Midland que pronto llevará su estación terminal al centro de la capital. Lindan con Villa Marconi, Villa Ema y Edén Argentino. A 20 cuadras al Oeste de la estación Lanús, con frente á la continuación de la importante calle Larrazábal por donde pasará el tranvía del Oeste del señor Seeber, cuyos rieles llegan ya á tres ó cuatro cuadras del terreno en venta, de manera que en este mismo año pasará por los mismos. Los terrenos corresponden á 12 manzanas cuyas calles están perfectamente delineadas y abiertas. La situación de estos terrenos que distan 200 metros (dato exacto) de la estación Fiorito donde comienza á levantarse un núcleo de población obrera, se presta á la subdivisión y loteo, la que ahí en ese sitio daría un brillante resultado. Tenemos la certeza que esperando que el ferrocarril lleve su estación terminal al centro y que el tranvía funcione por frente al terreno, hechos que se producirán en este mismo año, se podrá revender en lotes por mensualidades á más de cuatro pesos la vara cuadrada. Base de 40 centavos vara cuadrada, pagadero el importe 1/3 parte al contado, 1/3 parte á seis meses y 1/3 á un año de plazo con pagarés hipotecarios é interés de 6 o/o anual. Se dará opción. Título perfecto. Escrituras por la oficina del escribano señor Melchor A. Castromán.

EL LUNES 21 de Marzo á las 4, en nuestro salón San Martín 42. Cada lote de media manzana consta de 7 á 8.000 varas cuadradas, de manera que con un desembolso inmediato de $ 3.000 más ó menos podrá adquirirse lo que dentro de poco podrá revenderse por 30 ó 40.000 pesos. Aconsejamos se visiten los terrenos, lo que podrá hacerse tomando el tren Midland en la estación Puente Alsina, de donde hay diez minutos, ó por Lanús donde todos los cocheros conocen los terrenos linderos á Villa Marconi, Villa Ema y Edén Argentino. Los trenes de la mañana de Puente Alsina salen á las 7.45 y 10.45; y los de la tarde á la 1.45, 5.10 y 6.45. Seña 8 o/o. Comisión 3 o/o. Informes y planos pídase en nuestra casa. San Martín 48.

CORVERA Y PERALTA MARTINEZ

C. & P. M.

318—SAN MARTIN—326

Las ventas DE HOY EN LAS PROPIEDADES

BUSTAMANTE 2278 — A plazos.— Una casa barata, en un barrio que reúne las más apreciables condiciones para la cómoda habitación. Mide 11 varas 54 por 31 v. Consta de 5 habitaciones, etc. Base pesos 16 000. Mitad al contado y mitad á 1 año con 7 por ciento de interés.
A LAS 2 de la tarde.

BILLINGHURST 1179. — En pleno centro de un barrio de activo crecimiento y adelanto. Mide 10v por 51v67 en el N. y 52v49 en el S. Consta de 3 habitaciones y dependencias. Base pesos 10.000.
A LAS 5 de la tarde.

BEAUCHEF 163. — Casa en Caballito — JUDICIAL — Orden del señor juez, doctor Andrés Baires, secretaría de Gutiérrez. Edificada en terreno dé 7v96 por 56v63, consta de 4 habitaciones y dependencias. Base pesos 10.000.
A LAS 4 de la tarde.

ALVAREZ 2844. — Casa sobre Palermo.—En barrio preferido para habitación de familias y que cuenta con los mayores adelantos. Mide 10v por 37v79. Consta de sala para negocio, 3 habitaciones, etc. Base pesos 15.000. Tiene 4.500 cédulas L.
A LAS 4 de la tarde.

BEBEDERO 541. — En General Urquiza.—Entre las calles Andonaegui y Bucarelli. 3 cuadras de la estación del F. C. y con eléctrico á la puerta. Mide 11v54 por 46v19. Consta de 5 habitaciones y dependencias. Base 8.000 pesos. A plazo.
A LAS 5 de la tarde.

MEDRANO Y GUARDIA VIEJA.— A plazos. Es una notable esquina, tiene valor propio y las ventajas que fluyen de su colocación entre los grandes bulevares Corrientes y Córdoba. Mide 15v44 á Medrano, por 20v46 á Guardia Vieja. Venta sin base. A largos plazos.
A LAS 3 de la tarde.

ESTADOS UNIDOS 456. — Un soberbio terreno, de amplias medidas y situación de mérito. Mide 11v25 por 67v45. El edificio antiguo, es de 8 piezas y dependencias. Se venderá con base de 50 pesos la vara cuadrada.
A LAS 3 de la tarde.

BRASIL Y DEAN FUNES.—Tres lindos terrenos, comprendiendo esta hermosa esquina. A 3 cuadras del Parque Patricios. Son de medidas variadas y aplicables á cualquier construcción. Venta sin base, para liquidar.
A LAS 4 de la tarde.

EN FLORES.—Un precioso terreno con jardines y arboleda de mérito Calle Camacuá entre Rivadavia y Unión. Rodeado de tranvías para todo destino y de compacta edificación moderna. Mide 11v51 por 53v23. Venta sin base.
A LAS 5 de la tarde.

Corvera y Peralta Martinez.
1p

CASAS

JUDICIAL — PERU 571, entre Venezuela y Méjico, centro de la ciudad y punto de transformación por el ensanche de esa calle en la acera opuesta, lo que la coloca en pleno bulevar. Ahí cabe más que la conservación del sólido edificio actual la gran obra que dé lugar á obtener del amplio terreno todo el resultado de producción rentística que le corresponde. Orden del señor juez, doctor Luis Ponce y Gómez, secretaría del doctor Rocha, testamentaría de don Clementino Sañudo, Base $ 100.000.
EL MIERCOLES 6 de Abril, á las 3 de la tarde, en nuestra casa, 318 San Martin 326. Medidas: 18m18 (21 varas) de frente por 61m702 (71 1|4 varas) de fondo y 12m12 (14 v.) de contrafrente. Ad corpus. Edificio de una planta, distribuido sobre grandes patios consta de 20 habitaciones y dependencias de servicio, baños etc. Renta sin contrato $ 700 al mes ó sea pesos 8.400 al año lo que acredita que la edificación que se impone daría el máximo de producción exigible. Puede visitarse Las escrituras se otorgarán por la oficina del señor Félix Reynoso. Seña 8 por ciento. Comisión, 2 por ciento Informes, en nuestra casa.—Corvera y Peralta Martinez. m16

JUDICIAL — RINCON 369. A un paso del Congreso y de la nueva plaza Sobre los grandes bulevares, en sitio de toda preferencia para habitación con afirmado de asfalto y en medio de los mayores adelantos del gran centro Es un soberbio terreno con edificio antiguo utilizable aún por mucho tiempo Orden de señor juez doctor Luis Ponce y Gómez secretaría del doctor Rocha, testamentaría de don Clementino Sañudo. Base, $ 40 000.
EL MIERCOLES 6 de Abril, á las 3 de la tarde en nuestra casa 318 San Martin 326. Mide 14m722 (17 varas) de frente por 51m96 (60 varas) de fondo. Ad corpus. El edificio se compone de 12 habitaciones, cocina y baño, sobre grandes patios. En el acto del remate, se detallarán las demás construcciones existentes, que no se incluyen en la venta, por ser de propiedad del inquilino, detalle que de antemano ponemos á disposición de los interesados en nuestra casa. Las escrituras se otorgarán por la oficina del señor Félix Reynoso. Seña 8 o/o. Comisión 2 por ciento. Informes en nuestra casa.—Corvera y Peralta Martinez. m18

LAVALLE 370 AL 72 — EN el gran centro de la ciudad entre los bancos, la bolsa y el amplio comercio y oficinas que constituyen la city y las estaciones de los ferrocarriles del Norte. Una casa de renta, altos y bajos en terreno de 11v60 por 35. Venta por liquidación de bienes hereditarios. Base $ 50.000.
EL VIERNES 15 de Abril á las 3 en nuestra casa 318 San Martin 326.—Corvera y Peralta Martinez. m17

BILLINGHURST 1179. ENtre Cabrera y Gorriti, con adoquinado pago y eléctricos en toda dirección. Pleno centro de un barrio de activo crecimiento y adelanto. El terreno es amplio y la casa antigua, capaz sin embargo de dar renta mientras se edifica. Base, $ 10.000. Ad corpus.
EL DOMINGO 20 de Marzo, á las 5 de la tarde, en la misma propiedad. Mide 10 varas de frente por 51v67 en el lado N. y 52v49 en el S. Tiene 3 habitaciones, cocina aguas corrientes y fondo con árboles. Da $ 60 al mes. Los muros de los costados, son medianeros. Título perfecto.—Corvera y Peralta Martinez. m12

JUDICIAL — VENEZUELA y Santiago del Estero. La esquina 1292 á 1300 sobre Venezuela y 508 al 512 por Santiago del Estero. En 2 lotes, que comprenden, uno la casa esquina destinada á negocio y una casa de familia contigua á aquella y otro, una sola casa de familia. Juez doctor Ponce y Gómez, secretaría de Fernández, testamentaría Rosario Gowlan de Grondona.
EL MIERCOLES 6 de Abril á las 3.30, en nuestra casa 318 San Martin 326.

DETALLE:
VENEZUELA 1292 á 1300—Esquina Santiago del Estero 508 á 512. Mide 13m91 (16v06) de frente al N. por 21m65 (25v) de frente también al Oeste. El negocio tiene salón, sótano, 3 piezas y cocina. La casa se compone de 4 piezas, baño cuarto de servicio, cocina y dos patios. Tienen contrato: la esquina hasta Diciembre de este año á razón de $ 230 al mes y la casa hasta el 1o. de Junio de 1912 á $ 150. Base $ 35.000, que es la tasación de contribución directa.
VENEZUELA 1290—Casa de familia en terreno de 8m17 (9v44) por 21m65 (25v). Consta de 4 piezas 1 de servicio, baño, cocina, patios, etc. Base $ 16.000 tasación de contribución directa. No hay contrato, renta $ 150. La venta es ad corpus. Seña 8 o/o. Comisión 2 o/o. Informes en nuestra casa.—Corvera y Peralta Martinez. m19

CORDOBA 2046. — A DOS cuadras de Callao entre las escuelas normal y de medicina. Un terreno con edificio antiguo aunque sólido. Dentro del barrio Norte, es una de las situaciones de más evidencia, de mayor notoriedad ó importancia: todo edificio que ahí se construya, reunirá el máximo de ventajas exigibles. Venta ad corpus, con base de pesos 48.000.
EL MIERCOLES 6 de Abril á las 3, en nuestra casa 318 San Martin 326. Mide 10 varas por 60. Consta de 8 habitaciones y dependencias. Mientras se edifica, ese edificio con obras de salubridad, tan bien situado y con eléctricos para toda dirección, dará por lo mismo una buena renta. Títulos perfectos.—Corvera y Peralta Martinez. m19

SAN JUAN Y RINCON — LA gran esquina con frentes al S. y al O. 2099 por San Juan. La única disponible y la mejor situada, pues ese es el punto de mayor importancia y animación comercial del gran bulevar. Contiene un edificio antiguo del que debe prescindirse, pues se impone allí levantar la gran construcción que corresponde á ese sitio, productor de la más alta y segura renta. Base $ 42.000. Mitad al contado y mitad á un año con 8 o/o de interés. Ad corpus.
EL DOMINGO 3 de Abril á las 4.30 en la misma propiedad. Mide 11v65 de frente á San Juan por 51v21 á Rincón, ó lo más que resulte dentro de muros, según lo establece el título. Llamamos la atención sobre este negocio que recomendamos sin reservas. Título perfecto.—Corvera y Peralta Martinez. m19

MORENO 1755 — UNA gran casa habitación. Edificio de una sola planta, solidísima, bien construido y distribuido, en terreno de 12 1/2 varas de frente por 66v 1/2 de fondo. Está á pocas varas de la avenida Entre Ríos y á 2 cuadras del Congreso, lo que como situación excluye comentarios. Por orden de herederos mayores, resueltos á la liquidación. Base $ 70.000.
EL VIERNES 15 de Abril á las 3, en nuestra casa 318 San Martin 326.—Corvera y Peralta Martinez. m17

BUSTAMANTE 2278. A PLAzo.—Una casa barata en un barrio que reúne las más apreciables condiciones para la cómoda habitación. Se halla entre las calles de French y Peña por consiguiente rodeada de las Avenidas Las Heras Coronel Díaz y Santa Fe, tiene pues, á mano, eléctricos que recorren toda la ciudad. Base $ 16.000. 1|2 al contado y 1|2 á un año con 7 por ciento de interés anual y garantía hipotecaria de la finca.
EL DOMINGO 20 de Marzo, á las 2 de la tarde, en la misma propiedad. Tiene 11v54 por 34. Sala, 4 habitaciones con cielos rasos de yeso y pisos de madera, zaguán y patio con mosaicos. Segundo patio con jardín, cocina, dos piezas de madera, cuarto de baño con mosaicos, etc. Hay obras de salubridad y los muros son medianeros. Venta ad-corpus. Visítese de 9 á 11 a. m.—Corvera y Peralta Martinez. m12

MEDRANO Y GUARDIA Vieja.—A plazos.—Es una notable esquina, tiene valor propio, definitivo y tiene también las ventajas que fluyen de su colocación entre los grandes bulevares Corrientes y Córdoba. En este sitio se edifica con cualquier presupuesto sabiendo que el capital recibirá siempre el máximo de compensación por intereses. La venta es sin base, á pagar tercera parte al contado y el resto en tres cuotas iguales á 6, 12 y 18 meses de plazo con 8 por ciento de interés anual y garantía hipotecaria.
EL DOMINGO 20 de Marzo, á las 3, en la misma propiedad. Mide 15.44 varas de frente al Oeste sobre Medrano por 21.46 varas al Sur sobre Guardia Vieja. El contrafrente al Este es de 15 32 varas y el del Norte de 21 34. Superficie 320.37 varas cuadradas. Título perfecto.—Corvera y Peralta Martinez. m12

JUDICIAL — CASA EN Belgrano, calle Amenábar 2134 entre Juramento y Mendoza; vale decir en pleno centro, con excelentes afirmados de granito y eléctricos de varias líneas á la mano. Orden de señor juez doctor Luis Ponce y Gómez, secretaría del doctor Osvaldo Rocha, testamentaría de don Clementino Sañudo. Base, pesos 20.000.
EL DOMINGO 3 de Abril á las 2.30 de la tarde, en la misma propiedad. Mide 14m18 (16v37) de frente por 43m30 (50 varas) de fondo. Su edificio sólido, y bien tenido, consta de sala, 3 dormitorios comedor antecomedor, toilet pieza de baño y cocina. Tiene verja al frente, galería, jardín y patio cielos rasos de yeso pisos de madera y mosaicos, carpintería de cedro y pino celosías de cedro, etc. Hay aguas corrientes. Puede visitarse de 4 á 6 p. m. Seña 8 por ciento. Las escrituras se otorgarán por la oficina del señor Félix Reynoso. Comisión 2 por ciento. Informes, 318 San Martin 326.—Corvera y Peralta Martinez. m15

JUDICIAL. CASA EN CABAllito. Calle Beauchef 163 entre Rosario y Guayaquil. A 1 cuadra de la Av. Rivadavia y de los tranvías de ida y vuelta al centro y á igual distancia del bulevar José María Moreno. Tiene adoquinado pago al frente y está rodeada de numerosa edificación moderna. Orden del Sr. Juez Dr. Andrés Baires, á cargo internamente del juzgado del Dr. Giménez Zapiola, secretaría de J. M. Gutierrez. Testamentaría de don Enrique Alcobendas. Base 10,000 $.
EL DOMINGO 20 de Marzo á las 4, en la misma propiedad. Mide 6m90 (7v96) de frente por 49m04 (56v62) de fondo. Consta de 4 habitaciones con cielos rasos de yeso, pisos de pino de tea y celosías, cocina, galería, jardín y fondo con árboles. Seña 8 o/o Comisión 2 o/o.—Corvera y Peralta Martinez m8

CASA SOBRE PALERMO — Alvear 2844, entre Juncal y French. A 1 cuadra del bulevar Las Heras y á 2 de Santa Fe; barrio preferido para habitación de familias que cuenta con los mejores adelantos edilicios y donde se levantan edificios de mérito y valor. Base $ 15.000. Reconoce una hipoteca de $ 4.500 en cédulas L.
EL DOMINGO 20 de Marzo á las 4, en la misma propiedad. Mide 10 varas por 37v79. Consta de sala para negocio, 3 habitaciones, cocina, pieza de lavar, 1 galpón y 1 pieza de madera. Luz eléctrica, gas, etc. Título perfecto.—Corvera y Peralta Martinez. m9

EN GENERAL URQUIZA — Casa Bebedero 541, entre Andonaegui y Bucarelli. A 3 cuadras de la estación del F. C. con tranvía eléctrico al frente y rodeado de numerosa edificación. Base $ 8.000. Mitad al contado y mitad á un año con 7 por ciento de interés.
EL DOMINGO 20 de Marzo á las 3, en la misma propiedad. Mide 11v54 por 46v19, tiene buen frente con balcones y celosías, zaguán con mosaicos, 5 habitaciones, cocina, w. c., galería con mosaicos, aguas corrientes etc. Título perfecto.—Corvera y Peralta Martinez m9

LINDA CASA EN PALERmo. De altos y bajos Calle 11 de Septiembre 235, enfrentando también á la avenida Forrego con adoquinado y jardines al centro. A 2 cuadras de la avenida Santa Fe y de los tranvías. La recién hecha y aun no habitada. Base $ 12.000. Reconoce una hipoteca de $ 9 000 en cédulas L. Ad corpus.
EL DOMINGO 27 de Marzo á las 4.30 en la misma propiedad. Mide 10v39 de frente por 30v71 de fondo término medio y 1v21 en el contrafrente. Tiene buen frente de piedra artificial con balcones zaguán con escalinata de mármol y cancel, 6 habitaciones con cielos rasos de yeso y pisos de pino de tea, pieza de baño y cocina con revestimientos patio con mosaicos, etc. Título perfecto.—Corvera y Peralta Martinez m19

TERRENOS

BRASIL Y DEAN FUNES. —Tres lindos terrenos comprendiendo la esquina misma. A tres cuadras del Parque Patricios y entre los bulevares Chicana y Caseros de los que dista dos cuadras, con tranvía eléctrico al frente y dentro de un barrio cuya valorización progresiva es evidente, dada su importancia fabril é industria. Sin base para liquidar.
EL DOMINGO 20 de Marzo, á las 4 de la tarde, en los mismos terrenos. La esquina, con rumbos al N. y al E., mide 18v61 á Brasil por 19v11 á Deán Funes. Superficie 299.30 v. c. Un lote sobre Brasil tiene 10 varas por 16v45, término medio. Superficie, 154.50 v. c. El lote restante con frente á Deán Funes y distante 10 varas de lote esquina, mide 10 varas por 32v43 de fondo término medio. Superficie, 324.36 v. c. Títulos perfectos.—Corvera y Peralta Martinez. m11

JUDICIAL — TERRENOS en Belgrano Muy central, calle Moldes, adoquinada, entre Juramento y Mendoza gran barrio de familias en el que día á día una nueva obra ó un adelanto edilicio marca rumbo nuevo á los valores. Son dos terrenos contiguos. Orden de señor juez doctor Luis Ponce y Gómez, secretaría de doctor O. Rocha testamentaría de don Clementino Sañudo. Base de cada lote $ 6,000.
EL DOMINGO 3 de Abril, á las 2.30 de la tarde, en los mismos terrenos. Son los lotes 5 y 6 de la división de esos terrenos; el primero mide 8m66 (10 varas) por 42m73 (49v34) y 42m95 (49v48) en sus lados respectivos. Superficie 370.56 m. c. (494.11 v. c.), y el segundo tiene 8m66 (10 varas) por 42m73 (49v34) en un lado y 42m95 (49v59) en el otro. Superficie, 371 m. c. (494.70 v. c.) Las escrituras se otorgarán por ante la oficina del señor Félix Reynoso. Seña 8 o/o. Comisión 2 o/o. Informes, 318 San Martin 326.—Corvera y Peralta Martinez. m15

CORRIENTES 1256 A 1260— Entre Libertad y Talcahuano. Es el sitio de más acentuado movimiento y comercio y es al propio tiempo el barrio de los tribunales. En el gran terreno que ofrecemos, se puede construir varios pisos, con la seguridad de que todos ellos interesarán por igual. Consta de 17 3/4 varas de frente por 74 de fondo, teniendo en el contrafrente un pequeño martillo en contra. Base 150.000 pesos.
EL VIERNES 15 de Abril á las 3, en nuestra casa 318 San Martin 326.—Corvera y Peralta Martinez m17

EN FLORES — PRECIOSO terreno central. Con jardines y arboleda de mérito. Calle Camacuá entre Rivadavia y Unión, á 3 1/2 cuadras de la plaza y de la iglesia, rodeado de tranvías para todo destino y de compacta edificación moderna que hacen de ese sitio el punto más agradable para la edificación de la casa habitación ó de renta. Sin base.
EL DOMINGO 20 de Marzo á las 5, en el mismo terreno. Mide 11v54 de frente al Oeste, por 52 varas, según título; pero existe 1v23 más de fondo. Está cercado con verja de hierro al frente y muros de material en los lados N. y E. Título perfecto.—Corvera y Peralta Martinez. m9

BELLA VISTA Y NEUQUEN Por mensualidades. Orden del Banco de la Provincia y por cuenta del gobierno de la provincia de Buenos Aires, 7838 varas cuadradas, en 12 lotes, con frente á la avenida Bella Vista, adoquinada y con doble vía de eléctricos: sobre la calle Neuquén y con frente también á la calle Fracklin. A media cuadra del bulevar Gaona con eléctrico y á 3 de Rivadavia. En uno de los centros más importantes de la ciudad, en comunicación fácil con todos los barrios, así como con los F. F. C. C. del Oeste y Pacífico, con cuyas estaciones urbanas están ligados por tranvías directos. Sin base. Al alcance de todos. Se pagará el precio en esta forma: 10 o/o como seña, en el acto del remate, 10 o/o al escriturar, enseguida y el resto en 40 mensualidades sucesivas, sin interés.
EL DOMINGO 3 de Abril á las 4 p. m., en los mismos terrenos. Hay 7 lotes frente á Bella Vista entre Neuquén y Franklin de 11 á 15v96 por 46 varas y 6 lotes en la misma avenida, esquina Franklin, con medidas de 10 varas á 12.46 de frente por 35 á 52 varas de fondo. Títulos perfectos. Escribano señor B. Martin Comisión 2 o/o. —Corvera y Peralta Martinez.

EN AVELLANEDA — TRES y media manzanas de terreno alto y bien situado, lindando calle por medio, con Villa Rosa, á una cuadra al SO. de la avenida General Mitre y de los tranvías de ida y vuelta y á 15 minutos del Puente de Barracas. Muy próximos á la nueva línea del F. C. Otto Franke á La Plata, á realizarse, cuyos costados serán adoquinados. Venta en grandes lotes de cuarto de manzana, cuyo adquisición dará lugar á ganar mucho dinero con la subdivisión que allí corresponde. Sin base, para liquidar.
EL JUEVES 31 de Marzo á las 3, en nuestra casa 318 San Martin 326. Estos terrenos son parte de los que fueron de la sucesión de Ramírez: comprenden las manzanas E, F, G, y mitad SO. de la H. Los lotes con frente á amplias calles, miden de 4.512 á 6.327 v. c. Se dará opción, pudiendo en esta forma, comprar lo mismo el pequeño como el fuerte especulador. Título perfecto. Escrituras por la oficina de los señores Turio y Espinosa. Pidan planos.—Corvera y Peralta Martinez. m18

EN EL CABALLITO — 30 soberbios lotes, á 3 años de plazo. Avenidas Río IV, Provincias Unidas y calle Don Cristóbal entre Riglos y Picheuta. Con eléctricos al frente y aguas corrientes. Sin base, 20 o/o al contado y 80 o/o dividido en cuotas trimestrales.
EL DOMINGO 10 de Abril á las 4, en los mismos terrenos. Después detalles.—Corvera y Peralta Martinez. m12

CHARCAS 1582. UN TERREno, más que una casa. Es amplio y lo mismo puede edificarse en él la casa propia, que la construcción de renta. Está en el barrio que tiene los mayores adelantos y preferencias y por ello se presta para todo. Mide 8v75 por 63v66. Consta el edificio de 12 piezas y dependencias. Base $ 40.000. Ad corpus.
EL VIERNES 1o. de Abril á las 3, en nuestra casa 318, San Martin 326.—Corvera y Peralta Martinez. m18

B. MITRE Y JUNIN — CON cédulas argentinas. Un notable terreno, al lado de la esquina: calle Bartolomé Mitre 2108. El edificio es viejo por lo que, tratándose de una situación de tal evidencia, no hacemos mérito de él. Venta por división de condominio. Base $ 25.000, en cuya suma se incluye una hipoteca de 16.000 cédulas nacionales, á estilo de plaza. Ad corpus.
EL MIERCOLES 6 de Abril á las 3 en nuestra casa, 318 San Martin 326. Mide 7 1/2 varas frente al N., por 29v50 en el lado O., teniendo un martillo á favor en el del E. que empieza á las 5v77 del frente y tiene 2 v. y 1|2 de O. á E. por 23v72 de N. á S. Títulos perfectos.—Corvera y Peralta Martinez. m18

DIAZ VELEZ Y RIO DE JAneiro. A espaldas de este sitio, un lindo terreno, calle Yatay entre el bulevar Díaz Vélez y Potosí. Con tranvías eléctricos á mano y rodeado de numeroso vecindario y de grandes construcciones modernas. Sin base, á todo precio. Mitad al contado y mitad á 1 año con 6 o/o de interés.
EL DOMINGO 27 de Marzo á las 3, en el mismo terreno. Mide 10 varas de frente al O. por 69v43 de fondo en el lado N. y 68v71 en el del S. Título perfecto.—Corvera y Peralta Martinez. m19

Necochea-Quequén

LOS TERRENOS DE LA BALSA

100 lotes

En 40 mensualidades

PLANO DE UBICACION

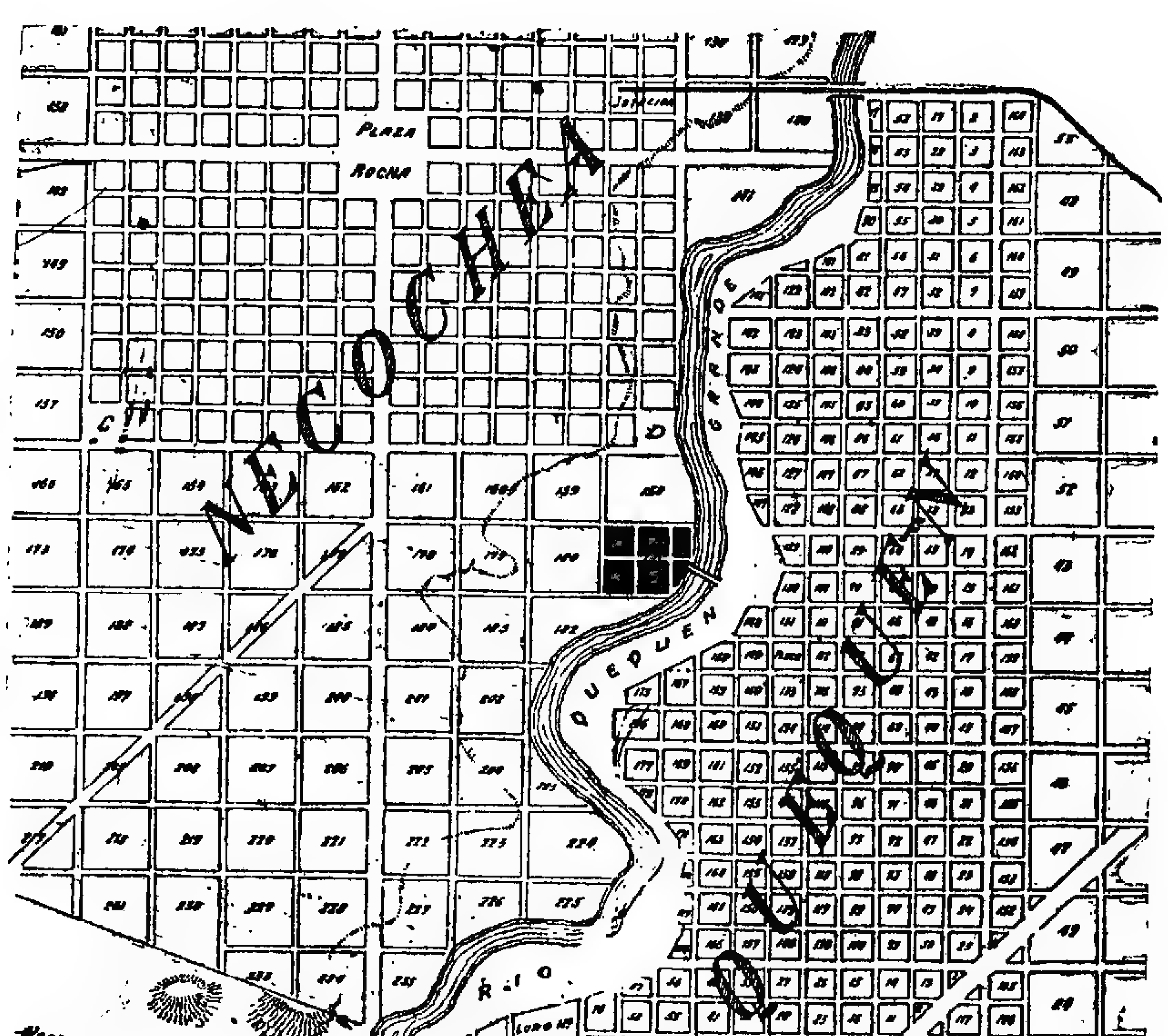

Sin BASE

La quinta 181 de Necochea, está en la margen misma del Quequén Grande, entre los pueblos de Necochea y de Quequén, ligados ahí mismo por la balsa de pasaje que en poco tiempo más, será reemplazada por un gran puente y rodeada de los chalets de los doctores Julio Pueyrredón, Enrique del Arca y otros y á 100 metros de la plaza de Quequén. Es la quinta de más renombre, pues en su bosque se realizan las fiestas y pic-nics de las temporadas del balneario.

Ofrecemos las 80.000 varas, divididas en 100 lotes de 400 á 950 varas cuadradas, sobre calles que corresponden á la traza del pueblo, á pagar el precio en 40 cuotas, de las que se entregarán 3 al firmar los boletos, 3 al escriturar en seguida y los 34 restantes mes á mes desde la fecha de la escrituración y sin interés. Las mensualidades se abonarán en el Nuevo Banco Italiano.

El remate se efectuará

El Miércoles 30 de Marzo Á LAS 3 P. M.

EN NUESTRA CASA, 318 SAN MARTIN 326

Pídanse planos, personalmente ó por correo, á nuestras oficinas.

Corvera y Peralta Martinez

1p

ESTADOS UNIDOS 456. — Un soberbio terreno, amplias medidas y situación de mérito. Está sobre las principales arterias que vinculan el centro de la ciudad con el puerto y con las estaciones de ferrocarriles del Sur, lo mismo que con los populosos y comerciales barrios de Boca y Barracas. Independientemente se halla en pleno centro de un barrio que es á la vez comercial y de habitación de familias: allí la renta es siempre firme y creciente, como terreno casi da $ 250 al mes, $ 3.000 al año. Se vende con base de $ 50 la vara cuadrada. Muy barato.
EL DOMINGO 20 de Marzo, á las 3 en la misma propiedad. Mide 11.25 varas de frente por 67.45 varas de fondo. El edificio de 8 piezas, es muy viejo. Título perfecto.—Corvera y Peralta Martinez.

*NECOCHEA QUEQUEN. Ciu*dad balnearios y puerto comercial. Abarcando todo porque su situación así lo permite, ofrecemos una gran venta de terrenos inmejorables como calidad y como ubicación la quinta 181 de Necochea, en la margen misma del Quequén Grande entre los pueblos de Necochea y de Quequén ligados allí mismo por la balsa de pasaje que en poco tiempo más, será reemplazada por un gran puente y rodeados de los chalets de los doctores Julio Pueyrredón, Enrique del arca y otros, y á 100 metros de la plaza de Quequén. Es la quinta de más renombre, pues en su bosque se realizan las fiestas y pic-nics de la temporadas del balneario. Ofrecemos las 80.000 varas divididas en lotes de 400 á 950 varas cda., sobre calles que corresponden á la traza del pueblo, sin base, á pagar el precio en 40 cuotas, de las que se entregarán 3 al firmar los boletos, 3 al escriturar en seguida y las 34 restantes mes á mes desde la fecha de la escrituración y sin interés, abonándose en el Nuevo Banco Italiano.
EL MIERCOLES 30 de Marzo á las 3, en nuestra casa, 318 San Martin 326. Pídanse planos.—Corvera y Peralta Martinez.

JUNIN 851 — AL LADO DE Córdoba. Un extenso terreno, con edificio antiguo Está en el gran barrio de las escuelas de Medicina y Normal y del Policlínico. Para construcción de renta da ahí los mayores rendimientos. Por liquidación de bienes testamentarios. Base $ 35.000.
EL VIERNES 15 de Abril á las 3 en nuestra casa 318 San Martin 326. Mide 15 v. 96 de frente por 34v33 de fondo, teniendo 12 varas en el contrafrente. Superficie 802.70 varas cuadradas.—Corvera y Peralta Martinez. m17

CAMPOS

SIERRA DE LA VENTANA 2.818 hectáreas de campo á 3 leguas al NE. y SE., respectivamente de las estaciones Tres Picos y Tornquist, del F. C. S. Campo de ganadería, arrendado desde hace años, lo que abona sus condiciones de tal, con aguadas naturales que nacen allí mismo y de tal naturaleza que ofrece los más hermosos paisajes, dominando en su centro mismo, el cerro de Tres Picos, cuya planicie superior es un rico prado. Venta sin base, al contado. Por liquidación definitiva.
EL MARTES 29 de Marzo á las 3, en nuestra casa, 318 San Martin 326. Linderos: NO., sucesión Donovan; NE., García; SO., ingeniero Botet y Antonio Claraz, y SE., lote 5. Arrendatario hasta 30 de Julio próximo, Juan Zen. Está solo á 17 leguas de la ciudad y puerto de Bahía Blanca Tómense informes.—Corvera y Peralta Martinez. m9

CAMPO EN SUIPACHA — 166 hectáreas 74 áreas y 45 centiáreas, á 35 cuadras al NE. del pueblo y estación Suipacha y todo cercado. Es un notable campo de agricultura y ganadería, reputado entre los mejores de la zona. Liquidación con base de $ 260 la hectárea.
EL MARTES 5 de Abril á las 3, en nuestra casa 318 San Martin 326. Es parte del antiguo campo de Ronan, entre las estaciones Suipacha y García, y es conocido hoy á nombre de Zunini el arrendatario. Linda al NO. con J. Gallardo; al NE. arroyo Leones en medio, con Dillon y al SO. con O. L. de Casco y al SE. con J. Bonafina. El arrendamiento vence el 1o. de Marzo de 1911 y da el 33 por ciento de la cosecha, embolsada con derecho por parte del propietario de sembrar alfalfa, dando la semilla. Título perfecto. Informes en nuestra casa 318 San Martin 326.—Corvera y Peralta Martinez. m17

EN GONZALEZ CHAVES. (F. C. S.) Solares y quintas de "Villa Lucio Ballester", sobre la estación misma y bulevar divisorio por medio, con el pueblo de Gonzáles Chaves, en el partido de Juárez. Son las tierras de Ballester ricas hasta sobresalientes ydivididas en la forma que las ofrecemos, darán lugar á los vecinos de esa zona á adquirir solares de 1000 metros y fracciones de quintas de 1, 2, 3 y 4 hectáreas, lo que llenará necesidades positivas. La venta es sin base, á pagar 25 o/o al contado, escriturándose enseguida y el resto en cuotas á 1, 2 y 3 años, sin interés alguno y con hipoteca del mismo campo.
EL DOMINGO 27 de Marzo á las 2 en el "Hotel Argentino", en la misma villa Pídanse planos.—Corvera y Peralta Martinez.

CHACRAS EN 9 DE JULIO á 3 años de plazo, 450 hectáreas, á una legua al S. O. de la estación Dennehy, tocando un ángulo del ramal á Villegas de la Cía. Gral. de F. F. C. C. de la P. de B. A., de cuya estación Patricios, se halla á pocas cuadras y á 3 leguas al E. del pueblo de 9 de Julio. Tierras superiores para agricultura y con aguas muy cerca. Base 300 $ la hectárea, pudiendo abonarse 25 o/o al contado y el resto en 2 cuotas iguales á 1 y 2 años de plazo, con hipoteca á interés del 8 o/o anual.
EL MARTES 29 de Marzo á las 3, en nuestra casa San Martin 318 al 26. Las 450 hectáreas están separadas de los linderos por calles y bajo cercos propios. El arrendamiento, vence el 30 de Junio próximo. Pídanse planos. Escrituras por la oficina de don Vicente Etcheverry.—Corvera y Peralta Martinez.

"LA ALICIA", EN CORDOBA El más notable negocio de campos, 10.316 hectáreas 76 áreas y 03 centiáreas, en 18 lotes, de 350 á 750 hectáreas, á 8 años de plazo. Es un establecimiento agrícola y ganadero, que cuenta con todos los elementos de tal, tierras sin desperdicio apreciable, agua de 3 á 6 metros de profundidad, en todo el campo y de cuya bondad puede suponerse examinando el estado actual de las haciendas existentes; mejoras, constituídas por alfalfares que ocupan 2.700 hectáreas en diversos lotes, cercos del perímetro y de diez y seis potreros que casi todos constituyen lotes en la división; poblaciones de colonos, molinos, bebederos y tanques australianos y de cemento; noria, galpón, etc. Se halla al Sur del departamento Unión, muy próximo al límite con Santa Fe, entre la línea principal del F. C. Pacífico y el ramal del mismo de Rufino á Villa María. A legua y media y dos leguas respectivamente al N. y N. E. de las estaciones Rosales y Salas de la línea á Villa Mercedes y á legua y media al O. de la estación Laguna del Monte del ramal á Villa María, lo que significa que el campo en toda su extensión está igualmente á la mano del ferrocarril. Se trata de tierras alfalfadas unas, de pastos refinados ya por el arado otras, de campos colonizados en parte y produciendo desde el primer momento y también de tierras incultas aun, vírgenes por completo y unas y otras, ricas á más no poder, de gruesa capa arenosa y vegetal, libre de salitre y apta para todos los cultivos, muy especialmente la alfalfa. La venta responde á una liquidación de sociedad. Base 80 pesos la hectárea, 25 o/o al contado y el resto dividido en 8 cuotas anuales, con garantía hipotecaria é interés de 7 o/o anual pagaderos por semestres anticipados, hipoteca que puede chancelarse en todo momento sin pérdida de intereses.
EL LUNES 18 de Abril á las 3 de la tarde en nuestra casa, 318 San Martin 326. Después más detalles. Puede anticiparse desde ya la visita al establecimiento yendo por la estación Rosales, donde habrá coches y dirigirse al mayordomo del establecimiento, encargado de mostrar los campos en venta. Títulos perfectos.—Corvera y Peralta Martinez. m18

CAMPOS EN 9 DE JULIO.— 800 hectáreas, á 3 1|2 leguas al NO. del pueblo y estación de 9 de Julio, á 20 cuadras al S. de la nueva estación Fauzón de los F. F. C. C. de la Provincia, ramal de 9 de Julio á Villegas y á 1 1|2 leguas de la estación Prieto del ramal del F. C. O. de Olascoaga á Timoté. Parte del establecimiento de la sucesión de don Guillermo. C. Noon. Muy parejo y de tierra riquísima para agricultura á que se halla dedicado, tiene también condiciones especiales para alfalfares y ganadería. Venta en 3 lotes, uno en el ángulo O del campo, de 266 hectáreas y 09 áreas, y 2, en el ángulo S. de igual superficie al anterior, cada uno. Estos últimos se venderán con opción. La venta es por liquidación de bienes testamentarios, con base de $ 160 la hectárea. Hay contrato por tres años más.
EL JUEVES 14 de Abril á las 3 en nuestra casa 318 San Martin 326. Después más datos.—Corvera y Peralta Martinez. m18

V. Virginillo

EN BANFIELD, EN 30 MEses sin interés, 6 lotes á 5 cuadras de la estación, á dos del bulevar Gascón, frente al bulevar Pueyrredón (con adoquinado), entre Pinto y Melo. Bien situados, entre chalets y población moderna. Base, $ 1 vara cuadrada.
EL DOMINGO 20 de Marzo, á las 2.30 de la tarde, sobre los mismos. Unico desembolso 3 meses y el 2 por ciento de comisión. Datos y planos, 25 de Mayo 268 y Rivera 1911. m18

EN BANFIELD — CASA Á dos años de plazo. Pinto 254 y bulevar Pueyrredón. Sala y 3 dormitorios y servicio arboledas, frutales y demás. Base, pesos 2.000.
EL DOMINGO 20 de Marzo, á las 3.30 de la tarde. Informes 25 de Mayo 268 y Rivera 1911.—V. Virginillo. m18

E. D. L.

79 PIEDRAS 79

Enrique D. Lagos y Cía.

HOY EN FLORES

CENTRALES

CASA Y TERRENOS

1p

EN FLORES — PEDERNEra y Monte, á 20 varas de esta esquina, un lote de 9 por 22, calle Pedernera entre Lobos y Monte, cercado con alambre tejido y vereda al frente. Dista 5 cuadras de la plaza é iglesia de Flores y á espaldas de la avenida Varela, adoquinada. Base $ 6 v. c. á plazos.
EL DOMINGO 20 de Marzo á las 3.30 p. m.—Enrique D. Lagos y Cía., 79 Piedras. m14

En la mejor situación de Morón

1p

HERMOSO TERRENO — A una cuadra de la estación y poco más de la plaza é iglesia, en la calle de mayor tráfico y por lo tanto, más importante, 25 de Mayo 820 al 24 entre Brown y Lavalle. Dimensiones especiales: mide en total 25x44 vs. que venderemos en 2 lotes con opción. Está cercado de pared y tiene una gran pieza de material, pozo con bomba, etc. Se entregará desocupada. Base $ 12 v. c. por terceras partes al contado uno y dos años de plazo con 7 o/o de interés y garantía hipotecaria.
EL DOMINGO 27 de Marzo, á las 4 p. m. Títulos de 100 años. Escrituras por la oficina de don Fco. Solari. Otros informes á nuestra casa.—Enrique D. Lagos y Cía. —79 Piedras 79. m20

HELGUERA 245 — BUENA casita edificada en terreno de 10 varas por 38.50. Construcción nueva y con materiales de primera, 2 piezas, cocina, w. c., galerías con mosaicos, cielos rasos de yeso, etc., dista solamente 2 cuadras de Rivadavia é igual distancia de Avellaneda. Base pesos 5.500.
EL DOMINGO 20 de Marzo á las 4 p. m. Puede visitarse en cualquier momento. Otros datos á nuestra casa 79 Piedras.—Enrique D. Lagos y Cía. m14

NAZCA, ARGERICH, PAEZ y Neuquén, 3 lotes á plazos. A 7 cuadras al Norte de Rivadavia, 4 de Avellaneda con eléctrico y á 30 metros de Gaona, entre edificios.
EL DOMINGO 20 de Marzo á las 4.30 p. m. Lote 7, bulevar Nazca entre Páez y Neuquen de 429,24 v. c., cercado por dos costados con edificios y pared y portón de fierro al frente. Lote 31. Páez, entre Nazca y la calle Nueva 178,82 v. c. Lote 40. Sobre la calle Nueva entre Páez y Neuquen 800 v. c. entre edificación moderna. Títulos perfectos. Seña 8 o|o y 2 o/o de comisión.
EL DOMINGO 20 de Marzo á las 4.36 p. m. Mañana detalles. Planos á nuestra casa 79 Piedras.—Enrique D. Lagos y Cía. m14

Chacras, Quintas y Solares EN NAVARRO

Sobre la estación

Moll

C. G. de F. C. Prov. de B. A

El Domingo 17 de Abril

en MENSUALIDADES

Después detalles

Enrique D. Lagos & Cía.

79—Piedras—79

V. S. Vinelli y Hno.

San Martin 284.—Sucursales: Pueyrredón 94. En Lomas: Laprida 850.

*EN MARCOS PAZ— 50 TE*rrenos conocidos por Danos, en la parte más edificada y con frente al camino real, á dos cuadras de la iglesia y de la plaza y próximos á la estación, colegio y municipalidad. Cercados con alambre tejido y acera al frente. Es un verdadero jardín, pues están llenos de árboles frutales y forestales y gran cantidad de viña de todas clases. Base $ 4 por mes el lote en 60 mensualidades sin interés. 3 mensualidades y nuestra comisión en el acto, 3 meses más al retirar el título provisional.
EL DOMINGO 20 de Marzo á las 3 p. m. Tren gratis á la 1 p. m. del Once. Boletos y planos en nuestras casas.—V. S. Vinelli y Hno.

5.000 VARAS EN MARCOS Paz en dos lotes de 2.500 varas cada uno. Terrenos conocidos por Morel, próximo á la iglesia, colegio y plaza; calle Alvear entre Pueyrredón y Perú. Base: 25 centavos la vara, 1|2 al contado y 1|2 á un año, sin interés.
EL DOMINGO 20 de Marzo á las 4.30. Seña 8 o|o. Comisión 2 o/o. Tren gratis, á la 1 p. m. del Once. Planos á nuestras casas.—V. S. Vinelli y Hno. m14

PIETRANERA RISSO-PATRÓN & Cía

463-B. Mitre-463

Socios:
José Pietranera, Juan Carlos Risso-Patrón y Fernando Gorcha

Vendida particularmente en $ 27.000

AZCUENAGA 579, CASA con cédulas entre Lavalle y Tucumán. Es un punto de los que más rápidamente se transforman. Actualmente se levantan allí numerosos edificios valiosos que dan significación al barrio aumentando la que le corresponde por ser centro de la ciudad. Base $ 17.000 de los cuales 4.000 en cédulas K con las que podrá continuar el comprador á estilo de plaza Ad-corpus.

EL DOMINGO 20 de Marzo á las 4.30, en la misma propiedad. Mide 9 v. 05x35.40. Consta de 4 habitaciones 1 pieza de madera y dependencias cloacas, gas y aguas corrientes. El edificio es antiguo y aunque puede reformarse es indudable que dada la importancia de la ubicación, debe estudiarse este negocio calculando la renta que allí daría un petit hotel ó una casa de varios pisos. Visítese de 9 á 11 y de 3 á 5. Títulos perfectos. Seña 8 o|o. Comisión 2 o|o. Informes B. Mitre 463.—PIETRANERA, RISSO PATRON & Cía. m18

CASA DE 2 CUERPOS, CON cédulas En Palermo, Beruti 1180 entre Alvarez y Salguero es decir en un gran barrio de familias. Con adoquinado y eléctrico al frente. Rodeada de excelentes construcciones. Edificio hecho con buenos materiales y hábilmente distribuído. Base pesos 15.000 de los cuales $ 8.500 en cédulas L con las que podrá continuar el comprador, á estilo de plaza. Ad-corpus.

EL DOMINGO 20 de Marzo á las 5.30 en la misma propiedad. Mide 10vx28.10 Cuatro habitaciones, baño pieza para servicio, cocina y dependencias Gran sótano. Cielos rasos de bovedilla, buenos pisos mosaicos celosías, cristales y detalles complementarios jardín al frente y fondo con frutales. Título perfecto. Seña 8 ojo. Comisión 2 o|o. Informes B. Mitre 463.—PIETRANERA RISSO PATRON & Cía. m13

2 CASAS EN UN GRUPO— Bulevar Mariano Acosta 453 y Ensenada 451 entre Convención y Areco. A 1 cuadra del bulevar Provincias Unidas y á 2 de Directorio ambas con tranvía eléctrico. A 3 cuadras de Rivadavia. Barrio de edificación compacta. Venta de las dos casas en un lote. Sin base A plazos.

EL DOMINGO 20 de Marzo á las 3, en la misma propiedad Miden 10 v. á cada frente por 40 de fondo y constan en conjunto de 8 piezas, 2 baños, cocina y dependencias, cielos rasos de yesos pisos de tea y mosaicos carpintería de cedro, galerías semisurgente con bomba jardín al frente. La propiedad esta dividida en 2 casas iguales lo que constituye una ventaja si se desea utilizarlas para renta. Visítense en cualquier momento. Seña 8 ojo Comisión 2 o|o. Informes B. Mitre 463.—PIETRANERA RISSO PATRON & Cía.

PARQUE DE SAAVEDRA— 17 notables terrenos, en la manzana que rodean las calles Superí, Roque Pérez, Correa y Ramallo, A 2 cuadras del parque y á 5 del eléctrico de Crámer Es el punto más alto de la capital el más pintoresco y el más higiénico. El servicio de tranvías que comunican con el centro, está perfectamente atendido. Base 3 $ la mensualidad á pagar en 80 meses y con sólo 2 mensualidades de seña. Los títulos son garantidos de primer orden.

EL DOMINGO 20 de Marzo á las 3, en los mismos terrenos. Los lotes son de 200 á 500 v. c. Se venderán con opción. La situación ventajosísima de estos terrenos, los indican como especiales para edificar la casa propia Condiciones de pago: 2 mensualidades de seña y 2 más al recibir la libreta. Las restantes del 1o. al 10 de cada mes en la casa bancaria de Supervielle y Cía., San Martín 150. Posesión inmediata. Comisión 2 o|o. Escrituras definitivas por la oficina de los señores Pedro y Juan Oxoby. Informes y planos, B. Mitre 463.—PIETRANERA RISSO PATRON & Cía. m9

CAMPO — EN GONZALEZ Chaves, A plazos, Notable fracción de tierra á 15 cuadras justas al Sur de la estación. 828 hect. de las cuales 126 dentro del mismo ejido del pueblo, sección chacras y las restantes, unidas, formando un sólo block. Son tierras ferilísimas que se prestan para toda clase de cultivos y también para ganadería, como la casi totalidad de las del partido de Tres Arroyos, uno de los más prósperos de la provincia de Buenos Aires. El hecho de estar en el importante pueblo Gonzáles Cháves, aumenta grandemente su importancia, A sólo 12 horas de la capital federal y á 6 del gran puerto de Bahía Blanca. Venta en un block por liquidación de negocios. Base 80 $ la hectárea. Reconoce una hipoteca de 20.000 pesos oro á 8 años y medio. El excedente 1|2 al contado y 1/2 á un año.

EL VIERNES 1o. de Abril á las 4, en nuestro salón de ventas B. Mitre 463. Linda por el N con el pueblo y quintas de González Chaves, por el O. con Etelvina F. González Chaves de Lorello, al S. con Angel Zivecchi y al E. con Florencia Gonzáles Chaves. Está alambrado en todo su perímetro y tiene poblaciones, jaguel y molino. La forma del campo que ofrecemos, se presta especialmente para la subdivisión, Comprarlo y vender después en lotes pequeños es hacer un negocio seguro. Como ubicación, es realmente ventajosa y las excepcionales condiciones de pago, lo ponen al alcance de un capital pequeño. Para visitarlo, dirigirse al señor José Pérez, dueño del Argentino Hotel, en Gonzáles Cháves. Títulos perfectos. Seña 8 o/o. Comisión 2 o|o. Planos é informes, á nuestra casa.—PIETRANERA RISSO PATRON & Cía. m11

CASA, CUYO 4282, ENTRE Gazcón y Rawson. Con eléctricos y buenos afirmados al frente y en todas las calles vecinas. A 1 cuadra del bulevar Corrientes. Es un barrio de fisonomía propia que se singulariza por su gran movimiento comercial. Base $ 15.000. A plazos.

EL DOMINGO 20 de Marzo á las 3 en la misma propiedad Mide 10vx48 y consta de sala, con sótano 4 dormitorios, pieza chica cocina caballeriza y dependencias. Construcción en cal cielos rasos de yeso pisos de tea carpintería de cedro. Gran patio adoquinado, que tiene distintas aplicaciones Con poco gasto se podría construir el zaguán un hall y los patios y quedaría una preciosa casa de familia. Como está es interesante por la clase de edificio y lo mismo que por la ubicación. Se compra y se hace una buena colocación de dinero Título perfecto. Seña 8 o|o. Comisión 2 o|o Informes B. Mitre 463.—PIERANERA, RISSO PATRON & Cía. m18

*2 CASAS DE FAMILIA—Ca-*lle Palermo 484 y 486 entre Acevedo y Lafinur A 1 cuadra de la Avenida Alvear y al lado del Parque y del Jardín Zoológico. A pocas varas de los tranvías eléctricos. Base $ 9.000 cada una. A plazos. Resueltamente para vender.

EL DOMINGO 20 de Marzo á las 5, en las mismas propiedades. Mide cada casa 8 v. x 36 y constan de 3 dormitorios, comedor con sótano, baño, cocina y dependencias Está construída la mitad de la sala y puede terminarse con un gasto insignificante. Construcción en cal. Frente de piedra artificial, cielos rasos de yeso, pisos de tea y mosaicos, puertas de cedro galería; semisurgente con bomba y depósito cloacas internas cañería jardín al frente. Paredes medianeras pagas, la de la casa número 480 es propia. Renta cada casa 108 $. Una familia que disponga de un pequeño capital, compra las dos y tiene buena casa para vivir y renta segura. Visítense en cualquier momento. Títulos perfectos. Seña 8 o|o. Comisión 2 o|o Informes B. Mitre 468. PIERANERA, RISSO PATRON & Cía. m18

HOY á las 3

LOS 17 NOTABLES TERRENOS

Del Parque de Saavedra

Calles SUPERÍ, R. PÉREZ, CORREA y RAMALLO

BASE, $ 3 la mensualidad

A pagar en 80 MENSUALIDADES

Pietranera Risso-Patrón y Cía.
463 Bmé. MITRE 463

1p

AVENIDA SAN MARTIN Y calles General Rivas y Empedrado, 19.551 v. c. en dos grandes fracciones, Con 140 varas de frente á la gran avenida. Sobre la cual se están colocando las vías del tranvía La Belga. A 3 cuadras de la parada del tranvía de Lacroze, conocida por Agronomía, A 8 de Villa del Parque y á 100 varas de la nueva estación Juncal, del Pacífico, que estará terminada en breve. Venta sin base por liquidación de negocios.

EL VIERNES 1o. de Abril á las 4, en nuestro salón de ventas, B. Mitre 463. Son lotes de 13.116 y 6.435 v. c. Es un negocio de primer orden. Después más detalles. Pidan planos á nuestra casa.—PIETRANERA RISSO PATRON y Cía. v22

EN QUILMES — CASAS Y terrenos, Calle Olavarría esquina Cervecería Argentina. A 2 cuadras justas de la estación del ferrocarril á la mano del tranvía eléctrico y frente mismo al gran establecimiento Cervecería Quilmes, que refleja su importancia sobre todos los alrededores. Son 8 lotes, entrando la esquina con edificio y otro lote, también con edificio, sobre la calle Cervecería. Venta sin base, por liquidación de negocios. Orden de realzar de cualquier manera.

EL DOMINGO 3 de Abril á las 5 en los mismos terrenos. Son lotes de dimensiones convenientes. El edificio de la esquina consta de salón para negocio y 3 piezas y la otra casa tiene 3 piezas y dependencias. Después más detalles. Informes y planos, B. Mitre 463.—PIETRANERA RISSO PATRON y Cía. v23

*VILLA LUGANO — CONTI-*nuación de nuestro remate del 6 del corriente suspendido por el mal tiempo. El saldo de 80 lotes en el punto más alto de la localidad. Son las manzanas B. y D. del plano anterior. La manzana B. está al lado de la vía. A 5 cuadras de la estación y á 3 de la Av. Larrazábal, con tranvía sobre las calles Somellera, Aquino, Zelarrayán, Alvariño, Corvalán y Araujo. Base 5 $ la mensualidad, en 80 meses, sin interés. Exigiéndose sólo una mensualidad de seña.

EL DOMINGO 27 de Marzo á las 2, en los mismos terrenos. Son lotes de 200 á 500 v. c. Todo el terreno ocupa una espaciosa meseta, desde la cual se domina el centro de la ciudad y los alrededores. Villa Lugano crece día por día, sus calles están abovedadas y tienen alumbrado sistema Kitson. Los lotes se entregarán medidos y amojonados, dentro de las líneas municipales. Condiciones de pago una mensualidad en el acto del remate y otra al recibir la libreta, 2) o|o de descuento al que pague al contado, Comisión 2 o|o. Escrituras por la oficina de D Spiro M. Ungaro, después de pagar 24 mensualidades. Posición inmediata El tren expreso gratis, saldrá de la estación Bs. Aires, calle Vélez Sárfield y Suárez el día del remate á la 1.30 p. m., parando en la estación Sáenz, tanto á la ida como á la vuelta. Los tranvías núms. 24 y 29 van á la estación Vélez Sárfield. Informes B. Mitre 463.—Pietranera Risso Patrón y Cía. m20

VILLA LUGANO

Continuación de nuestro remate del 6 del corriente

El saldo -- 80 preciosos lotes

Todos en una situación excepcional, por la proximidad á la estación y por la altura. Respecto del centro de la ciudad, se puede decir que están en un mirador.

BASE $ 5 POR MES, EN 80 MESES

Con 1 sola mensualidad de seña

El Domingo 27 de Marzo, á las 2 p. m.

Tren gratis de la estación Buenos Aires á la 1.30 en punto.

Pietranera Risso-Patrón y Cía.
463, Bartolomé Mitre 463

CASA SOBRE SANTA FE En Palermo. Oro 2896, entre Juncal y Cerviño A dos cuadras de la gran avenida. A la mano del Parque, del Jardín Zoológico y del Hipódromo Argentino Al lado de la nueva estación del tranvía Anglo-Argentino. Situación que tiene las ventajas de los barrios centrales Base $ 8.000 á plazos.

EL DOMINGO 20 de Marzo á las 5, en la misma propiedad. Mide 12v87x39.38, término medio y 8.60 de contrafrente 488 95 vc. Frente imitación piedra 8 habitaciones algibe. Pisos de tea y mosaicos buena carpintería marquesina de cristales, verja de material y fierro Título perfecto. Seña 8 o|o. Comisión 2 o|o. Informes B. Mitre 463.—PIETRANERA RISSO PA-

*EN EL CABALLITO 2 TE-*rrenos centrales. Calles Caballito y Cucha Cucha, esquina Méndez de Andés. A media cuadra del adoquinado de Cucha Cucha y Neuquen. A 3 cuadras de la estación Caballito y á igual distancia de los bulevares Gaona y Rivadavia con sus tranvías eléctricos. Rodeados de hermosas quintas de los señores Ayerza, Llorente, Cainzzo, Della Torre y otros. Base $ 8 v. c. 40 o/o al contado, 30 o/o á seis meses y 30 o/o á un año, sin interés.

EL DOMINGO 27 de Marzo á las 4, en los mismos terrenos. Un lote mide 222.75 y el otro 280.50 v. c. El hecho de dar frente á dos calles importantes, es una ventaja para edificar casa de familia con entrada independiente para servicio. Título perfecto. Seña 8 o/o. Comisión 2 o/o. Informes B. Mitre 408.—Pietranera Risso Patron y Cía. m20

*UNA CASA MODELO. AVE-*nida Río IV 591; esquina Riglos recientemente adoquinada. Con doble vía de eléctrico al frente. Es una situación de gran porvenir, pues la avenida Río IV se transforma de una manera sorprendente. Base $ 20.000. A plazos.

EL DOMINGO 3 de Abril á las 4, en la misma propiedad. Mide 18v50 á Río IVx87.26 á Riglos. Tiene 9 habitaciones y todos los detalles complementarios. Edificio hecho á todo costo sin economías. Después más detalles Visítese de 3 á 4.—Pietranera Risso Patrón y Cía. v25

*EN ADROGUE — 6 TERRE-*nos muy bien situados. A 5 cuadras de la estación Avenida Espora entre Sánchez y Divisoria (hoy Amenedo) y Amenedo entre Antonino M. Ferrari y Avenida Espora, por la cual deberá pasar el tranvía eléctrico del Sud Son terrenos altos rodeados de construcciones de mérito y lindando con casas quintas de importancia Sin base y á pagar 1,3 parte al contado 1|3 á 6 meses y 1|3 á un año, con 6 o|o de interés.

EL DOMINGO 27 de Marzo á las 4, en los mismos terrenos. Son lotes de 266 á 808 v. c., especiales para edificar la casa-quinta de recreo El aristocrático pueblo de Adrogué cuenta con gran número de familias que viven allí todo el año. A 25 minutos de Constitución y con gran número de trenes diarios y con ventajas que no tienen en la ciudad. Títulos perfectos. Escrituras por la oficina de D. José A. Casadó. Seña 8 o|o. Comisión 2 o|o. Informes y planos B. Mitre 463.—Pietranera Risso Patrón y Cía. m20

González Chaves

828 HECTAREAS DE RIQUISÍMO CAMPO

UNA PARTE DENTRO DEL EJIDO DEL PUEBLO

A 15 cuadras justas al S. de la estación

VENTA EN UN BLOCK POR LIQUIDACION DE NEGOCIOS

Es un campo que por su clase, por su situación y por su forma, se presta para ser fraccionado en chacras y ganar dinero. Para visitarlo, dirigirse al Argentino Hotel, en González Chaves.

BASE 80 $ LA HECTAREA, Á PLAZOS

El Viernes 1 de Abril, á las 4

En nuestra casa, Bartolomé Mitre 463.

Pietranera Risso-Patron y Cía.

*Bulevar PROVINCIAS UNI-*das. 164 terrenos inmejorables. A 2 cuadras justas al Este de la estación San Justo. La mayor parte de los lotes dan frente al bulevar Provincias Unidas, por el cual pasará en breve el eléctrico de la compañía La Capital, en cumplimiento de una cláusula de la concesión. Las concesiones Fontenelle y Cía y Vega Belgrano, también deberán llevar sus líneas al frente de los terrenos que ofrecemos. La importancia del mencionado bulevar, queda de manifiesto con solo recordar que es el único de entrada directa á la Capital Federal y que pronto estará adoquinado, según lo resuelto por el Gobierno de la provincia. Venta resuelta para liquidar un condominio. Base 3 $ por mes el lote, en 80 mensualidades, sin interés.

EL DOMINGO 3 de Abril A LAS 2.30, en los mismos terrenos. Son lotes de 217 á 1.013 v. c., interesantes todos desde cualquier punto de vista. Los empleados, los obreros, deben comprar allí, lo que se hace con centavos sin alterar presupuesto alguno. Teniendo el terreno, es fácil edificarlo, dadas las ventajas que ofrecen las empresas constructoras. Todo el que compre estará bien ubicado, á 2 cuadras de una importante estación y á 25 minutos del Once. Condiciones de pago, 3 mensualidades en el acto del remate y 3 más al recibir la libreta. Comisión 2 o|o. Las mensualidades restantes en el banco de Galicia. Títulos perfectos. Escrituras por ante la oficina de los señores Gómez y Valenzuela. Tren gratis del Once á la 1.30 con parada en Flores, tanto á la ida como á la vuelta, informes y planos B. Mitre 463.—Pietranera Risso Patrón y Cía. m20

*CASA EN FLORES — Con-*vención 2843, al lado del bulevar San Pedrito. A 3 cuadras de Rivadavia y á 5 de la plaza. Con eléctrico en la esquina y en todos los bulevares vecinos. Barrio de familias completamente lleno de buenos edificios Base 12.000 que reconoce en una hipoteca á un año, con opción á otro. El excedente al contado.

EL DOMINGO 27 DE Marzo á las 4 en la misma propiedad, 11.56x67.90 varas. Frente imitación piedra 3 dormitorios, comedor con sótano, baño con w. c., cocina y amplia pieza en altos, cielorrasos de yeso, piso de tea y mosaicos carpintería de cedro, galería, parral, fondo con frutales y jardín al frente aguas corrientes y cañerías para gas. Es casa muy bien construída, que seguramente interesará Visítese de 3 á 4. Título perfecto. Seña 8 o|o. Comisión 2 o|o. Informes B. Mitre 463.—Pietranera Risso Patrón y Cía. m20

PRECIOSA. CASA — recién construída, bulevar Monroe 4023 entre Tronador y Plaza, A 2 cuadras de los tranvías eléctricos y á 2 de la estación Coghlan con numeroso servicio de trenes. Rodeada de edificios flamantes ocupados por familias. El bulevar Monroe está adoquinado hasta Villa Urquiza y es la arteria principal de ese gran barrio de Belgrano. Base 12.000 $. A plazos

EL DOMINGO 27 de Marzo á las 3, en la misma propiedad. Mide 10 varas por 49.50 término medio. Edificio en cal, 2 amplios dormitorios, comedor con sótano, baño cocina, dos cómodas piezas en altos y dependencias, galería, cielorrasos de yeso, pisos de tea y mosaicos. Tiene media sala construída y frente imitación piedra, cloacas internas aguas corrientes y semisurgente con bomba, jardín al frente. Paredes medianeras y adoquinados pagos Es una casa alegre, higiénica y muy cómoda. Visítese de 2 á 4. Títulos perfectos. Seña 8 o|o. Comisión 2 o|o Informes B. Mitre 463 —Pietranera Risso Patrón y Cía. m20

*CASA CON CEDULAS GI-*ribone 354 entre Maure y Ushuaia. A 1 cuadra de la avenida Colegiales, con doble vía de eléctrico y á 1 también del bulevar Alvarez Thomas, á 3 de Forrego y á 50 varas de los tranvías 8?, 95, 96 y 97. Es un barrio de familias que progresa de una manera extraordinaria. Base $ 8.000 de los cuales $ 6.500 en cédulas serie L, el excedente al contado. Ad corpus

EL DOMINGO 27 de Marzo á las 4.30 en la misma propiedad. Mide 11v55x26.50. Edificio en cal, nueve flamante, 2 dormitorios comedor, baño, cocina y 1 pieza en altos. Techos de azotea, cielos rasos de yeso, pisos de tea y mosaicos, carpintería de cedro, aguas corrientes, cañería para gas, verja de material al frente. Visítese. Títulos perfectos. Seña 8 o/o. Comisión 2 o/o. Informes, B. Mitre 463.—Pietranera Risso Patron y Cía. m20

*CASA Y CORRALON O CA-*balleriza. Todo en cal. Con materiales de primera clase. Calle Pavón 3279 entre Lobería y Danel. A 1 cuadra de 24 de Noviembre y de Garay, con doble vía de eléctrico. Calles anchas en todos los alrededores con buenos afirmados y arboleda. Barrio de numerosa población. Base $ 11.000. A plazos.

EL DOMINGO 27 de Marzo á las 5, en la misma propiedad. Mide 10vx39.84 término medio y 9.80 de contrafrente. Detalles. La casa. Sala, con sótano y 2 balcones con celosías, mampara de cristales, 2 dormitorios, cocina y dependencias, cielos rasos de yeso, pisos de tea, carpintería de cedro, pasillo de piedra, gran portón con cristales y zaguán con techo de tea, cancel. El corralón, patio espacioso, adoquinado prolijamente, paredes impermeables, gran galpón de material, muy alto, con tirantería de hierro y techo de zinc, completamente nuevo, con capacidad para 25 caballos y construído, como todo lo demás, de acuerdo con las ordenanzas municipales vigentes. Pileta y depósito de residuos de portland. Semisurgente con molino, cloacas internas cañería para aguas corrientes en toda la propiedad gas y todos los detalles complementarios. Visítese en cualquier momento. Títulos perfectos. Seña 8 o/o. Comisión 2 o/o. Informes B. Mitre 463.—Pietranera Risso Patron y Cía. m20

ESQUINA CARLOS CALVO y Treinta y Tres. 2 casas, Carlos Calvo 4088 y Treinta y Tres 910, entrando el terreno de la esquina. Es un barrio de población densa que tiene un acentuado movimiento comercial y que se transforma con una rapidez increíble. Con doble vía de eléctrico al frente, con buenos afirmados y con todas las comodidades que se puedan desear Venta ad corpus

EL DOMINGO 27 de Marzo á las 4, en las mismas propiedades.

Detalle Carlos Calvo 4088. Mide 10v50 de frente por 25,63, con un martillo en contra, frente de 38 33 varas c., 2 dormitorios, comedor, baño, cocina y pieza para servicio, en altos, pozo cielos rasos de yeso, pisos de tea, carpintería de cedro. Base $ 8.500.

Treinta y Tres 910 con todo el terreno de la esquina Mide 11v74 á Carlos Calvo por 25.63 á Treinta y Tres teniendo un martillo á favor de 28 33 v. c., 2 piezas, cocina y dependencias Las paredes medianeras están pagas. Base $ 9.500. Título perfecto. Seña 8 o/o. Comisión 2 o/o. Informes B. Mitre 462.—Pietranera Risso Patrón y Cía. m20

*EN SAAVEDRA—LA ME-*jor manzana, dividida en 36 lotes y á pagar en 80 mensualidades, Calles Crámer Conesa, Dehesa y Arias, Frente á la plaza, á 3 cuadras de Cabildo, á 2 del bulevar Circunvalación y á 7 de los eléctricos de Lacroze y de la calle Crámer. Entre edificios de importancia. Base 15 $ la mensualidad, 2 mensualidades de seña.

EL DOMINGO 10 de Abril á las 3 en los mismos terrenos. Después más detalles Pidan plano con vistas de la manzana. PIETRANERA, RISSO PATRON Y Cía. m20

Pedro Basso

EL DOMINGO 20 A LAS 5.30 p. m. La finca calle de Aguero 1180/84 compuesta de 1 salon, 3 dormitorios, comedor, 1 pieza de altos para servicio, 2 cocinas, w. c. pozo semisurgente, pisos de zaguán y patios de mosaico, pisos interiores de pino tea, 1 pileta para lavar, 1 parral con su zarzo de fierro, cielos rasos de yeso en el salon y zaguán, cloacas, aguas corrientes y gas, su terreno mide 8 metros 860 milímetros de frente por 35 metros 50 milímetros fondo. Base de venta 14.000 $. Renta $ 150. Seña 8 o|o y 2 o|o de comisión Títulos perfectos. La casa puede visitarse todos los días. m12

E. De Chapeaurouge

LOS CAMPOS DE METILEO 10.000 hectáreas divididas en chacras, quintas y solares, que componen el pueblo Metileo, ubicado en la mitad Este del lote 16 y mitad Oeste del lote 20, letra D, sección 1a. de la Pampa Central, con la estación Metileo, F. C. O, en el centro del pueblo campo especial para toda clase de cereales como puede comprobarse con la gran cosecha obtenida en el presente año todo parejo, con agua dulce á poca profundidad y en comunicación directa con los grandes mercados de consumo y exportación: todo el campo está debidamente amojonado, mensurado, para que los compradores puedan darse bien cuenta de él y se vende libre de calles, según el plano de subdivisión: pocas tierras quedan para subdividirse en la sección 1a. de la Pampa, que es la más rica para agricultura.

EL MIERCOLES 23, JUEVES 24 y VIERNES 25 DE MARZO, en la misma estación Metileo después de colocada la piedra fundamental del nuevo pueblo y obsequiar á la concurrencia con un almuerzo campestre, se procederá á la venta sin base de esta importante fracción de tierra bajo las siguientes condiciones: chacras y quintas, 10 o|o al firmar el boleto, 30 o/o el 31 de Marzo de 1911, fecha que se entregarán las escrituras dando posesión de la tierra, 30 o/o el 31 de Marzo de 1912 y 30 o|o el 31 de Marzo 1913 con garantía de la misma tierra y 7 o|o anual sobre las dos últimas cuotas. solares en las mismas condiciones, pero sin interés entregandose las escrituras al efectuar el pago de la última cuota. Comisión 2 por ciento. Por datos á mi escritorio, Reconquista 545 y para ver el campo dirigirse á Juan Robustelli, en Metileo. v25m

GRAN LIQUIDACION DE solares y quintas en la estación Cevallos, F. C. P, pueblo Tomás Devoto, tierra especial para trigo y alfalfa, con agua dulce que varía entre dos y ocho metros.

EL DOMINGO 27 de Marzo á las 3 p. m. en la misma estación Cevallos, remataré el saldo de solares, quintas grandes y chicas que quedan en dicho pueblo, pagadero en sesenta mensualidades, sin interés y sin base. Por datos y planos á mi escritorio en la capital federal. [illegible]

Lambert y Hno.

*32.500 HECTAREAS INCLU-*sive 9.000 alfalfadas, con la estación "La Cautiva", F. C. B. A. P. en medio del campo sobre la línea principal de Buenos Aires á Villa Mercedes, ó bien entre las estaciones Laboulaye y Villa Mercedes. La estancia se encuentra á sólo 5 cuadras de la estación que venderemos por separado con una gran fracción de campo en su mayor parte alfalfado, cuyo detalle especificaremos en el acto del remate. Las aguadas se componen de 16 molinos, 10 norias, con sus correspondientes piletas de material, tanques australianos y bebidas, todas en perfecto estado, y rodeados la mayor parte de montes forestales. Los alambrados y edificios están construídos con material de primer orden. Hay bretes y corrales, última novedad para la marcación y aparte de las haciendas, y bañaderos con sus corrales para la hacienda lanar. Este establecimiento está dividido en chacras, quintas y solares que venderemos por orden de sus respectivos dueños en remate

EL DOMINGO 3, LUNES 4 y MARTES 5 de Abril próximo después de un almuerzo campestre con el cual obsequiaremos á la concurrencia. El remate se efectuará sobre los mismos terrenos hasta su conclusión.

CONDICIONES DE PAGO—Venta liberal y sin base. Por toda chacra de 50 hectáreas arriba las condiciones de pago, serán o 40 o|o del importe total al escriturar ó sea después de los 30 días de haber firmado el boleto de compra venta, y el resto, con uno, dos y tres años de plazo en cuotas iguales con el 7 o|o de interés anual, pagadero por semestre adelantado, ó el 8 por ciento de interés por semestre vencido. Toda fracción de campo, quintas y solares, serán pagaderos mitad al contado y el resto á un año de plazo con condiciones iguales de interés que por las chacras. Cada comprador abonará en el acto del remate el 10 o/o de seña con el 2 o/o de nuestra comisión. Títulos perfectos. Las escrituras serán otorgadas ante el escribano que indicarán los señores vendedores. El establecimiento y campo pueden visitarse todos los días. En la estación "La Cautiva" estará á todos los trenes el encargado de los dueños del campo señores Miguel Nieto y Gill, con un coche para llevar y dirigir los interesados en la revisión del campo. Por planos y detalles ocurrir á los señores Miguel Nieto y Gill, calle Esmeralda núm. 61, y á los martilleros, 385 Bmé. Mitre, Buenos Aires.—Lambert y Hno. v3a

*2260 HECTAREAS DE CAM-*po á pocas cuadras de la estación El Pampero ferrocarril Pacífico, ramal de Villa Valeria á Justo Daract y á 3 leguas de Villa Valeria.

EL DIA 30 de Marzo del corriente año, en nuestro escritorio remataremos por cuenta y orden de sus dueños, esa preciosa fracción de campo, en cuatro lotes, divididos en tres potreros bien alambrados con material de primer orden y con una pequeña fracción de campo alfalfado y el resto de campo virgen tierra apta para todo cultivo y especia para alfalfa, con el agua potable de 3 á 4 metros de profundidad sin tosca. Hay 3 potreros con su correspondiente molino con tanque australiano pozo semisurgente y bebidas. Los señores José Grotti é hijos que tienen colonia al lado del mismo campo han vendido el del corriente los primeros cereales de su colonia á precio de $ 9.75 el trigo que pesa 83 kilos por hectolitro y el lino $ 16.20 cada 100 kilos prueba evidente de la bondad de la tierra. Base de venta, lote núm. 1, 184 hectáreas 74 áreas 64 centiáreas $ 100 por hectárea; lote núm. 2 789 hectáreas, 50 áreas $ 50 por cada hectárea; lote número 3, 648 hectáreas 63 áreas 50 centiáreas, á $ 65 por cada hectárea Lote número 4, 647 hectáreas 50 áreas 63 centiáreas á $ 70 cada hectárea. Las medidas estipuladas son más ó menos y antes de la escrituración será mensurada nuevamente cada fracción. Condiciones de pago: el 40 por ciento del importe total al contado y el resto en uno y dos años de plazo, en cuotas iguales, con el 7 por ciento del interés anual Todo comprador abonará en el acto del remate el 10 por ciento de seña y el 2 por ciento de nuestra comisión. Los interesados pueden revisar el campo por Villa Valeria y por la estación El Pampero lindero con el mismo campo y está conocido en esa región por la propiedad de, señor G. de Miguel. Planos y detalles á nuestro escritorio B. Mitre 385. Buenos Aires.—Lambert y hermano. m10

Juan Carlos Naón y Cía.

673—Victoria—673

JUDICIAL — HERMOSA quinta en Muñiz próxima á la estación.

EL VIERNES 15 de Abril á las 3 p. m. en nuestro hall de ventas, Victoria 673 y de acuerdo con el siguiente

EDICTO JUDICIAL

Por disposición del señor juez de 1a. instancia en lo civil de la capital federal doctor Nicanor González del Solar y secretaría del doctor Fontana, se hace saber que los martilleros Juan Carlos Naón y Cía. han sido nombrados en los autos sucesorios de don Esteban Danneaux para vender en pública subasta una casa quinta de esa sucesión ubicada en el partido de General Sarmiento á inmediaciones de la estación Muñiz del F. C. al Pacífico (Provincia de Buenos Aires). Detalle: Su terreno. Mide 86 metros 60 centímetros de frente al NO. sobre el camino al Campo de Mayo por 173 metros 20 centímetros de fondo con frente al NE. sobre la calle de Florida á la que hace esquina. Afecta la forma de un rectángulo de una superficie de 14.999 metros 12 centímetros cuadrados. Edificio: Existe en este terreno un edificio principal de material, compuesto de sala, comedor, cuatro dormitorios, hall, dos cuartos de servicio, cocina, cuarto de baño, despensa, sótano, w. c., y además é independiente del anterior edificio existe otro cuerpo destinado á cocheras, caballerizas casa de peones rodeando la parte edificada, tiene plantaciones que abarcan casi todo el terreno, alambrados, molino, etc. Base las 213 partes de su tasación ó sean $ 33.333,22 m|n La persona más exigente encontrará en esta casa quinta todas las comodidades en que se puede pensar pues su edificio es nuevo y muy bien distribuído, entrando en su construcción materiales de primer orden, su gran extensión se presta también para especular dividiéndola en pequeños lotes lo que daría lugar á obtener pingues utilidades, pues está próxima á la estación del F. C. al Pacífico y á 2 cuadras de la estación del tranvía Rural Rodeada de las quintas más importantes de esa localidad las que le dan una fisonomía especial, teniendo á su frente las de Chapeaurouge, Mataldi, Del Valle, doctor Laure, S. Vergara, Fourcade, Alzaga de Domínguez, Millo Pasman, Delarche, Gutiérrez, Obligado, doctor Luis Mitre, etc.

EL VIERNES 15 de Abril á las 3 p. m. en nuestro hall, Victoria 673. El comprador entregará en el acto de la compra el 8 o/o de seña y el 2 o|o de comisión Más datos á nuestras oficinas, Victoria 673 ó á la del doctor Fontana en los Tribunales plaza de Mayo.—Juan Carlos Naón y Cía. m17

EN MAR DEL PLATA — A largos plazos, 2 esquinas centrales en 6 lotes de 645 v. c. á 413 v. c. lo que permite pensar en su adquisición para lindos chalets ó grandes casas de renta á 5 cuadras de la nueva estación del F. C. del S. á 10 del Bristol Hotel y próximo á los hermosos edificios de la señora condesa de Sena, Hillerot (nuevo), Udaondo (nuevo), Piñero (nuevo) y muchos otros. Son las esquinas formadas por las calles Corrientes y Castelli de la chacra número 274, manzana A y B de la división especial ó sean los lotes números 11, 12 y 13 de la manzana A, y 26, 27 y 28 de la manzana B, lindando con los señores Guerrero, Rufino Luro, Miguel Silva y palacio de la Sociedad de Beneficencia de Mar del Plata. Sin base á tanto la v. c. pagaderos 1/3 parte al contado 1|3 á un año y 1|3 á 18 meses con interés del 7 o|o y garantía hipotecaria, con orden terminante. Los terrenos que vendemos son de primer orden, altos y al mismo nivel de los del centro de Mar del Plata sería muy conveniente que los interesados los visitaran.

EL VIERNES 15 de Abril á las 3 p. m., en nuestro hall de ventas, Victoria 673. Escrituras por ante el escribano señor Turlo con oficina en la calle San Martín 92 (capital federal). Se exigirá el 8 o/o de seña y el 2 o|o de comisión Pidan planos y datos en nuestras oficinas, Victoria 673.—Juan Carlos Naón y Cía. m17

*JUDICIAL — UNA HERMO-*sa casa y 3 lotes de terreno en Villa Kiein (partido de San Martín).

EL DOMINGO 27 de Marzo, á las 3 de la tarde sobre la misma y de acuerdo con el siguiente

EDICTO JUDICIAL

Por disposición del señor juez de primera instancia en lo civil y comercial de esta capital doctor Maximiliano Aguilar y secretaría de Ramón V. Jiménez, se hace saber por el término de 15 días que los martilleros Juan Carlos Naón y Cía. procederán á la venta en público remate el día 27 del corriente á las 3 p. m. de los siguientes bienes situados en Villa Klein (partido de San Martín), pertenecientes á la sucesión de don Juan Aceto con la base de 80 por ciento de su tasación, lo 1o. Una casa compuesta de seis piezas, corredores, un galpón y cuadra de panadería, todos de material techos de zinc edificados en terrenos señalados como lote núm. 23 de la manzana 9 compuesto de 8 metros 30 centímetros de frente á la calle General Roca por 35 metros de fondo, valuada en $ 8.000 con la base del 80 por ciento ó sean pesos 6.400 moneda nacional 2o. Los lotes números 21 y 22 de la misma manzana 9 compuesto cada uno de 8 metros 30 centímetros de frente á la calle Roca por 35 metros de fondo, tasados cada uno en 1.000 pesos moneda nacional. Base $ 800 moneda nacional. 3o. El lote núm. 20 de la misma manzana, formando esquina á las calles General Roca y Rivadavia con 8 metros 42 centímetros de frente á la primera por 35 metros de frente á la segunda, tasada en pesos 1.500 Base, $ 1.200 moneda nacional. Los cuatro lotes se encuentran unidos y lindan por su frente al NE. con la calle Rivadavia, por su frente al SE con el bulevar General Rosa por el costado NE. con el lote núm. 24 y por el NO, con el lote núm. 19, todos de la misma manzana núm. 9 y reconocen una hipoteca por valor de $ 5.000 moneda nacional á favor de don Julio P. Matheu. Los martilleros exigirán del que resulte comprador el 10 por ciento de seña á cuenta de precio y el 2 por ciento de comisión que será á cargo del mismo Los títulos se encuentran agregados á los autos que se tramitan por la secretaría del que suscribe.—La Plata, Marzo de 1910.—Ramón V. Giménez, secretario. Más datos y planos á nuestro escritorio. Juan Carlos Naón y Cía., Victoria 673. m20

FURST Y DOMINGUEZ

¡Con 15.000 ladrillos gratis!

700 LOTES EN LA ESTACION FLORENCIO VARELA (F. C. S.)

A 6 cuadras de la estación, á 30 minutos de la capital. con 48 trenes diarios. La fracción más alta, dentro de la zona del circuito, y con frente á la vía del ferrocarril.

Pedimos que se visiten estos terrenos y se convencerán que no hay otros en venta mejor ubicados, más baratos, y con una oferta excepcional que permitirá á los compradores edificar en seguida.

BASE 2 $ EL LOTE POR MES

EN 80 MENSUALIDADES, SIN INTERES

El Domingo 3 de Abril, á la 1.15 en punto

Tren gratis de la estación Constitución.

Pidan planos y boletos gratis en Australia 569 (Boca); Florida 37, ó en nuestra casa, Cuyo 575.

2 $ LA CHACRA POR MES, en 80 mensualidades, 819 chacras en la Colonia San Juan, ubicada á pocas leguas de la capital de la provincia de San Juan, en el fértil valle de Calingasta, á 35 cuadras de Tontal y rodeada de numerosos pueblos tales como Calingasta, La Isla, Colorado Marandona, Tambería Vieja y otros. Está situada esta colonia en una posición inmejorable para ganadería y agricultura, como lo es el valle de Calingasta y regada por los ríos Los Patos, Calingasta y San Juan, y por un sinnúmero de arroyos dentro del campo que aseguran su fertilidad debido á esa fácil irrigación. El ferrocarril de Calingasta á San Juan divide por el centro á esta colonia y se ha cedido á la empresa el terreno necesario para la estación San Martín, que quedará ubicada en el mismo eje de este nuevo pueblo y colonia, cuyas chacras se componen de 10 á 15 hectáreas y se venderán con opción, al mejor postor. Nota: Entre los que resulten compradores se sortearán $ 1.000 que se acreditarán al precio de la compra. Base 2 pesos por mes cada chacra, en 80 mensualidades, sin interés.

EL SABADO 2 de Abril á las 8 de la noche, continuando el domingo 3 á las 2 de la tarde, ambos días en el salón de ventas de los señores Publio C. Massini y Cía., San Martín 81, Comisión 3 o/o. Seña 3 mensualidades. Posesión inmediata. Títulos perfectos. Pidan planos é informes en nuestra casa, Cuyo 575.—Furst y Domínguez.

HOY á la 1.45 en punto

Saldrá el tren gratis de la estación "Buenos Aires" (calles Vélez Sársfield y Suárez), á la cual conducen los tranvías 24 ó 29.

En "VILLA CIRCUNVALACION"

245 LOTES Y 4 CASAS

Recientemente construídas, con materiales de primer orden.

BASE, 4 pesos el lote por mes

BASE DE LAS CASAS 40 PESOS POR MES
En 80 MENSUALIDADES

Pidan hoy hasta las 11 a. m., planos y boletos gratis en nuestra casa, Cuyo 575.

FURST Y DOMÍNGUEZ

1p

VILLA CIRCUNVALACION, 245 lotes y 4 casas ubicadas frente por frente á la capital, y á pocas varas del bulevar y estación Circunvalación, donde en el corto término de un año se han edificado más de 100 casas, de las cuales una buena parte de ellas se han levantado en parte de estos terrenos que venderemos, que indiscutiblemente son los más altos de los alrededores de esta ciudad, y ubicados á sólo 20 minutos de la plaza de Mayo. Base pesos 4 el lote por mes, en 80 mensualidades.

EL DOMINGO 20 de Marzo á la 1.45, Tren gratis de la estación Buenos Aires, calles Vélez Sársfield y Suárez, á la que conducen los tranvías 24 ó 29. Pidan planos y boletos gratis en Victoria 1454, Bmé. Mitre 2284, ó en nuestra casa, Cuyo 575.—FURST Y DOMÍNGUEZ. m5

CASEROS Y ENTRE RIOS La soberbia esquina de Patagones y Manuel García, dividida en 2 lotes, á 1 cuadra de Caseros á la altura del 2.500, con tranvía eléctrico á 1 de La plaza Rivadavia y á 5 de Entre Ríos, y en un barrio esencialmente industrial, frente por frente á la Compañía General de Envases, y contiguo á la fábrica de alpargatas de Adot Hnos. De pequeñas dimensiones estos terrenos se adaptan para levantar casitas de renta que redituan un elevado interés Todo cercado de pared, vereda y adoquinado pago. Venta sin base, por división de condominio, pagadero 1/3 parte al contado, 1|3 á 6 meses y 1|3 á 1 año con 6 o/o de interés.

EL DOMINGO 20 de Marzo á las 2, sobre los terrenos. Pidan planos en nuestra casa, Cuyo 575.—Furst y Domínguez. m7

EN BANFIELD. PARA UNA quinta En 48 mensualidades, Notable fracción de terreno en el centro de este progresista pueblo, á tres cuadras de la calle Pavón (adoquinada), y con tranvía eléctrico núm 102 á plaza de Mayo y á una de la avenida Vieytes por donde pasará el tranvía á Floresta (ya en construcción). Calle Mendoza entre Vieytes y Talcahuano. Dimensiones 60 varas de frente por 62 varas 12 de fondo, por lo que se presta, dada su proximidad á la estación (5 cuadras), y las vías de comunicación que lo rodean, para formar en él una buena casa-quinta ó bien subdividir en 6 pequeños lotes, Venta sin base á tanto la vara.

EL DOMINGO 27 de Marzo á las 5, sobre el terreno, Seña 2 mensualidades Comisión 2 o|o. Planos en nuestra casa, Reconquista 575.—Furst y Domínguez. m20

700 GRANDES LOTES EN Florencio Varela, F. C. S., con 15,000 ladrillos gratis á cada comprador. Estos terrenos que son los más altos de los alrededores de la estación, quedan ubicados dentro de la zona del circuito, á 30 minutos de la capital, con 48 trenes diarios. Dan frente estos 700 lotes á la vía del ferrocarril, á la avenida del Circuito, teniendo á 6 cuadras la Nueva Estación del ferrocarril eléctrico á La Plata, de Otto Franke y Cía., y á 7 la estación del Circuito, cuya línea está construyéndose, y que unirá á Florencio Varela, Berazategui, Quilmes, Constitución, y Casa Amarilla, la cual será inaugurada el 25 de Mayo próximo, con un buen servicio de trenes, y de más velocidad que los actuales. El desarrollo de Florencio Varela, está llamando la atención, pues además de su edificación que aumenta diariamente, cuenta con telégrafo de la Nación y Provincia, escuelas, Bancos ó importantes casas de comercio y además una gran fábrica de cerveza y otra de productos químicos, en las cuales trabajan un crecido número de obreros. Los lotes varían entre 400 y 600 varas. Se ha construído en una parte de esta fracción un horno de ladrillos, al sólo efecto de regalar á cada comprador 15.000 ladrillos y de este modo fomentar la rápida edificación en dicho paraje Base 2 pesos el lote por mes, en 80 mensualidades, sin interés.

EL DOMINGO 3 de Abril á la 1.15 en punto, aunque llueva partirá un tren gratis de la estación Constitución, Seña 2 mensualidades Comisión 2 o|o. Calles abovedadas dentro líneas municipales y posesión inmediata. Pidan planos y boletos en Australia 569 (Boca), Florida 37 ó en nuestra casa, Cuyo 575.—Furst y Domínguez. m17

EN EL CENTRO DE LOMAS á plazos. Dos espléndidos lotes, calle Pereyra Lucena entre avenida Rodríguez y Acevedo, á cinco cuadras escasas de la estación, una del tranvía eléctrico y dos de la iglesia y plaza, por su posición es una de las ventas que más debe interesar á aquél que busca hacer su casa en los pueblos inmediatos á la capital, pues está en el centro y la parte más poblada de esa ciudad. Sus dimensiones son inmejorables. Mide cada uno 10 varas de frente por 64 de fondo cada uno. Sin base, con opción, pagaderos 1|3 parte al contado, 1|3 á 6 y 1/3 á 12 meses con 6 o|o de interés anual.

EL DOMINGO 27 de Marzo á las 3, sobre los terrenos. Seña 8 o|o, Comisión 2 o|o, Títulos perfectos. Planos é informes, en nuestra casa, Cuyo 575.—Furst y Domínguez. m20

Vicente Novelli

*EN BALLESTER — 3 ES-*pléndidos lotes de terreno de 10 por 66.62 cada uno con frente á la calle Santa Adelina y con alumbrado eléctrico y á 6 cuadras de la estación, frente al gran chalet del señor Porta, sobre los mismos terrenos remataré

EL DOMINGO 20 de Marzo, á las 3.30 de la tarde, Sin base y por lo que dén, á tanto la vara c. contado. Título perfecto. Seña 8 por ciento. Comisión 2 por ciento. Por más datos, Cangallo 685. m16

*EN SAN MARTIN. ESPLEN-*dida esquina de 20 por 30 varas, sobre la calle Lincoln y San José de Flores y con alumbrado eléctrico á dos cuadras del tranvía y del adoquinado. ¡Ojo, comerciantes! Remataré

EL DOMINGO 20 de Marzo á las 3 de la tarde, sobre el mismo terreno con la ínfima base de 2 $ la vara, Mitad al contado y mitad á un año, sin interés. Título perfecto. Seña 8 por ciento Comisión 2 por ciento. Por más datos. Cangallo 685 —V. Novelli. m16

Sabás C. Varangot

HOY HOY

EN MERLO—A PLAZOS 28 preciosos lotes á 3 cuadras justas de la estación y á una de la vía. Se rematarán con base de 2 $ el lote en 80 mensualidades sin interés.

EL DOMINGO 20 de Marzo á las 4. El tren gratis sale á las 2.30 de la Estación Once de Septiembre, el que parará en Flores é Ituzaingó Merlo tiene 40 trenes diarios y empalma con Marcos Paz, Saladillo y Lobos los terrenos son altos rodeados de edificios. Merlo es un pueblo antiguo y bien conocido, por lo tanto, no es necesario más recomendación. Se exigirán 3 cuotas al firmar boleto y otras 3 al escriturar con títulos definitivos ante el escribano señor Melchor A. Castroman. Avenida de Mayo 651. Pidan planos y más datos B. Mitre 656 y Catamarca [illegible]

G. Barbosa y Cía.

EN SAN ISIDRO — CASA muy cómoda, admirablemente ubicada, calle 3 de Febrero número 348, entre las de Moreno y Garibaldi, á una cuadra del gran bulevar Santa Fe (adoquinado) y á tres cuadras de la estación del F. C. C. A. Mide 15 varas de frente por 68 de fondo, constando su edificio de sala y gran comedor á la calle 2 dormitorios zaguán cuarto de baño, cocina y dependencias, corredores, jardín al fondo, con hermoso parral de hierro, etc. La casa está desalquilada y lista para entrar á habitarla.

EL DOMINGO 27 de Marzo, á las 4.30 p. m., la remataremos con la base de $ 6.000, pagaderos 1|2 al contado y el resto á 1 ó 2 años de plazo, con el 8 o|o de interés. Seña 8 o|o, Comisión 2 o|o, Más datos, á G. Barbosa y Cía., Bolívar 171. m20

*EN MARTINEZ — A UN PA-*so de la estación y á 1|2 cuadra del importante bulevar Santa Fe (adoquinado), 8 espléndidos lotes de terreno, sobre la calle General Güemes, una de las más importantes del pueblo.

EL DOMINGO 27 de Marzo, á las 3 p. m., sobre los mismos, los remataremos con la ínfima base de $ 1.50 la v. c. Seña 8 o|o. Comisión 2 o|o. Más datos, á G. Barbosa y Cía., Bolívar 171. m20

José Ricciardulli

Remates del domingo 20 de Marzo

EN LOMAS DE ZAMORA — A las 3 p. m. Terreno de 11.64 por 55.35 varas. Calle Santiago del Estero y Laprida, base $ 1.90 v. c. v20

*A LAS 4 p m. HERMOSO TE-*rreno central, entre edificios 16.73 por 55.54 varas. Laprida al lado de San Martín, Base $ 5.50 v. c. A plazos.

A LAS 5 p. m — CASA DE renta, Bolívar 480, sala, comedor, 4 dormitorios, galería, jardín y frutales, se compone de 2 lotes, uno de 10 por 40 varas con el edificio y el lote de al lado de 10 por 59 varas, Ad corpus, Base $ 5.500. Pueden dejarse $ 4.000 sobre hipoteca con el interés de 8 por ciento á 2 años de plazo. Títulos perfectos. Seña 8 o|o. Comisión 2 o|o. Informes Laprida 87 Lomas de Zamora [illegible]

Leoni y Beretta

HOY HOY

Á LAS 4

entre Talleres y Banfield

Propiedad Villa Angelita, calle San Martín entre Magnolia y Aráoz, á 3 cuadras al Oeste del tranvía 102.

BASE 3.500 $

Á LAS 5

PROPIEDAD EN TALLERES.

Calle Belgrano esquina 8. Base 6.250 $, á largos plazos.

1p

CASA PARA FAMILIA Y negocio, en Talleres ferrocarril Sud, Belgrano esquina 8, frente mismo á los galpones de los talleres del ferrocarril del Sud: 19v50 á la primera por 11 varas 46 á la segunda y 45 varas en un costado por la calle galería en toda la casa con cielos rasos de pino tea lustrado, pieza de servicio cocina de material pozo semisurgente con bomba y toda cercada de pared. Ocupada actualmente por un resaturant. Renta $ 1.200 anuales. Reconoce una hipoteca de 6.250 pesos al Banco Hogar Argentino que es la que sirve de base, pagaderos por mensualidades el excedente al contado.

EL DOMINGO 20 de Marzo, á las 5 de la tarde en la misma propiedad Títulos 2 por ciento. Informes á nuestra casa, San perfectos. Seña 8 por ciento y comisión Martín 337.—Leoni y Bereta. m15

En —

MUÑIZ

(F. C. P.)

Con 50 trenes diarios del F. C. P. y el tranvía Rural á vapor de Lacroze cuya línea será electrificada en breve.

La venta más importante

RODEADA DE EDIFICACION

Frente al gran Asilo de Huérfanos, á 3 cuadras de la estación Muñiz y á 10 de la estación San Miguel. Próximo al Campo de Mayo, donde en breve llegarán varias líneas de tranvías eléctricos ya concedidos.

61 amplios lotes únicos de 400 á 600 varas

BASE ÍNFIMA

5 $ POR MES EL LOTE

Pagaderos en 80 mensualidades, sin interés.

EL DOMINGO 27 de MARZO

Tren gratis de la nueva estación Retiro, á la 1.40 en punto, parando en Palermo á la 1.50.

Pidan boletos é informes, San Martín 337.

LEONI Y BERETTA

1p

EN MUÑIZ, F. C. P., á 3 cuadras al Norte de la estación, 61 lotes en el verdadero centro del pueblo rodeado de edificación. Por las quintas de los señores Broggi, Gamarine, Otamendi y otros, únicos lotes sin edificar, lo mejor y más notable de esa localidad, con frente á la Avenida San José. Ventas de esta clase no se presentan todos los días próximos al Campo de Mayo paraje alto y de un porvenir grandioso, pues esa zona será cruzada por varios tranvías eléctricos, además los numerosos trenes diarios que funcionan en el ferrocarril Pacífico cada 15 y 20 minutos, cuya línea será electrificada en breve otra línea del tranvía rural cruzará próximo á los terrenos; lo que ofrecemos está rodeado de importantes casas-quintas. Venta amplia y liberal con la base de $ 5 por mes el lote, pagaderos durante 80 mensualidades, sin interés.

EL DOMINGO 27 de Marzo. Tren gratis de la estación (nueva), Retiro, á la 1.40 y de Palermo á la 1.50. Pidan planos y boletos, San Martín 337.—Leoni y Beretta. m15

EN

Ramos Mejía

La manzana reservada

Con frente á la Avenida Gaona, á 6 cuadras de la estación.

36 LOTES

Base 5 $ por mes el lote

En 40 meses sin interés

El Dgo. 27 de Marzo

Tren gratis del Once á la 1 y 35 en punto.

Planos y boletos, San Martín 337.

Leoni y Beretta.

1p

EN RAMOS MEJIA. — 36 lotes. La manzana ideal rodeada de las importantes casas-quintas de los señores Pellet, Coronado Cadret y otras, con frente á la calle Gaona, donde se [illegible]

...será el tranvía eléctrico y con los adelantos del próximo ferrocarril eléctrico del Oeste, cuyo subterráneo ya se ha comenzado y que pondrá en comunicación estos parajes á pocos minutos de la plaza de Mayo. Venta amplia y liberal. Base $ 5 por mes el lote, en 40 mensualidades sin interés.

EL DOMINGO 27 de Marzo. Tren gratis del Once, á la 1.35. Pidan planos, boletos é informes, San Martín 337.—Leoni y Beretta. m15

EN FLORES — 4 LOTES Y una esquina, Avenida Campana y Lafuente. Base $ 10 por mes el lote, en 80 meses, sin interés.

EL DOMINGO 20 de Marzo á las 3 de la tarde. Seña, 3 mensualidades en el acto del remate y 3 al recibir la libreta. Informes San Martín 337.—Leoni y Beretta. m15

Ricardo J. Davel & Cía.

EN VILLA LONGCHAMPS— 3500 lotes—La tierra que ofrecemos en venta se recomienda por sí sola, situada á solo veinticinco minutos de la capital argentina, en un paraje de ubicación inmejorable, completamente rodeado de hermosas casas-quintas. Terreno altísimo, desde donde se dominan los pueblos de Burzaco, Rivadavia y Adrogué, con tierra fertilísima y agua potable á pocas varas. A todas estas condiciones naturales, deben agregarse las de otro orden, que perfilan de una manera acabada la futura gran Villa Longchamps, con todos los adelantos de las ciudades modernas, bulevares amplios, calles cómodas, perfectamente delineadas, soberbia estación del F. C. S., la mejor de toda la línea urbana, con el primer aerodromo de Sud América, con amplio campo de ejercicios físicos, autódromo é hipódromo. El gran negocio del día, para todo el mundo. Venta liberal, en 80 mensualidades sin interés y sin base. A los especuladores se presenta la mejor oportunidad, para realizar un rápido y excelente negocio, pues el colosal block de tierra que se entrega á la subasta pública, hace tiempo que se buscaba su venta para dar expansión á la importante población que rodea la Villa Longchamps, la que se encontraba sin medios de comunicación, por falta de líneas y estación del ferrocarril, que hoy existe. Compran sin dinero, en 5 años de plazo y sin interés. Para las personas de fortuna, es la mejor ocasión para comprar varios lotes y edificar sus casas-quintas de verano, buscando la higiene, la salud y el descanso. Paraje alegre y pintoresco, lleno de atractivos, comodidades y á pocos minutos de la capital. Para empleados y trabajadores ofrecemos la oportunidad de hacerse propietarios en un punto tan cercano de la capital, con insignificantes desembolsos estimulando el ahorro y realizando un negocio, pues la edificación creciente de allí significa valorización rápida y segura. En pleno conocimiento de estos datos, que ilustran la verdad misma del grandioso porvenir que tiene asegurado la Villa Longchamps. ¿Quién no compra un terreno? Comprar tierra allí, es no solamente ser práctico y previsor, si no algo más, es colocar el dinero á un interés colosal, en el paraje llamado á ser en tiempo breve el más predilecto de la sección urbana del Sur, por la naturaleza y la altura de los terrenos lo pintoresco y alegre del lugar, por la diversidad de sports, que hacen una creación nueva é ideal al solemnizar nuestro grandioso centenario. Gran negocio del día, sin base, sin interés y en 5 años de plazo. Remataremos

EL DOMINGO 10 de Abril, sobre los mismos terrenos, á las 2 de la tarde. Trenes especiales gratis, á la 1.30 p. m. en la estación Constitución. Por los planos, datos y boletos, solicitarlos á Ricardo J. Davel y Cía', Rivadavia 305, y á nuestras sucursales Flores, Unión 3958, Patricios 2981, La Plata, calle 7 núm. 1080. m29

Pablo Falbo

*PARA NOVIOS; EN FLO-*res casa, Arrecifes entre San Ramón y Portela. Terreno de 8 m. 66 cent. de frente al N. por 16 m. 86 cent. de fondo, recién construída 3 piezas, con pisos madera machimbrada de 1x3 de 1a. calidad, cielos rasos yeso cocina, pileta, w. c. con lluvia bomba de agua depósito, galería con cielo raso, pisos de mosaico, etc., lista para habitar. Base $ 5.000.

EL DOMINGO 20 de Marzo á las 4. Datos Bmé. Mitre 737. Seña y comisión 10 por ciento. m13

Salvador V. Pagano y Cía

Sociedad Salvador V. Pagano y Francisco E. Spina—Cuyo 1477. Unión Telef. 3284 Lib. v24m

*EN MORON. — EN EL CEN-*tro de esta importante localidad, 2 lotes de terreno bien situados de 17,32 por 58 metros c. u. terrenos conocidos por Loma Verde, frente á los señores Lebrero y Parpaglioni.

EL DOMINGO 20 de Marzo á las 4.30 p. m., sobre los mismos, sin base, á tanto la vara cuadrada.—Salvador V. Pagano y Cía., Cuyo 1477. m12

AVENIDA TRIUNVIRATO, á pocas varas de esta avenida, 2 hermosos lotes de terreno, en una importante zona, lotes de 10 por 35 y 10 por 45, Situados uno calle Charlone entre Chorroarín y Holnberg y otro calle Plaza entre Fraga y Rosetti, punto de lo mejor, donde la tierra aumenta su valor á pasos gigantescos cada día.

EL DOMINGO 20 de Marzo á las 3 p. m., sobre los mismos terrenos.—Salvador V. Pagano y Cía., Cuyo 1477. m12

EN BELGRANO, TERRENOS situados en un importante barrio, á 2 del adoquinado y 3 del hospital Pirovano y estación del ferrocarril, rodeados de bulevares y punto donde hoy nadie vende dado la enorme valorización que va adquiriendo cada día, ubicados sobre calle Quesada entre Roque Pérez y bulevar Mellán, á pocas varas del bulevar Congreso y Avenida del Tejar. Lotes de 10 por 40 cada uno.

EL DOMINGO 20 de Marzo á las 4.30 p. m., sobre los mismos. Base $ 2.50. Después detalles.—Salvador V. Pagano y Cía. Cuyo 1477. m12

*BULEVAR CORDOBA, CON-*tinuación de esta avenida, calle Giribone entre El Cano y de, Colegio, precioso lote de terreno ubicado en este importante paraje de inmenso porvenir y donde hoy nadie vende dado la enorme valorización que adquiere la tierra en esos barrios, lote ideal de 10 varas de frente por 44 de fondo, remataremos

EL DOMINGO 20 de Marzo á las 4 p. m. sobre el mismo terreno, con la base regalada de $ 5 v. c. Títulos de primer orden, seña 8 o/o. Comisión 2 o|o.—Salvador V. Pagano y Cía., Cuyo 1477. m19

MOTORES, MAQUINARIAS y todas las existencias del taller mecánico El Baradero en el Tigre, F. C. C. A. frente á la prefectura marítima, infinidad de artículos para mecánicos que en parte es el siguiente: 1 galpón de 7 por 14, con piso pino tea y chapas zinc, torno tornear de alta precisión, 1 canoa con motor á nafta fuerza 5 caballos, máquina agujerear, 1 aparejo hasta 1.000 kilos, limadora, tenazas, fraguas, mandril, tarraja, torno giratorio, 1 pieza de madera y varios útiles imposible detallar por su extensión.

EL DOMINGO 20 de Marzo á las 9 de la mañana, remataremos al más alto postor. Seña sin excepción. Comisión 10 o/o á cargo de los compradores. Detalles á Salvador V. Pagano y Cía., Cuyo 1477. m19

CASA DE RENTA, CALLE Guevara 342, paraje donde diariamente aumenta su valor la tierra, al lado de las avenidas Triunvirato, Rivera, Dorrego y otras, tranvías á todas direcciones, terreno de 10x70 vs., materiales de 1er. orden, nueva, galería, mosaicos, comedor y 8 habitaciones material y cielorrasos de yeso, 8 de madera y demás comodidades que merece una visita para apreciar.

EL DOMINGO 27 de Marzo á las 3 p. m., Base $ 17.000.—Salvador V. Pagano y Cía. v25

CASA CON CLOACAS BIEN situada, calle Bustamante 2317 entre Melo y Peña, situación inmejorable, construída con buenos materiales, de sala, comedor, 3 habitaciones, baño, cocina, w. c., cielorrasos de yeso, mosaicos, cancel, etc.

EL DOMINGO 27 á las 4.30 p. m, Base $ 15.000, mitad á plazo á interés corriente. —Salvador V. Pagano y Cía. Cuyo 1477. v25

EN FLORES, — TERRENO ideal, ubicado en un gran barrio rodeado de edificación y donde la tierra tiene un valor asombroso, lote de 10x48 varas, calle Baradero entre Convención y Arcos, al lado de las avenidas Pcias. Unidas y Directorio, rodeado de tranvías á todas direcciones y en el punto más alto y pintoresco de la localidad.

EL DOMINGO 27 de Marzo, á las 2 y 30 p. m. Base $ 6 v. c. Títulos perfectos. Seña 8 o/o. Comisión 2 o|o.—Salvador V. Pagano y Cía., Cuyo 1477. v25

EN SAN MARTIN (F. C. R.) en esta importante localidad y en el centro de la población, 8 hermosos lotes de terreno de 273 á 496 v. c., la ubicación preferida, calle San José de Flores, y de la Crujía, á pocas cuadras de la plaza y rodeados de edificios.

EL DOMINGO 27 de Marzo á las 2 y 30 p. m. Sin base. Títulos perfectos. Seña 8 por ciento, Comisión 2 o|o.—Salvador V. Pagano y Cía., Cuyo 1477. v25

Delfor Del Valle

EN SAN FERNANDO — A plazos. Cuatro lotes de terreno con una esquina. Calles Once de Septiembre y General Necochea. Sobre el camino adoquinado al Tigre. En la parte más pintoresca y poblada de la ciudad. Base $ 3 la vara cuadrada. Forma de pago: tercera parte al contado y el resto á uno ó dos años de plazo, sin interés. Seña 8 o|o, Comisión 2 por ciento.

EL DOMINGO 20 de Marzo á las 4 p. m. Planos y datos á Perú 161. — D. del Valle. m15

AUMENTA

Diariamente el valor de la tierra que remato

HOY en MORENO

A LAS 3 P. M.

Sin base. En 60 meses, sin interés. Es oportunidad única. El subterráneo empieza á 23 minutos á Plaza Mayo.

JOAQUÍN M. TUCHI

San Martín 425

Joaquín M. Tuchi

EL SUBTERRANEO DEL F C. O. y el tranvía eléctrico de Liniers á Luján, son los grandes factores que darán dentro de muy poco tiempo un valor inmenso á la tierra de Moreno, por ser ese punto, el límite de todos esos medios rapidísimos de comunicación que colocarán á Moreno á 23 minutos de plaza de Mayo. El que hoy adquiera allí un pedazo de tierra, garantido, recogerá 20 veces lo que pague. Distan 2 cuadras de la estación, 1 de la plaza é iglesia y lindan con un colegio. Se rematarán sin base á tanto la v. c. en 60 mensualidades, sin interés. Posesión en seguida. Títulos perfectos.

EL DOMINGO 20 de Marzo á las 3, sobre los mismos terrenos. Son los 18 lotes que constituyen todo lo más valioso sin vender de aquel sitio de porvenir descontado. Seña 3 mensualidades, 3 más al retirar el título provisional y 2 o|o de comisión. Planos é informes en Moreno al señor Prudent- ó en mis oficinas centrales, San Martín 425. —J. M. Tuchi. m15

ARTURO DEMARCO

HOY	EL DOMINGO 27
5 LOTES	5 LOTES
Río IV, Curapaligüe y Directorio, á largos plazos.	Pedernera y Avenida Campana, en 60 meses, sin interés.
Lea aviso correspondiente.	Lea aviso correspondiente.

RIO IV, CURAPALIGUE Y Directorio, 4 lotes, la esquina de Directorio y Thorne, con 29 varas al bulevar superficie 380 v|c., la esquina de Malvinas y Convención un lote sobre Convención y otro sobre Directorio, al lado de Curapaligüe adoquinada y con eléctrico, están á 1 cuadra de Río IV, con tranvías 43, 43 y 45 Condiciones de pago 1/8 parte al contado y el resto á 1 ó 2 años de plazo.

HOY DOMINGO 20 Marzo á las 4 p. m. Pidan planos ydatos Garay 2382, C. T. 429 Sud. m13

TREINTA Y TRES 1145 — 10x26 comedor 3 piezas baño galería cielos rasos de yeso, celosías jardín etc.

EL DOMINGO 27 de Marzo á las 10 de la mañana. Sin base pasando 5.000 $ que tiene en hipoteca. Datos, Garay 2382.

BASE 4.800 $ — METAN 54 á una cuadra al Norte de Chiclana y Boedo con tranvías 23 47 y 6. Tiene 4 piezas y mide 10 por 31 varas.

HOY DOMINGO 20 de Marzo, á las 5. m15

ESQUINA LOYOLA 1090 Y Godoy Cruz. Edificio de 3 piezas cocina, cielos rasos de yeso pozo semisurgente y cloacas domiciliarias. Base $ 4.000.

HOY DOMINGO 20 de Marzo, á las 3 de la tarde. Datos, Garay 2382. m15

ESQUINA Y TRES LOTES Primero la esquina Tigre 596 y 600 esquina Cachi. Salón de negocio y dos piezas. Mide 15 por 15 Base 4.500 $ á plazos entrando los armazones de almacén. Terreno Tigre al lado de Cachi, con algún edificio. Base $ 1.000 y dos lotes Cachi entre Tigre y Famatina uno en 30 meses de plazo y otro á un año

HOY DOMINGO 20 de Marzo á las 4 de la tarde. Están á una cuadra del tranvía núm. 47 de la Avenida Saenz. Datos Garay 2382. m15

MAZA, AL LADO DE LAS Casas de forma irregular Superficie 380 varas cuadradas. Sin base.

HOY DOMINGO 20 de Marzo á las 4.30 de la tarde. m15

*MERLO AL LADO DE CU-*rapaligüe de 10x31 varas. Sin base.

HOY DOMINGO 20 de Marzo á las 4 de la tarde. m15

EN 60 MENSUALIDADES. sin interés—5 lotes, entrando una soberbia esquina de 17x27, Pedernera y avenida Campana, localidad importante, á 7 cuadras al Sur de la plaza de Flores, á 1 de Varela, adoquinada y á 2 del adoquinado de Pedernera; hay lotes de 250 á 750 v. c. Venta sin base.

EL DOMINGO 27 de Marzo, á las 4 p. m. Planos, Garay 2382. Unico desembolso, 2 cuotas. m20

*CHICLANA ESQ. 24 DE No-*viembre —Soberbia casa, adoquinado pago, por las 2 calles y tranvías por ambas, núms. 47, 23, 6 45 y 46, dimensiones excepcionales, 13.30 varas al buevar, 16.30 al otro frente, 21.50 en un costado. Sup. 291 v. c. Sin base, 1|3 parte al contado, resto á 1 y 2 años interés 8 o|o anual.

EL DOMINGO 27 de Marzo, á las 3. Planos y datos, Garay 2382. m20

Leoncio Goñi & Reynaldo Parravicini

En MAR del PLATA

54 LOTES A GRANDES PLAZOS

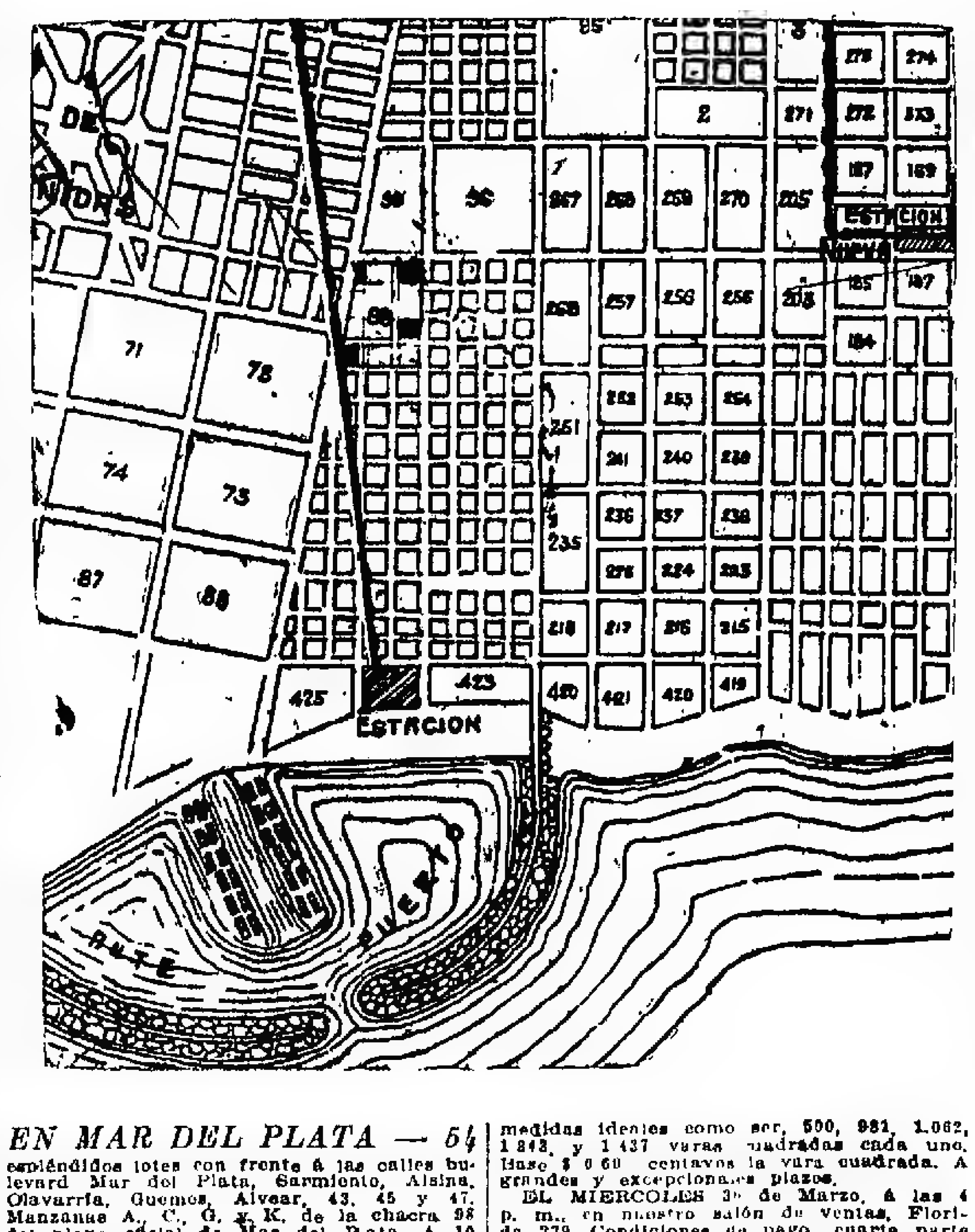

EN MAR DEL PLATA — 54 espléndidos lotes con frente á las calles bulevard Mar del Plata, Sarmiento, Alsina, Olavarría, Guemes, Alvear, 43, 45 y 47. Manzanas A., C., G. y K. de la chacra 98 del plano oficial de Mar del Plata. A 10 cuadras de la nueva estación del puerto comercial y á 12 de la nueva estación de pasajeros del F. C. S. Terrenos altos y de gran porvenir por la situación en que se encuentran, ocasión como pocas veces se presenta para hacer un espléndido negocio de especulación, dadas las condiciones de pago en que se realiza la venta. Oportunidad para realizar una ganancia de 500 por ciento antes de un año. Los lotes son de medidas ideales como ser, 500, 981, 1.062, 1.843, y 1.437 varas cuadradas cada uno. Base $ 0.60 centavos la vara cuadrada. A grandes y excepcionales plazos.

EL MIERCOLES 30 de Marzo, á las 4 p. m., en nuestro salón de ventas, Florida 239. Condiciones de pago cuarta parte al contado en el acto de escriturar, cuarta á 6, 18 y 24 meses de plazo con garantía hipotecaria y 8 por ciento de interés anual, pagaderos por semestres adelantados. Escrituras por ante el escribano don Joaquín Calviño, San Martín 76. Títulos perfectos. Seña 8 o/o. Comisión 2 o/o. Soliciten planos y demás datos á Florida 239, Buenos Aires, ó San Martín 134, Mar del Plata.— L. Goñi y R. Parravicini v29

Juan A. de Armiño

EN VILLARINO — LOTE 76. En fracciones. A plazos. Tierra reconocida excelente para el trigo y la alfalfa.

EL DOMINGO 27 de Marzo en Bahía Blanca en el café América remataré el campo, lote 76 de Villarino en fracciones de 100 y 200 hectáreas con la base de pesos 35 la hectárea, pagaderos en la siguiente forma. Los compradores entregarán al bajar el martillo el 10 o|o del importe de sus compras y otro 10 o|o al escriturar, á más tomarán á su cargo la hipoteca de 28 pesos que grava cada hectárea en cédulas hipotecarias nacionales serie K, de 6 por ciento de interés y 1 o|o de amortización anual y pagarán el resto dentro del plazo de 5 años con garantía hipotecaria en segundo término y 7 o/o de interés anual, semestres adelantados. Los compradores no estarán sujetos á entregar una determinada suma todos los años sino que dentro del plazo establecido, podrán pagar cuando y cuanto mejor les convenga y chancelar esta deuda parcial ó totalmente. Las fracciones se entregarán amojonadas de acuerdo con el plano de subdivisión. Títulos perfectos. Las escrituras se otorgarán en Bahía Blanca por la escribanía de Casanova. Comisión 2 o/o á cargo de los compradores. Se revisa por la estación Médanos, F. C. S. dirigiéndose á los señores Sosa y Souza. Pidan planos y detalles á mi escritorio, B. Mitre 333.—Juan A. de Armiño. v25

Domingo C. Daneri

*CASA PRINGLES 1226 EN-*tre las Avenidas Rivera y Río de Janeiro, á un paso de Gaona y Córdoba, con tranvías para todos los rumbos del municipio, siendo la situación de este barrio la más significativa del Noroeste de la metrópoli, consta de 4 piezas cocina con económica y pieza de baño y servicio, galería, patio de mosaico etc.

EL DOMINGO 20 de Marzo á las 4 de la tarde Base $ 7.500. Informes 25 de Mayo 218. -Domingo C. Daneri. m15

TERRENO IDEAL 10 por 17 varas Argañaraz (adoquinada) casi esquina á Río de Janeiro en la localidad codiciada y de brillante porvenir.

EL DOMINGO 20 de Marzo, á las 4 de la tarde. Base $ 15 vara cuadrada. Títulos perfectos. Informes 25 de Mayo 218.—Domingo C. Danerí. m15

*CASA URIARTE 1222 AL la-*do de Rivera, adoquinada y tranvías á todas direcciones, compuesta de dos piezas y comedor galería patio de mosaico, etc. Construcción en cal, terreno de 10 por 40 varas.

EL DOMINGO 20 de Marzo á las 3 de la tarde. Base 7.000 $. Informes 25 de Mayo 218.—Domingo C. Daneri. m15

Oficina de Tierras Públicas

AVISO OFICIAL

*REMATE DE VARIAS man-*zanas de tierra en esta ciudad, en las inmediaciones de la Facultad de Agronomía y Veterinaria por el martillero don Francisco Ouviña. El acto tendrá lugar

El día 2 de ABRIL, á la 1 p. m., en la Oficina de Tierras Públicas. La base para la venta es de 0.20 centavos el metro cuadrado. Las condiciones son las siguientes y han sido aprobadas por el Poder Ejecutivo por decreto de Enero 25 de 1910.

CONDICIONES:

1a. El pago se efectuará en la forma siguiente: 10 por ciento en efectivo como seña, en el acto de firmar el boleto, más el 2 por ciento de comisión del martillero, 10 por ciento dentro de los veinte días siguientes á la aprobación del remate y el resto en cuatro anualidades, firmándose letras con garantía hipotecaria de la tierar comprada y con el interés del 6 por ciento anual.

2a. La aprobación del remate se hará saber á los compradores por edictos publicados, durante cinco días, en dos diarios de esta ciudad.

3a. Los compradores deberán efectuar el pago del precio en Tesorería General dentro del plazo comprendido entre la primera publicación del edicto á que se refiere el artículo anterior y los quince días subsiguientes al vencimiento de la última publicación.

4a. A los compradores que hubieren pagado el precio, la Oficina de Tierras les dará posesión á más tardar, dentro de los treinta días subsiguientes al plazo señalado en el artículo 3o., y previa presentación por escrito, á fin de dejar la debida constancia.

5a. La venta antes de considerarse consumada deberá ser aprobada por el Poder Ejecutivo, quien se reserva la facultad de aprobarla ó no; y una vez aprobada la adjudicación quedará caduca y la seña y comisión perdidas, si el comprador no obla el precio en el plazo y condiciones establecidos.

6a. El Poder Ejecutivo otorgará las escrituras de compra-venta dentro de los noventa días subsiguientes al vencimiento del plazo señalado en el artículo 4o., bajo pena de rescindirse la venta con pérdida para el el comprador de la mitad de lo ue hubiere entregado, más la seña y comisión que quedarán integramente perdidas.

7a. El martillero deberá exigir de cada comprador, al tiempo de firmar el boleto respectivo, su nacionalidad y domicilio legal en esta ciudad.

8a. El martillero encargado de la venta deberá dar cuenta á la Oficina de Tierras dentro de los cinco días de efectuado el remate acompañando los boletos y la constancia, de haber hecho entrega en la Tesorería General sin deducción alguna, de la seña y comisión recibidas, debiendo al mismo tiempo acompañar dos planillas detalladas de la venta y otra á la Contaduría General, en la que se enumere: nombre del comprador, número del lote precio por metro, precio total, seña, comisión, nacionalidad y domicilio legal del comprador, en esta ciudad.

De acuerdo con lo dispuesto por decreto de Poder Ejecutivo, de fecha 20 de Octubre de 1903, el martillero encargado de la venta no podrá aceptar giros de los compradores por el pago de la seña ó comisión; y en caso de aceptarlos será el martillero el exclusivo responsable del pago de ellos.

Los interesados deberán inspeccionar antes de día del remate los terrenos que se venden, no admitiendo reclamo alguno de los que resulten compradores, por la mala calidad de los terrenos que adquieran, ni por cualquier otro defecto visible que contengan.—La Plata Marzo de 1910—Adolfo Bayma, oficial mayor.

Superficie de las manzanas 72, 75, 78, 82 y 86

LOTE	SUPERFICIE
a.	1200 m. c. 000
b.	1200 " 000
c.	1200 " 000
d.	1200 " 000
é.	1836 " 000
f.	1836 " 000
Total	8472 m. c. 000

MANZANA	SUPERFICIE
1.	10.223 m. c. 62 mts.
2 (parte)	1.350 " 00 "
4.	10.908 " 00 "
5.	10.908 " 00 "
8.	10.908 " 90 "
9 (parte)	2.740 " 50 "
21.	11.400 " 00 "
22.	14.400 " 00 "
28.	14.400 " 00 "
30.	14.400 " 00 "
34	14.400 " 00 "
42.	14.400 " 00 "
46.	14.400 " 00 "
54.	14.400 " 00 "
66.	15.018 " 00 "
67.	15.018 " 00 "

Por planos y datos, ocurrase á la oficina. m18

*REMATE DE LOTES FIS-*cales en Villa Riachuelo, capital federal, por el martillero don José B. Montero.

EL DIA 4 de Abril y subsiguientes á la 1 p. m. La base para la venta es de pesos 0.60 m|n el metro cuadrado (de acuerdo con el artículo 1o. de la ley de 26 de Julio de 1887 y decreto de Enero 13 de 1910).

CONDICIONES:

1o. El remate tendrá lugar en la Oficina de Tierras el día 4 de Abril y siguientes á la 1 p. m. La base de venta será de pesos 0 60 el metro cuadrado

2o. El pago total del precio se hará al contado, en dinero efectivo y sin descuento alguno.

3o. Los compradores entregarán como seña al tiempo de firmar el boleto respectivo el 10 o|o del precio más el 2 o|o de comisión al martillero.

4o. La aprobación del remate se hará saber á los compradores por edictos publicados por cinco días en dos diarios de esta ciudad y uno de la capital federal.

5o Los compradores deberán efectuar el pago del precio en tesorería general, dentro del plazo comprendido entre la primera publicación del aviso á que se refiere el artículo 4o. y los quince días subsiguientes al vencimiento de la última publicación.

6o. Abonado el precio, los compradores podrán tomar la posesión ó pedirla á la Oficina de Tierras, por escrito, quien se la dará con intervención del Departamento de Ingenieros.

7o. La venta en remate antes de considerarse consumada deberá ser aprobada por el Poder Ejecutivo quien se reserva la facultad de aprobarla ó no, y, una vez aprobada, la adjudicación quedará caduca y la seña pérdida igualmente que la comisión, si el comprador no obla el precio en el plazo y condiciones establecidas.

8o El Poder Ejecutivo otorgará las escrituras de compra-venta dentro de los noventa días subsiguientes al vencimiento del plazo señalado en el artículo 5o., bajo pena de rescindirse la venta con pérdida para el comprador de la mitad de lo que hubiese entregado, más la seña y comisión que quedarán integramente perdidas.

9o. El martillero deberá exigir de cada comprador, al tiempo de firmar el boleto respectivo, su nacionalidad y domicilio legal en esta ciudad como lo dispone el decreto de Agosto 3 de 1895.

10o. El martillero encargado de la venta dará cuenta á la Oficina de Tierras dentro de los cinco días de efectuado el remate, acompañando las boletos y las constancias de haber hecho entrega en tesorería general de la seña y comisión recibidas sin deducción alguna, debiendo entregar á la contaduría general y á la Oficina de Tierras, una planilla detallada de la venta, en la que se enumere: nombre del comprador, partido, superficie precio del metro cuadrado precio total, seña comisión, nacionalidad y domicilio legal del comprador en esta ciudad.

Los interesados deberán inspeccionar, antes del día del remate los terrenos que se venden no admitiéndose reclamación alguna de los que resulten compradores, por la mala calidad de los terrenos que adquieran, ni por cualquier otro defecto visible que contengan. El martillero encargado de la venta no podrá aceptar giros de los compradores por el pago de la seña ó comisión; y en caso de aceptarlos, será el martillero exclusivo responsable del pago de ellos.—La Plata Marzo de 1910 —Adolfo Bayma, oficial mayor.—Por planos y datos ocúrrase á la Oficina de Tierras. v28

Julio M. Pestaña

HOY

1p

EN PALERMO. A POCAS varas de la Avenida Alvear y del Parque 3 de Febrero soberbia situación. De dos casas y una espléndida esquina. Calle Acevedo 3315 y 3325 y la esquina Palermo y Acevedo. A plazos Mitad al contado y mitad á un año, con hipoteca é interés del 7 o|o anual.

EL DOMINGO 20 de Marzo á las 4 1|2 p. m. las venderé sobre las mismas con arreglo al siguiente detalle: Casa Acevedo 3315|17 Terreno 10 vs x 29 vs. Ad-corpus. Edificio sala a. frente ocupada por una peluquería, zaguán con piso de mosaico y puerta de calle de cedro, 5 piezas más, cielos rasos de yeso pisos de madera galería, celosías en el primer patio, una pieza de altos pozo con bomba. Renta mensual pesos 150. Base $ 14 000 Casa Acevedo 3325, Terreno 10 varas por 28,40. Ad-corpus. El edificio poco más ó menos igual al anterior pero sin galería ni celosías. Renta $ 125 m|n Base $ 11.000 m/n. Terreno esquina Palermo y Acevedo, 10.40 varas por 29.84. Superficie 300 varas aproximadamente. Sin base. La ubicación de estas propiedades sobre los paseos privilegiados de la capital como son el Parque 3 de Febrero y el Jardín Zoológico, así como las grandes obras que en conmemoración del centenario se están efectuando en sus alrededores les aseguran un porvenir tan grandioso que hacen innecesaria toda recomendación Títulos perfectos. Seña 8 o|o, Comisión 2 o/o. Informes Maipú 69. Nota: Las escrituras se otorgarán por la oficina de don Eduardo L. Durao. Otra: Pueden tasarse. m15

Arturo Barros y Cía.

San Martín 50

Sucursal en Lomas de Zamora, Avenida Meeks 150, á cargo de Eduardo Casaravilla Vidal. Atiende de 9 á 12 a. m. y en la casa principal de 2 á 4 p. m. v23

HOY

1p

VIAMONTE 1620 AL 30. — Edificios antiguos en pleno centro, dentro del radio, en que la influencia de Callao, del Palacio de Justicia, del teatro Colón y de la importante edificación moderna, que allí ha surgido, asegura mayor valorización cada día. Constan de varias habitaciones en buen estado, y producen renta sin contrato. El terreno de 16 varas de frente por 49 vs. de fondo, teniendo un martillo en favor en el fondo de 9 vs. por 8 vs. Base $ 70.000, de cuyo importe se deducirá una hipoteca de $ 60.000, si así lo desea el comprador.

EL DOMINGO 20 de Marzo á las 3 p. m. en la misma propiedad. Título perfecto. Seña 8 o|o. Comisión 2 o|o. Informes, San Martín 50.—Arturo Barros y Cía. m11

HOY

1p

RODRIGUEZ PEÑA 641— Edificio en buen estado, en una ubicación interesante y prestigiosa. A una cuadra de Callao y con una edificación valiosa á su alrededor, que guarda relación con la importancia del barrio. Consta de cuatro habitaciones principales, dos altas y dependencias. El terreno mide 8 1|2 de frente por 14 varas de fondo. Cabe allí un lindo petit hotel. Base 18.000 pesos de cuyo importe se deducirá una hipoteca de pesos 15.000 por tres años al 7 por ciento. Se trata pues de una compra sin desembolso.

EL DOMINGO 20 de Marzo á las 4 p. m. en la misma propiedad. Título perfecto. Seña 8 o|o. Comisión 2 o/o. Informes, San Martín 50.—Arturo Barros y Cía. m9

HOY

1p

LOMAS DE ZAMORA — 5 amplios lotes sobre la avenida Garibaldi entre España é Italia á pocas cuadras de la estación y á un paso de la avenida Meeks. Rodeados de varias quintas Base $ 3 v. c. Con facilidades de pago.

EL DOMINGO 20 de Marzo á las 4 p. m., sobre los mismos terrenos. Cada lote mide 10 varas por 50 paras Títulos perfectos. Escrituras ante el escribano señor Adolfo Silvano San Martín 56 Seña 8 o|o. Comisión 2 o/o. Informes en nuestra sucursal en Lomas. Avenida Meeks 150 ó en San Martín 50. Buenos Aires.—Arturo Barros y Cía. m14

PUEBLO

QUEHUE

v27

PUEBLO QUEHUÉ, EN LA colonia Tomás Lunt, en la misma estación entre General Acha y Toay, 7.500 hectáreas divididas en chacras, quintas y solares, en la misma estación Quehué, F. C. P.

EL DOMINGO 27 de Marzo en la misma estación y sobre el mismo pueblo, después de obsequiar á la concurrencia con un almuerzo campestre se procederá al remate de esta importante fracción de tierra. Fracciones de 500 hectáreas arrendadas, chacras libres de 5 á 6 hectáreas, quintas de 2 hectáreas y 34 manzanas de pueblo divididas en solares de 1.000 metros más ó menos. Las fracciones, las chacras y quintas se venderán sin base y podrán pagarse 25 o|o al contado y el resto en tres cuotas iguales de 1, 2 y 3 años de plazo con pagarés hipotecarios é interés del 7 o|o anual. Los solares se realizarán con base de $ 2 cada uno por mes en 60 mensualidades, sin interés, pagaderos cada seis meses juntos. Título definitivo y descontándose el 10 o/o á los que paguen al contado. Como tierra de producción no hay nada mejor en la última cosecha se obtuvieron de 22 á 25 fanegas de trigo por cada hectárea con un peso específico de 85 kilos por hectolitro, agua dulce á poca profundidad. Tren gratis de General Acha y de Toay á Quehué en el día del remate. Título perfecto. Seña 8 o/o. Comisión 2 o|o. Por los lotes de terreno se pagará dos mensualidades en el acto del remate y dos mensualidades al recibir el título definitivo. Planos é informes, San Martín 50.—Arturo Barros y Cía. v27

LARREA 146, 148, 150 y 152

v10

*CUATRO CASAS MODER-*nas. En el mejor barrio del Oeste, entre B. Mitre y Cangallo Dos grupos de notables edificios de altos, lujosos, elegantes, recién construídos con todo confort. Modernos y en un barrio especial para familias. Son 4 amplias casas altas y bajas, á saber: Larrea 146, 148, 150 y 152 á una cuadra de Rivadavia. Venta resuelta. Base una hipoteca de $ 80.000 al 7 1|2 por ciento. Ad-corpus. Producen $ 14 400 de renta.

EL DOMINGO 27 de Marzo á las 3 de la tarde, en las mismas. Miden 16 varas por 32 varas.

BAJOS—Vestíbulo de cristales y mosaicos, sala, cuarto de vestir, 5 dormitorios, comedor, cuarto de baño con lavatorio y todo lo necesario, moderno, con servicio de agua caliente cocina económica con horno, dos piezas altas de servicio etc.

CASAS ALTAS—Escalera de mármol, vestíbulo baranda de roble, escritorio, sala, 3 dormitorios, comedor cuarto de vestir, baño como el anterior, cocina económica y dos piezas altas de servicio, etc. Construcción de primer orden frente artístico, puertas de cedro, zaguanes de mármol cielos rasos pintados muros empapelados, pisos pino de tea lustrados y mosaicos, buenos revestimientos, obras de salubridad. Pueden visitarse de 1 á 5 p. m. Títulos perfectos. Seña, 8 por ciento. Comisión, 2 por ciento. Informes, San Martín 50.—Arturo Barros y Cía. m16

Transferido para el DOMINGO 10 de Abril

JUDICIAL — ADROGUE — Casa quinta y terrenos conocida por de Langenheim, sobre el camino real y la calle la Colorada (hoy Seguí). Se compone de 10 piezas y comodidades Mide 60m82 cts. de frente por 68m68 de fondo. Base, $ 28.200 ó sea el 80 o/o de tasación. Otro departamento de cocheras de la misma quinta en terreno de 28 57 metros de frente por 51 96 metros de fondo. Base $ 1.600 pesos ó sea el 80 o/o de la tasación. Otro: 34 lotes de terreno de la misma quinta con varias dimensiones. Base $ 1 el metro cuadrado ó sea el 80 o/o de la tasación. Seña 10 o/o. Comisión 2 por ciento.

EL DOMINGO 10 de Abril á las 3 1|2, sobre los mismos. Por disposición del señor Juez en lo civil y comercial Dr. Dermidio A. Lascano, secretaría de don Alfredo J. Gamboa, La Plata. En la sucesión de don Ignacio y doña Ramona Burzaco de Langheneim. Las escrituras serán otorgadas por el señor Salvador Mauri y el escribano designado es el señor Miguel Chafuen. Informes Arturo Barros y Cía., San Martín 50. m20

Campo en Entre Ríos

v22

*EN ENTRE RIOS — ESTAN-*cia Las Magnolias. Propiedad del señor Francisco F. Fregeiro, 1.664 hectáreas, 7 áreas y 37 centiáreas y todas las existencias y haciendas de campo, linda con el ejido del pueblo Rosario del Tala, á 20 cuadras de la estación, campo especial para ganadería y para agricultura, con chacras en plena prosperidad, con valiosos montes de madera dura ñandubay y algarrobo, tierras feraces con agua dulce sobre el río Gualeguay y el arroyo Tala. Rodeado de establecimientos y colonias valiosas. Campo poblado desde muchos años y reputado en la zona como el mejor. Tiene una espléndida población principal de 8 piezas de material y otras poblaciones para peones, alambrado y dividido en 10 potreros. Se entregará inmediatamente. Base una hipoteca con vencimiento en Octubre de 1913, por valor de $ 53.000 oro al 6 1|2 o/o que deberá hacerse cargo el comprador y el resto 1|2 al contado, 1/2 á un año. al 6 1|2 o|o y con pagarés hipotecarios.

EL DOMINGO 10 de Abril á las 2 p. m. sobre el mismo campo, después de rematar todas las existencias y haciendas. Linda al Norte: con don Julián Monzón; al Sur, al arroyo Tala; al Este; el río Gualeguay y al Oeste con el ejido del pueblo. Para inspeccionar el campo ir por el tren de la Chacarita; directamente hasta la estación Rosario del Tala y dirigirse al hotel Universal del señor Eduardo Delfín, en la misma estación Rosario del Tala. Título perfecto. Seña 8 o/o. Comisión 2 o|o. Informes y planos San Martín 50. —Arturo Barros y Cía.

HACIENDAS: Son 600 animales entre los de cría y novillos, mestizos de Hereford, 1.200 ovejas caballos, vacas, bueyes, etc.

EXISTENCIAS: Todos los enseres y útiles de labranza, muebles, carros, arreos, arados y una partida de postes de ñandubay, estacones, etc., y todo lo demás que estará á la vista.

EL DOMINGO 10 de Abril á las 2.30 p. m. en el mismo campo. Comisión 6 o|o. Informes, San Martín 50.—Arturo Barros y Cía. m17

CAMPO en LA RIOJA

v21

En LA RIOJA, 10.640 hect 67 áreas, 37 centiáreas. En dos lotes de 5.320 hectáreas cada lote, dista 4 leguas el casas al SE. de la estación Patquía en el departamento Vélez Sársfield distrito de Agundita, campo superior de los mejores de la región, con agua dulce permanente y abundantes pastos como el Cachiyuyo Mania Caballo, y la Seltilla tiene parte de montes de quebracho blanco Base $ 4 por hectárea. Pagaderas en cuatro cuotas de $ 6.384 cada una; el 12 de Noviembre de 1910 la primera y cada seis meses las otras con el interés del 6 o/o anual con pagarés hipotecarios y el resto al contado.

EL MARTES 5 de Abril á las 4 p. m. en nuestro salón de ventas. Linderos: al Norte, campo San José; al Sur, La Merced de los Valdez, al Este, Miguel Vallejos y al Oeste, el Pozo de las Lomas. Se visita por la estación Patquía. Títulos perfectos. Seña 8 o|o. Comisión 2 o/o. Informes, San Martín 50.—Arturo Barros y Cía. m19

CALLAO 1747

v23

*CALLAO 1747 ENTRE GUI-*do y la av. Quintana. La ubicación culminante de Callao, en realidad el punto netamente clásico de la aristocrática Avenida. Casa alta y baja, cuya armazón de sólidos muros permite una modificación completa en la forma que se quiera, hasta convertirla sin mayores gastos, en el soberbio y confortable hotel, que reclama el lugar. Dimensiones excepcionales: 10 varas de frente por 25 de fondo, centímetros más ó menos. El prestigio del barrio, que en calidad y cantidad de palacios ocupa el primer puesto en la capital, hace innecesario cualquier otro detalle. Base 80,000 pesos en hipoteca al 8 o|o. El excedente al contado.

EL DOMINGO 3 de Abril á las 3 p. m. en la misma. Llave en mano. Puede visitarse. Título perfecto. Seña 8 o/o. Comisión 2 o/o. Informes, San Martín 50.—Arturo Barros y Cía. m18

520.000 VARAS en MATHEU A plazos, sin interés 26 fracciones sobre la estación, con dimensiones que varían entre 10.000 y 55.000 varas. Estos terrenos dan frente al camino del Pilar á Escobar, lindando con la vía del ferrocarril y por otros rumbos, con herederos de Agustín Nazarre. Tierras altas, riquísimas, en la zona más recomendada y prestigiosa del Norte, cruzadas por 5 líneas férreas y aptas para hornos de ladrillos, para residencias permanentes, para quintas de verduras y para fraccionamiento en lotes por su proximidad á Buenos Aires. A sólo 50 minutos de la estación Retiro (ferrocarril Central Argentino). Sin base, con orden terminante de liquidar.

EL MARTES 5 de Abril á las 4, en nuestra casa. Forma de pago: 1|3 parte al contado, 1/3 parte á seis meses y 1|3 parte á un año, sin interés, con pagarés hipotecarios. Estos terrenos se entregarán medidos, amojonados por el señor José Gutiérrez. Títulos perfectos. Escrituras definitivas por la oficina del señor Leopoldo R. Broggi. Seña 8 o|o. Comisión 2 o|o. Planos é informes en nuestra casa, San Martín 50.— ARTURO BARROS & Cía. m15

En QUILMES

EN QUILMES. GRAN CASA quinta con 7.745 v. c., espléndida para vivir todo el año ó para especular, vendiéndola en fracciones. Conocida por de Areco. Avenida Primera Junta y Once de Septiembre. Gran edificio de 10 habitaciones dos baños con servicio de agua caliente, cocina económica, etc.; un segundo cuerpo de varias piezas, baño con servicio de agua caliente, cocina cochera y caballeriza. Mide 99 v. 33 á la Av. 11 de Septiembre por 78 v. á Primera Junta. Base $ 2 50 la v. c., pagadera 1|3 parte al contado, 1|3 á 1 año, 1|3 á 2 años con el 7 o|o de interés.

EL DOMINGO 3 de Abril á las 3 p. m. en la misma. Tiene un espléndido jardín con centenares de variedad de plantas de flores especialmente rosas, camelias, árboles frutales y plantas de adorno. Molino semisurgente con un depósito de 10.000 litros y cañerías en toda la quinta y las casas. Queda á un paso de la estación y á 2 cuadras del adoquinado que pronto seguirá hasta el frente. Hay que visitarla para darse cuenta de lo que vendemos. Título perfecto. Seña 8 o|o. Comisión 2 por ciento. Planos é informes. San Martín 50.—Arturo Barros y Cía. m20

Carlos S. Velarde

EN

Mar del Plata

Las chacras números 354, 355 y 356, en 12 lotes de 12.100 varas cuadradas cada uno.

Base 0.30 cts. la v. c.

En 36 mensualidades, sin interés.

El Miércoles 30 de Marzo

A LAS 3 P. M.

En mi local de ventas, San Martín 22 (Buenos Aires).

Carlos S. Velard.

1p

EN MAR DEL PLATA—POR orden de la Compañía Sansinena de Carnes Congeladas. Las chacras números 354, 355 y 356, divididas en 12 lotes de 12.100 v. c. cada uno. Magníficos terrenos por su altura y situación, á dos cuadras del mar y á un paso de los cinco chalets. En 36 mensualidades, sin interés. Base 30 centavos la v. c.

EL MIERCOLES 30 de Marzo á las 3 p. m. en mi local de ventas, calle San Martín 22. Los compradores abonarán en el acto del remate 3 mensualidades como seña y el 2 por ciento de mi comisión y 3 mensualidades más al retirar el título provisional en mi escritorio San Martín 22, Buenos Aires, dentro de los 15 días de efectuado el remate. Pidan planos en Mar del Plata á los señores Goñi y Parravicini y en mi escritorio en Buenos Aires.—Carlos S. Velarde, San Martín 22. m10

*EN EL DESLINDE DE AVE-*llaneda con Bernal. Sobre la gran Avenida General Mitre y á dos cuadras de la estación Los Hornos, del tranvía eléctrico á Quilmes 665 lotes en 80 mensualidades, sin interés, Base 3 pesos por mes el lote.

El DOMINGO 17 de Abril, á las 2 p. m., sobre los mismos terrenos. Trenes y tranvías gratis. Próximamente más detalles.— Carlos S. Velarde, San Martín 22. v31

EN ITUZAINGO F. C. O. Una manzana dividida en 15 magníficos lotes y una casa esquina con salón para negocio, 4 piezas, cuarto de baño cocina, galerías, etcétera y otra casa contigua en construcción; á tres cuadras justas de la estación y á 30 minutos de la estación Once, con frente á la continuación del bulevar Rivadavia y á la vía del ferrocarril; en el barrio más valioso del pueblo, rodeados de suntuosos chalets y donde más se edifica. Las dos casas se rematarán en un solo lote con la base de 6.000 pesos pagaderos la mitad al contado y el resto á uno y dos años de plazo con 7 por ciento de interés anual. Base de los lotes 1 peso la vara cuadrada al contado.

El DOMINGO 3 de Abril á las 3 p. m., sobre los mismos terrenos. Seña 8 por ciento. Comisión 2 por ciento. Planos y datos en los mismos terrenos ó en mi escritorio San Martín 22 (Buenos Aires).—Carlos S. Velarde. m25

Hoy
Villa Hipódromo
1100 lotes
entre Banfield y Lomas
Tren expreso de Constitucion á la 1.15

Adolfo Calvete

EN BELGRANO. UNA CASA y un lote esquina.
EL DOMINGO 20 de Marzo remataré á las 5 p. m., la casa calle Roque Pérez 3061 entre Quesada é Iberá con edificio de 2 grandes habitaciones, cocina, galpón, gallinero, w. c., corredores, rica carpintería, árboles frutales, etc. y terreno de 10 v. de frente al SO. por 53v30 de fondo. Base definitiva, $ 5.000 m|n. A las 5.30 p. m., e terreno esquina Quesada y Roque Pérez de 10 v. de frente al SE. por 40 vs. de fondo y frente también. Base, $ 4.50 v. c. Barrio de edificación moderna, inmediato á las estaciones del F. C. B. A. y R. y de Coghlan, y á 2 cuadras del adoquinado y el eléctrico. Venta forzosa. Seña 8 o|o. Comisión 2 o|o. Otros informes, á mis escritorios Cangallo 442 y Amenábar 2035.—Adolfo Calvete.

ORDEN DEL SEÑOR W. H. Harvey. Mueblaje de Thompson, sólido y elegante.
EL DOMINGO 20 de Marzo á la 1 p. m remataré en su chalet de Belgrano, Echeverría 3470. Detalle: piano Carl Schmidt, juego sala estilo inglés de cedro, espejo etagére, sillones esquineros, busto de mármol, columnas, cortinados, stores, mesa centro y de te, adornos, etc., comedor elegante de cedro estilo inglés, juego marroquín 8 piezas, 2 bibliotecas norteamericanas de desarme, espejo chimenea, reloj estufa, metales finos, cristales, porcelanas, heladera, etc., vestíbulo con juego completo de paja, grabados, cuadros iluminados, etc., dormitorio principal de cedro con ropero 3 cuerpos y cama bronce, otro de nogal macizo, otro de pino tea, cama hierro y bronce guardarropa cedro, lindo gobelino, máquina planchar, despensa, ricas camas niños, juego vestíbulo de brin bordado, juego copillos plata inglesa, carpetas alfombras, arañas y artefactos gas de bronce, baño completo de Drysdale y calentador Califort de Evart y Sons, muchas plantas y helechos, muebles y batería cocina, etc. Comisión 10 por ciento. En exposición el sábado 19 de 8 a. m. á 6 p. m. otros informes á mis escritorios, Cangallo 442 y Amenábar 2035.—Adolfo Calvete. m17

DEL Sr. H. FUHRMANN Su régio mueblaje, todo importado por Thompson y Maple. Remataré en Belgrano, en el palacio Arribeños 1615 esq. Pino.
EL DOMINGO 27, á la 1 p. m., y 8 de la noche, y lunes á las 8 p. m. Detalles completos desde el 22. Pídanse catálogos en mis escritorios, 442 Cangallo y 2035 Amenábar.—Adolfo Calvete. v27

*DEL SEÑOR F. W. WHI*ting. Mueblaje de la casa Thompson.
EL MIERCOLES 23 de Marzo, á las 8 de la noche, remataré este mueblaje que adorna el chalet calle O'Higgins 1630 esq. Pino. Detalle: Rico piano Emersons (New York), juego de sala estilo inglés, sillones fantasía, vitrina, secretaire, mesa centro, biblioteca, cortinados, cuadros, carpeta, alfombra, adornos, etc.; vestíbulo cerrado con juego de paja de la India, mesa te y sillones hamaca; comedor, de cedro inglés con sillas vaqueta, cristalería, metales y rico juego porcelana, notable reloj chimenea importado, espléndida araña bronce, etc.; hall bajo con mesa centro, perchero espejo, secretaire, etc. de roble, columnas, sillones, plantas; escritorio ministro, juego sofá y sillones terciopelo color resedá, biblioteca nogal, mesa juego, ropero roble para habanos, etc.; 2 juegos de dormitorio de cedro, uno con incrustaciones palo rosa, camas de bronce, escritorio señora, chaisse longue, guardaropa 3 cuerpos. Juegos dormitorio de niños completos, de cedro y pino tea, roperos espejos, rinconeras, cómodas inglesas, carpetas, alfombras, ricos artefactos gas cortinados, buenos muebles de dos piezas, servicio de cocina, batería y útiles, jardín. Comisión 10 o/o. En exposición el día del remate desde las 9 a. m. Otros informes á mis escritorios, 442 Cangallo ó Amenábar 2035.—Adolfo Calvete. m20

Lucas D'Onofrio

GRAN REMATE EN EL progresista pueblo Pedernales, 84 lotes en 80 mensualidades, sin interés.
HOY 20 de Marzo á las 4 p. m., sobre los mismos terrenos. Planos y datos en mi escritorio, 25 de Mayo, F. C. S. v20

Rafael Fernandez Blanco y Ca.

A 7 CUADRAS DE UNA Y otra estación, á 4 del tranvía eléctrico número 102 de Temperley á plaza de Mayo. Base 5 $ por mes el lote en 80 mensualidades, sin interés.
El DOMINGO 20 de Marzo á las 2 p. m. Nuevamente ofrecemos á la venta en remate público estos codiciados terrenos, alentados por el franco éxito que obtuvimos en los dos remates que se efectuaron el año próximo pasado. Más de treinta casas se han levantado donde ayer no había signo alguno de población, y sus felices moradores, debido á las grandes facilidades de pago que se dieron han quedado convertidos de inquilinos en propietarios. Es que Lomas de Zamora, ciudad colocada á las puertas de la capital federal, con un servicio de más de cien trenes diarios que la ponen a 15 minutos de Buenos Aires, con el tranvía eléctrico á plaza de Mayo, que hace un servicio rápido y esmerado, es ya un gran centro de atracción para todos. Así el rico que quiere levantar su suntuosa vivienda encuentra todo cuanto puede desear: alegres quintas por doquiera, teatros, paseos, luz eléctrica, afirmados, etc. y el modesto capitalista el empleado ó obrero, encuentran terrenos en ventajosas condiciones de pago que ponen á su alcance esas mismas comodidades. Banfield, Talleres Temperley y Monte Grande son núcleos de población, con vida propia y "Villa Hipódromo" no podrá sustraerse fuera de toda duda á ese ambiente de prosperidad que la rodea. Ventajosas condiciones de pago: tres mensualidades en el acto del remate y tres al retirar el título provisional, y el resto en cuotas mensuales, Comisión 3 o/o, 20 o|o de descuento por pago al contado. Títulos perfectos. Posesión inmediata. Tren expreso gratis de Constitución á la 1 y 15 p. m. parando en Barracas al Norte. Pidan planos, datos, álbums con fotografía y boletos á nuestra casa, Cuyo 517, U. T. 3730, Avenida.—Rafael Fernández Blanco y Cía. v20

Mariano Salabert

BANFIELD

CASA A 2 y 1|2 CUADRAS de la estación Banfield, calle Belgrano núm. 1529, con terreno de 20 varas de frente por 50 de fondo; se compone el edificio de un buen galpón de material al frente, comedor espacioso, 2 dormitorios, cuarto de baño cocina, w. c., molino á viento, galería, mosaicos, amplio terreno de 1.000 varas como para edificar otra casa; produce de renta 100 pesos mensualmente puede dar más. La remataré
EL DOMINGO 27 de Marzo, á las 4 p. m. en la misma finca (aunque llueva). Base regalada 8.000 $. Seña 10 o|o. Comisión 2 o o en dinero efectivo, no aceptándose cheques, vales, etc. Otros datos en mi casa Victoria 540. Escrituras ante el escribano Félix Reynoso. m20

MUEBLES — EL MARTES 22 del corriente, á las 2 p. m., en mi casa Victoria 540 548, remataré buen juego comedor Renacimiento, otro inglés, dormitorios Luis XV, juegos de sala, pianos, mesas de centro consola y espejo, artefactos gas, y luz eléctrica, cuadros, cajas de hierro, escritorios, sillas vaqueta, otros comedores y dormitorios diversos estilos é infinidad de muebles sueltos. Artículos bazar, mercaderías, etc.
El MARTES 22 de MARZO á las 2 p. m. m20

Martín Bisañez

*HOY, A LAS 2 DE LA TAR*de, remataré almacén de comestibles y despacho de bebidas, calle Caseros 3481 á cascos de vino, armazón, máquina embotellar aceite varias marcas, 50 damajuanas de licores, estiba, mostrador, medidas depósito y todo cuanto estará á la vista, y por lo que den, por desalojo forzoso. Más datos, en mi escritorio, Lavalle 2042.

C. A. Pettinaroli

*EN QUILMES — 100 NOTA*bles lotes lindando con la importante avenida Otamendi, que arranca de la estación del ferrocarril Sud hasta el hermoso paseo de la playa, con tranvía, próximos á la iglesia y plaza principal. E. eléctrico que parte del Puente Barracas llega hasta la plaza de Quilmes y combina con el que va por la avenida Otamendi, pasando á dos cuadras solamente de los mismos terrenos en venta. Oportunidad única.
LOS DOMINGOS 27 de Marzo, 3 y 10 de Abril, remataré sobre los terrenos, con precio fijo desde $ 3 el lote en 80 meses, sin interés ni comisión. Seña dos mensualidades. Después detalles. Datos planos y boletos gratis en mis escritorios, Vieytes 1291 y Balcarce 180. v21

Emilio Méndez

ALMACEN Y BEBIDAS. — Deán Funes esquina Venezuela.
El MARTES 22 de Marzo á la 1 en punto remataré este bien surtido negocio cuyo detalle, en parte, es: 10 cajones petróleo, 10 id bacalao con y sin espinas, 5 cilindros yerba mate, varias bolsas arroz, garbanzos, porotos, velas, chocolate, te café é infinidad de artículos de comestibles que estarán á la vista. Recomiendo el buen surtido de bebidas en su mayoría extranjeras, como también las instalaciones que se quemarán por lo que den. 10 por ciento á todo comprador. Más datos, Alsina 1418. m20

Alfonsín y Cía.

*CASA DE MODAS Y POSTI*zos, calle Corrientes 2463, remataremos.
EL MARTES 22 de Marzo, este lujoso negocio, armazones, armarios, vitrinas, mostrador, tabiques, divisiones art-noveau, gran vidriera calle, aparatos niquelados, espejos, cortinados, sillas, letreros, toldo cajas é infinidad de útiles de trabajo, cantidad, sombreros para señoras, cintas, flores, adornos, polucas, postizos, cabellos y todo un buen surtido que estará á la vista. Comisión 10 o|o á cargo de compradores. Más datos, Paraná 608. v22

J. C. Vidal

MUEBLES
COMEDOR DE ROBLE FRANCES
HOY
á las 3 de la tarde
1p

*LOS MUEBLES QUE ADOR*nan la casa habitación del gerente de la compañía de electricidad, Cangallo 2231, por ausentarse á Europa, los remataré
HOY DOMINGO 20 de Marzo á las 3 de la tarde, rico juego de sala Luis XV, consola y espejo, cortinados, piano de concierto Mendelsshon norteamericano, vitrina francesa, cuadros al óleo, araña de bronce eléctrica mesa de centro y adornos bronces y fayenco, escritorios y 2 bibliotecas, juego de cuero, sillón de cuero, tintero, etc., rico juego de comedor de 3 cuerpos estilo Enrique II, 12 sillas de vaqueta, percha, araña eléctrica, cristalero, espejos, metales sellados, porcelanas y cristales, un grafófono, cortinados de felpa, heladera, cubiertos, precioso juego dormitorio Luis XV, con ropero de 3 cuerpos, dosel, cortinado, colchón y rollo, otro comedor de roble macizo estilo francés con aplicación de bronce, espejo y cristalero con su mesa y sillas, dormitorio Luis XIV, con 2 roperos, otro dormitorio de pino de tea y demás enseres de la casa. Un guardarropa, Seña á todo comprador, 10 o|o á cargo de los mismos. v21

G. G. Grosso

EN FLORESTA

70 LOTES 70

Frente á las avenidas: Provincias Unidas y Larrazabal, con adoquinado y tranvía.

EN 80 MESES

Base 10 pesos por mes el lote

El Domingo 27 de Marzo, á las 3

EN LOS TERRENOS — Tranvías GRATIS.

70 LOTES EN FLORESTA— Con tranvía, luz eléctrica y adoquinado pago á su frente. El centro del emporio comercial del laborioso barrio denominado Nuevos Mataderos, frente á las más importantes avenidas que cruzan la zona Sud-oeste del municipio, Provincias Unidas y Larrazábal, las que en realidad presentan mayores perspectivas de progreso, pues ambas arterias, son de las muy pocas que después de atravesar todo el municipio se internan muchos kilómetros en la provincia, uniendo varios pueblos circunvecinos. Los terrenos son de los más altos de la capital y dan frente á las citadas avenidas y á las calles Pieres, Chascomús, Areco y Tapalqué. La edificación de ese barrio, nueva en su totalidad, avanza de una manera extraordinaria, rodeando y cercando por sus cuatro costados los terrenos en remate. Los tranvías núms. 45 y 48 en combinación con el núm. 42, pasan frente á los terrenos, todos ellos pueden tomar los interesados y trasportarse hasta allí con sólo 10 centavos. De manera pues, que el interesado en comprar terrenos bien situados en la capital en condiciones cómodas de pago, debe visitar los que tengo en remate y cerciorarse de visu, de su verdadera importancia y del inmenso porvenir que les espera. La venta es tan liberal, que quizá no te iguale otra alguna; el propósito firme de liquidar todos los lotes se refleja en las excepcionales condiciones de pago y en el lema que es mi guía, en esta clase de negocios, ¡vender!, por cualquier precio sobre la base.
EL DOMINGO 27 de Marzo á las 3 p. m. sobre los terrenos. Tranvías gratis de plaza de Mayo entre 1.40 y 2 de la tarde, que podrán tomarse en todo su recorrido. Condiciones de venta: base 10 $ por mes el lote, en 80 meses, sin interés, de las cuales solamente 2 en el acto del remate y otras 2 dentro de los 15 días en mi escritorio; las restantes del 1 al 10 de cada mes, donde se indicará oportunamente. Posesión inmediata. Lotes medidos y amojonados. Títulos garantidos de primer orden ante el escribano señor David P. Rocca, San Martín 22, donde están á disposición del interesado. Descuento 20 o|o á quien desee pagar al contado. Comisión 2 o|o. Importantísimo: No se pierden los derechos al terreno aunque se retrase el pago de las cuotas mensuales. No se suspende por mal tiempo.—G. G. Grosso, Bolívar 173. m20

*LOS PLANOS DE FLORES*ta pueden pedirse en: Santa Fe esq. Pueyrredón (almacén), Santa Fe esq. Serrano (confitería), Rivadavia y Lacarra (almacén), Provincias Unidas esq. Larrazábal (almacén), Almirante Brown 1243 (confitería) y Bolívar 173, U. T. 2237, Avda.—G. G. Grosso.

Cambas & Gutiérrez

*CASA BARATA, ENTRE Ave*nida Rosetti 1727 al lado de Plaza. Mide 10 por 30. Base, $ 2.500 á plazos. Edificio en perfecto estado, compuesto de 2 habitaciones, galería, pisos pino de tea, etc. A 150 metros de los bulevares Triunvirato y Alvarez Thomas (continuación de Córdoba), ambos con adoquinado y tranvías eléctricos ida y vuelta. Visítese. Datos, B. Mitre 556.—Cambas y Gutiérrez.
EL DGO. 20 de Marzo á las 4. m13

EN BELGRANO — CASA Mendoza 4360 entre Donado y Acha. 20.30 por 50 varas. Sin base. Su ubicación es la más ventajosa, entre las dos líneas del tranvía 96, ida y vuelta de Villa Urquiza á plaza Mayo. En la misma cuadra de la plaza General Zapiola. La edificación cubre todo el frente de la calle Mendoza. Edificio de 6 habitaciones, con galería, cocina, baño con muchas comodidades, w. c. etc. etc. Instalación de gas acetileno, molino á viento para agua, jardín con plantas y árboles frutales, gallinero y un galpón al fondo. Visítese. Datos, B. Mitre 556.—Cambas y Gutiérrez.
EL DOMINGO 27 de Marzo, á las 6. m20

*CASA DE FAMILIA. VIR*genes 318, al lado de Miriñay y á 3 cuadras de las avs. Canning y Warnes. Base 7.500 $. á plazos. 10 por 40, 4 habitaciones, construcción moderna y demás comodidades. Visítese. Datos B. Mitre 556. — Cambas y Gutiérrez.
EL DGO. 27 de Marzo, á las 4.30 m20

*EN PALERMO — 3 TERRE*nos de 400 y 500 v. c., sin base. Humboldt y Costa Rica y San Salvador, al lado de Fitz Roy. Ubicación inmejorable, rodeadas de edificios modernos, entre adoquinados á un paso de los talleres del F. C. Pacífico, y donde la valorización es diaria. Planos y datos, B. Mitre 556.—Cambas y Gutiérrez.
EL DGO. 27 de Marzo, á las 4.30. m20

A. López y Cía.

BOCA y BARRACAS

HOY

A las 4 p. m.

Puentecito 365 á las 4 p. m.
Alvarado 1380 á las 4.30 "
Suárez 961 á las 5 "
Léanse los siguientes avisos
1p

EN BARRACAS AL NORTE calle Puentecito 365. Pasa el tranvía núm. 102 por su frente de 13 metros por 88 de fondo, formando una superficie cuadrada de 907 varas más ó menos. Aguas corrientes, adoquinado pago, edificación de material al frente, comprendida en la venta que se hará á tanto la vara cuadrada con la base ínfima de 13 $ m|n la vara. Linda con terrenos del Ferrocarril del Sud y se halla á pocas varas del gran terraplén férreo de Barracas al Norte. El barrio es de gran porvenir y no hay quien venda. Se pueden hacer allí casas baratas para renta ó para vivir y sacar alquiler. Títulos perfectos.
EL DOMINGO 20 de Marzo á las 4 p. m. Seña 8 o|o Comisión 2 o|o. Informes Olavarría 896, de 8 á 11 a. m.—A. López y Cía. m16

OTRO, EN BARRACAS AL Norte, calle Alvarado 1380. Este negoció es uno de los más brillantes que hemos ofrecido en Barracas al Norte por la ubicación especial y la terminante decisión de los dueños de vender sin las pretensiones absurdas que caracterizan á tantos propietarios. Adoquinado pago. A un paso de la Avenida Montes de Oca y de las calles Herrera, Universidad, en pleno centro de población laboriosa y en el barrio donde moran las familias más tranquilas de Barracas. Hay que ir al terreno para apreciar lo que representan sus dimensiones 13 varas de frente!... formando una superficie cuadrada de 593 varas más ó menos. Tiene edificación de material, madera y hierro galvanizado: tres dormitorios comedor sala mixta cloacas, medianeras propias, etc., etc. Títulos de primer orden. Base por cada vara 19 $ m|n, comprendiendo lo edificado. He ahí lo excepcional del negocio.
EL DOMINGO 20 de Marzo á las 4.30 p. m. Seña 8 o|o. Comisión 2 o|o á cargo del comprador. Más informes Olavarría 896 de 8 á 11 a. m. —A. López y Cía. m16

*LAS BUENAS PROPIEDA*des. En la Boca. Un buen negocio, calle Suárez 961 entre Iraia y Fernandarías. Invitamos á nuestros clientes á visitar esta propiedad. Es lo mejor que hemos ofrecido hasta la fecha. Se trata de tres casas de las mejores que se pueden pedir. Construídas á todo costo, material hierro galvanizado y madera. Es el ideal de las casas buenas para vivir y sacar buena renta. El terreno tiene 483 varas cuadradas—adoquinado pago—vereda cloacas, piletas, patio de piedra y todas las comodidades que se pueden exigir en las propiedades de primer orden de su clase. Base $ 19.000. Renta 3.000 pesos por año.
EL DOMINGO 20 á las 5 p. m. Seña 8 o|o. Comisión 2 o/o. Informes en mi escritorio Olavarría 896, de 8 á 11 a. m.—A. López y Cía. m16

Cadret y Furst Zapiola

*EN LOMAS—BUENA PRO*piedad, calle Maza 115, entre Boedo y Sáenz, á cuatro cuadras de la estación y á tres del tranvía eléctrico del Sud, sobre calle adoquinada y á solo 10 varas de la calle Boedo, una de las arterias en donde se halla establecido el alto comercio de esa ciudad: edificada en un terreno de 9.64 varas de frente por 58.34 varas de fondo y compuesta de seis cómodas habitaciones, cocina, baño, molino, jardín, cielos rasos de yeso, pisos de pino tea, etc. Venta por liquidación de bienes testamentarios. Base 7 000 $, pagaderos, mitad al contado y mitad á 6 y 12 meses de plazo, con 7 o|o de interés anual y garantía hipotecaria. Ad Corpus.
EL DOMINGO 3 de Abril á las 4 p. m., sobre la misma propiedad. Visítese á cualquier hora. Títulos perfectos. Seña 8 o|o. Comisión 2 o|o. Datos é informes á nuestros escritorios, San Martín 195.—Cadret y Furst Zapiola. m20

Ernesto J. Cuell

LIBRERIA Y PAPELERIA: calle San Salvador 125 remataré las existencias de este negocio.
EL LUNES 21 de Marzo á la 1 p. m. Libros, lápices, lapiceras, gomas, postales, cajas, útiles de colegio, armazones, mostradores, vidrieras de calle y mostrador y todo lo que esté á la vista. Comisión 10 o|o á cargo del comprador, recibo ofertas particulares. Datos, San José 1431. m19

Rotondaro y Bourgeois

*JUDICIAL. DE ROPA BLAN*ca de señoras, camisas, calzones, enaguas visos, batones, blusas y una gran infinidad de artículos de puntillería fina en su mayor parte. Por orden del señor Isidro E. Andicoechea, síndico liquidador del concurso formado á los señores Ibáñez y Cía., cuyos autos tramitan por ante el juzgado del doctor Ricardo Seeber, secretaría del doctor Grandoli.
EL LUNES 21 de Marzo á las 2 p. m. remataremos todas las existencias del concurso mencionado en el local calle Paraná 157 Seña á satisfacción y 10 o|o de comisión. Datos A. de Mayo 791. m13

*JUDICIAL — EL MUEBLA*je perteneciente al concurso formado á don Enrique Gaubil y que forma la casa amueblada sita en la calle Corrientes 942. Por orden del síndico liquidador de dicho concurso, señor Francisco Mivi. El remate se efectuará
EL DIA 24 de Marzo á las 8.30 p. m. en un solo lote al contado y al mejor postor. Los interesados pueden solicitar y ver el inventario de las existencias en el Juzgado del doctor Paulino Pico, secretaría del doctor Ramos Mejía. Seña 40 o/o y 10 o|o. de comisión. Más datos, Avenida de Mayo 791. m17

M. Hoeffner

*TALLER MECANICO, HU*mahuaca 447.
EL DOMINGO 20 de Marzo á las 2 p. m. lo remataré: Torno inglés de 1 metro, cepilladora 32 por 40, máquina agujerear, fragua, bigornia, morsas, tarrajas, balancín, piedra afilar, herramientas, acero, fierro, etc. Comisión ...

INOCENCIO ORTIZ y Cía.
MAIPÚ 17

-HOY — HOY-

EN LLAVALLOL F. C. S.

66 lotes de terreno en 80 mensualidades, sin interés. El saldo y última venta de los terrenos pertenecientes á la sucesión Duhalde. Frente á la Cervecería Bieckert y á Euskal-Echea. Lindando con la estación del ferrocarril, altos, rica tierra y perfectamente ubicados. Son los de más inmediato porvenir. Base $ 4 por mes y por lote. Venta con opción y sin limitación alguna.

HOY Domingo 20 de Marzo, a las 2 p. m.

SOBRE LOS MISMOS TERRENOS

Tren gratis de la estación Constitución á la 1 y 25 p. m. Visítense los terrenos. Pídanse boletos, planos é informes en nuestra casa, Maipú 17.

EN LLAVALLOL, F. C. S.— En 80 mensualidades. Sin interés. Saldo y última venta de la mejor fracción de tierra conocida por de la sucesión Duhalde. 66 lotes. Frente á la cevercería Bieckert y Euskal-Echea, lindando con la estación del F. C. S. No queda otra de sus condiciones, alta, pareja y de más rica tierra, las de más valor y de inmediato porvenir. Es lo mejor de la localidad. Base de venta $ 4 por mes y por lote. Con opción y sin limitación alguna.
EL DOMINGO 20 de Marzo á las 2 de la tarde, sobre los mismos terrenos. Forma de pago, 3 mensualidades en el acto del remate y 3 al recibir el título provisional. El resto se abonará del 1o. al 10 de cada mes en el Banco Basko Argentino (Córdoba 924) capital federal. La posesión será inmediata al pago de las 6 mensualidades y se entregarán medidos y amojonados por el ingeniero señor Avelino Varangot. Los títulos definitivos se otorgarán por ante el escribano señor Sinforoso Canavery al pago de 20 mensualidades y tendrán un descuento de 15 o|o á los que abonen al contado. Títulos perfectos. Comisión 2 o|o. Tren gratis, de la estación Constitución á la 1.25 p. m. Visítense los terrenos, pídanse boletos, planos ó informes en nuestra casa, Maipú 17.—Inocencio Ortiz y Cía. m9

L. é I. Márquez

*EN BANFIELD, 225 GRAN*des lotes de terreno en el centro del pueblo á sólo seis cuadras de la estación F. C. S. y 4 del tranvía eléctrico del Sur con frente á los bulevares Buenos Aires, Las Heras, calles Monteagudo, La Plata, Independencia, Mendoza y otras, remataremos en 80 mensualidades, con precio fijo desde $ 7 por mes el lote sin comisión y sin interés.
LOS DOMINGOS 20 y 27 de Marzo sobre los mismos terrenos. Datos, planos y boletos á nuestros escritorios, Vieytes 1801 y Balcarce 1800. v20

EN LANUS, 175 LOTES DE terreno ó sea la reserva de la Villa General Paz, lo único verdaderamente central que hay para vender, próximo á la estación F. C. S. con frente al tranvía, plaza, etc., y sobre las avenidas Ayohuma, Caa Guazú, calles Ituzaingó, Sitio de Montevideo, Tucumán, General Madariaga y otras remataremos con precio fijo en 80 mensualidades sin comisión y sin interés.
LOS DOMINGOS 3 y 10 de Abril. Datos, planos y boletos á nuestros escritorios, Balcarce 180 y Vieytes 1891. Después detalles. v20

225 LOTES DE TERRENO en Banfield, en el centro del pueblo y entre lujosa edificación, en 80 mensualidades, sin comisión y sin interés.
LOS DOMINGOS 20 y 27 de Marzo, de 8 a. m. á 5 p. m. sobre los mismos terrenos. v20

Pedro J. Galíndez

EN BERASATEGUI F. C. S 251 lotes, en 80 meses, sobre el bulevar General Mitre, la estación y la fábrica de vidrios de Rigolleau, terreno alto, rodeado de gran población.
EL DOMINGO 27 de Marzo á las 3 p. m. Base pesos 3 por mes. Escrituras definitivas por el escribano señor Isidoro F. Boye. Informes y planos, Victoria 430. m5

EN LANUS. — HERMOSO lote de terreno, con algún edificio, frente á la estación, sobre el bulevar Pavón adoquinado, con tranvía eléctrico á plaza de Mayo, al lado de la avenida Santa Teresa y dentro de todas las comodidades deseables. Mide 16 varas por 50. Por su ubicación, dimensiones y altura es el codiciado por su porvenir asegurado. Venta obligada, por división de condominio.
EL DOMINGO 20 de Marzo á las 5 p. m. Sin base. Seña 8 o/o. Comisión 2 o|o. Informes, Victoria 430. m11

*PROPIEDAD DENOMINA*da Villa Angelita, entre Talleres y Banfield, calle San Martín entre Magnolia y Aráoz, á tres cuadras al Oeste del tranvía eléctrico 103 desde plaza de Mayo y 9 cuadras al Sudoeste de la estación Talleres, á igual distancia al Noroeste de la estación Banfield, edificada en un terreno de 10 varas de frente al Este por 35 varas 84 de fondo con jardín al frente y verja de hierro con pilares de material, tres espléndidas habitaciones, galería con cielo raso de pino de tea lustrado patios de mosaico, cocina, baño, w. c., pozo semisurgente con bomba, gran pileta de material, árboles frutales y un lindo parral, barrio completamente edificado. Base $ 3.500. Mitad al contado y mitad á 6 meses, sin interés.
EL DOMINGO 20 de Marzo, á las 4 de la tarde en la misma propiedad. Títulos perfectos. Seña, 8 por ciento, Comisión, 2 por ciento. Puede visitarse todos los días. Informes á nuestra casa San Martín 337. m16

EN TALLERES, F. C. S. — 95 lotes rodeados de edificación, lo más importante de esta localidad, la verdadera reserva de Talleres, saldo de los 525 lotes, de los cuales hemos vendido 430 lotes en nuestro remate anterior. Talleres es el pueblo más importante de la línea del Sur, la avenida Pavón desde la capital hasta La Plata ya está adoquinada, el eléctrico del Sur desde plaza Mayo, número 103 pasa próximo á los terrenos. El Banco El Hogar Argentino ya ha empezado la edificación de 200 casas en sus terrenos, que lindan con los que ponemos en venta y la valorización de esta tierra será incalculable. La venta será liberal. Base 4 $ por mes el lote, en 60 meses, sin interés. Seña 3 mensualidades en el acto del remate, 3 más al retirar la libreta en nuestra casa y el 2 o|o de comisión.
EL DOMINGO 20 de Marzo, tren gratis de Constitución, á la 1.30 en punto. Planos y boletos, San Martín 337. 20.000 pesos de regalo á todos los compradores, se les regalará un billete entero de la lotería nacional, cuyo premio mayor será de 20.000 pesos y se le entregará al retirar la libreta. —Leoni y Beretta. m16

BYRNE HERMANOS

LAS LOMAS DE FLORIDA

ALTO LEAN
LES INTERESA

El Domingo 10 de Abril, á las 2.30

remataremos estas inmejorables colinas con estación del ferrocarril y eléctrico al frente.
Distan además, cien metros de otra importante línea eléctrica (concesión Bioise, camino de las lomas de San Isidro), y pocas cuadras de la estación del ferrocarril Rosario.
Como podrá verse por el plano ó visitándolos, esta privilegiada Villa está ligada al centro de la capital por las líneas de ferrocarril y dos líneas eléctricas, sin contar que la prolongación del tranvía Larroze al Tigre por la calle Santa Fe (adoquinada), pasará también muy cerca de los terrenos en venta.

¡NO HAY NADA MEJOR!

IMPORTANTE: — Tiene calle adoquinada hasta casi los terrenos y pronto el adoquinado llegará á los mismos, lo que permitirá trasladarse desde la capital con automóvil ó bicicleta.

A 20 MINUTOS DEL RETIRO

Verdadera ocasión para hacerse propietario de un terreno inmejorable para construir un chalet ó casita.
El punto más pintoresco, más sano y más cómodo de los alrededores de la capital.

EN 80 MENSUALIDADES - BASE: $ 5 EL LOTE

Tren gratis del Retiro (Nueva). Soliciten planos y boletos á BYRNE Hnos.
SAN MARTIN 32 — Unión Telefónica 646 (Avenida).

A LOS COMERCIANTES, empleados y obreros, lean:
EL DOMINGO 10 de Abril á las 2.30, remataremos las pintorescas lomas de Florida divididas en 105 lotes, frente á la estación del F. C. C. C. y al tranvía eléctrico Andresson, en construcción. A sólo 20 minutos del Retiro. Base 5 pesos el lote, en 80 mensualidades. Esta favorecida zona es la más alta, más pintoresca, más sana y más conocida de los alrededores, debido á los fáciles y rápidos medios de comunicación que la unen al centro de la capital. Aprovechen y soliciten planos y boletos á Byrne Hnos., San Martín 32. El tren especial del Retiro (nueva), saldrá á la 1.50 p. m. hasta los mismos terrenos. Parará en Belgrano, Colegiales y Coghland. m13

*QUILMES, F. C. SUD — CA*sa bien situada con frente á la calle Almirante Brown 375 consta de 5 piezas y comodidades. Base $ 3,500 á plazos.
EL DOMINGO 20 de Marzo á las 4 p. m. en la misma propiedad. Seña 8 o|o. Comisión 2 o|o. Informes en San Martín 32.—Byrne Hnos.

B. Mitre 516 — BACIGALUPPI & RUA — B. Mitre 516

BACIGALUPPI Y RUA

Casa central: Bmé. Mitre 516. Sucursales: Flores, Rivadavia 6624; Belgrano, Cabildo 1435; Almagro, Rivadavia 4108; Villa Devoto, Gualeguaychú esq. Morán; Barracas, Avenida Montes de Oca 1709 al 15; en Mar del Plata, San Martín 269; y Rosario de Santa Fe, Córdoba 820.

Nuestras ventas

DE

Propiedades centrales

CARLOS CALVO 854

entre Tacuarí y Piedras. Mide 18x70. Base 65.000 pesos.
EL DGO. 3 de Abril, á las 4.

SALTA 1158

entre Humberto I y San Juan. Mide 9x33. Base 30.000 pesos.
HOY DGO. 20 de Marzo, á las 3.30.

CHALET EN BELGRANO

Calle Pino 2465, entre Cabildo y General Paz. Base 30.000 pesos.
EL DGO. 27 de Marzo, á las 5.30.

CASA DE DEPARTAMENTOS

HUMBOLDT 2356

entre Charcas y Paraguay. Base 27.500. A plazos.
HOY DGO. 20 de Marzo, á las 4.

CHALET

AVENIDA DEL TEJAR No. 180

Mide 50x35. Base 23.500.
HOY DGO. 20 de Marzo, á las 4.

JUDICIAL

LAMADRID 1635

entre Herrera y Universidad. Base 22.000 pesos.
EL DGO. 3 de Abril, á las 3 p. m.

PETIT HOTEL

OBLIGADO 2467

entre Monroe y B. Encalada. Base 18.500 pesos.
EL DGO. 27 de Marzo, á las 3.30 p. m.

MARMOL 262

entre Belgrano y Quito. Mide 10x40. Base 18.000 pesos.
EL DGO. 27 de Marzo, á las 4 p. m.

COLOMBRES 466

entre Venezuela y Agrelo. Mide 10x60. Base 18.000 pesos.
EL DGO. 3 de Abril, á las 4 p. m.

LINIERS 1337

entre Cochabamba y Constitución. Mide 10x45. Base pesos 16.500.
EL DGO. 3 de Abril, á las 4.30 p. m.

HERRERA 1751

entre Alvarado y California. Mide 10x70. Base 16.000.
HOY DGO. 20 de Marzo, á las 5 p. m.

BERUTTI 2257

entre Oro y Exposición. Mide 11x62. Base 16.000.
HOY DGO. 20 de Marzo, á las 4 p. m.

JUNCAL 4356

entre Oro y Exposición. Mide 11x60. Base 14 000.
HOY DGO. 20 de Marzo, á las 4 p. m.

CASA LUIS XV

GENERAL PAZ 320

entre Ushuaia y Chacarita. Base 13.200 pesos.
EL DGO. 27 de Marzo, á las 3 p. m.

CASA SEGUI 457

entre Avellaneda y San Eduardo. Mide 10x74. Base 12.000 pesos.
EL DGO. 10 de Abril, á las 4 p. m.

ORO 2763

entre Berutti y Juncal. Mide 10x30. Base 9.000.
HOY DGO. 20 de Marzo, á las 5 p. m.

CASA EN BARRACAS

ALVARADO 1320

entre Herrera y Universidad. Base 8.500 pesos.
EL DGO. 27 de Marzo, á las 5.30 p. m.

CASA GUATEMALA 1828

entre Arévalo y Arguibel. Mide 12x39 varas
EL DGO. 3 de Abril, á las 3 p. m.

1p

Casas

JUDICIAL — EN BARRACAS al Norte. Espléndido corralón de dimensiones excepcionales y en paraje inmejorable. Calle La Madrid 1635, entre Herrera y Universidad. Mide 20 metros de frente al Sur por 50 metros al N. Superficie cuadrada 955 metros cuadrados. Base 22 000 pesos ó sean las dos terceras partes de su tasación. Edificio de 5 piezas de madera, pared de cerco y portón, 27 pesebres con su respectivo altillo destinado á forraje, patio empedrado, cloacas domiciliarias, depósito y 2 cómodas piletas, w. c., calle adoquinada rodeada de magnífica edificación, con tranvías á todas direcciones y en barrio de progresos indiscutibles, pues la tierra se valoriza allí continuamente. Este magnífico negocio no requiere ser recomendado por tratarse de la ubicación más sobresaliente de Barracas al Norte. Reconoce un contrato que vence el 28 de Febrero de 1911. Alquiler 300 pesos. Venta ordenada por el señor juez doctor Nicolás González de, Solar secretaría doctor Santiago J. Fontana, en el juicio Juan Arrate contra doña Manuela Querejete de Berastain, su sucesión por división de condominio. Por disposición del mismo juzgado exigiremos el 8 ojo de seña y el 2 o/o de nuestra comisión. Mayores datos á la secretaría citada ó á nuestra casa central B. Mitre 516 ó sucursal Barracas, Avenida Montes de Oca 1709 al 15.
EL DOMINGO 3 de Abril á las 3 p. m. —Bacigaluppi y Rúa. m16

SOBRE LA EXPOSICION Rural, en pleno barrio de Palermo, lo más aparente para renta, casa calle Oro 2763 entre Beruti y Juncal. Base $ 9.000 á plazos. Mide 9.50x25,40 varas y se compone de sala 1 habitación más, 1 galpón, 1 caballeriza con altillo para forrajes, cocina y w. c., pisos de tea, patios de piedra pozo semisurgente, amplia entrada para coches, etc. Es á propósito para una cochería, corralón ó depósito siendo excelente su ubicación, pues sólo dista 1 cuadra de la gran avenida Sarmiento 2 de Santa Fe, 3 de Alvear y linda con las soberbias construcciones de la Exposición y los portones del aristocrático paseo. Más datos Bmé. Mitre 516.—Bacigaluppi y Rúa. R. 1182.
EL DGO. 20 de Marzo á las 5. m13

EN PALERMO — CASA DE departamentos que produce gran renta. A 1 cuadra de la avenida Santa Fe é igual distancia de la estación Palermo, F. C. P. y exposición ferroviaria, calle Humboldt 2356 y 2360, entre Charcas y Paraguay. Base 27.500 $, á plazos. Consta de 5 departamentos uno de ellos se compone de gran salón de negocio con vidriera y persiana metálica, 2 dormitorios, otro en alt., cocina, w. c. 3 de 3 dormitorios, cocina, w. c. y el último de tres dormitorios, pieza en alto y demás dependencias, edificado en ca. con material de primer orden, buena carpintería, mosaicos, pisos tea, cielos rasos de yeso, bomba con agua semisurgente, en todos los departamentos, gran entrada, gas, etc. Casa muy airada y preparada para hacer departamento en altos. Barrio completamente poblado, donde la propiedad produce buena renta. Visítese. Renta 4080 $ anuales. Más datos á B. Mitre 516 ó sucursal Belgrano, Cabildo 1435.—Bacigaluppi y Rúa.—R. 1145
EL DGO. 20 de Marzo, á las 4 m7

HOY

á las 4

EL HERMOSO CHALET

EN

BELGRANO

AVENIDA

de Tejar 180

Con frente á la avenida

MONROE Y ZAPIOLA

BASE $ 23.500

A PLAZOS

Léase aviso respectivo.

Bacigaluppi y Rúa.

EN BELGRANO. LINDO chalet estilo inglés, en lo mejor de la localidad, con frente á las Avenidas del Tejar 180 y Monroe, ambas adoquinadas y calle Zapiola. Base 23 500 $, á plazos y el excedente al contado. Mide 50.63 vs. de frente á la primera, 4.53 á la segunda y 35.10 á la última y 28 05 vs. al S. E. Su edificio bien construido con materiales de primer orden se compone: el piso bajo de gran vestíbulo, sala, comedor, antecomedor, toilette, cocina, terraza, 2 w. c. 2 piezas de servicio, de madera entre-piso: un dormitorio; piso alto: 2 amplios y cómodos dormitorios, vestíbulo, cuarto de baño con instalaciones, terraza, carpintería moderna, mosaicos, mármoles, escalera de cedro. Persianas y celosías metálicas, cielos rasos de yeso, umbrales de mármol, revoques imitación piedra, pisos parquet, azulejos, jardín, infinidad de árboles frutales y forestales, glorieta, gas aguas corrientes y otros detalles de las propiedades bien construidas y con elegancia. A sólo 4 cuadras de la estación del F. C. R., á un paso del eléctrico Anglo Argentino por la Avda. Cramer y en la parte más preferida de la edificación moderna de esa pintoresca parroquia. Visítese. Más datos á Bmé. Mitre 516 ó sucursal Belgrano Cabildo 1435.—Bacigaluppi y Rúa. R. 1233
EL DGO. 20 de Marzo á las 4. m11

HOY

A LAS 3.30

La espléndida casa-habitación.

Salta 1158

entre San Juan y Humberto 1.

BASE $ 30.000

incluso $ 20.000 en cédulas argentinas

Lean aviso respectivo.

Bacigaluppi y Rúa.
1p

PROPIEDAD CENTRAL, con cédulas. La hermosa casa calle Salta 1158 entre San Juan y Humberto 1o. á 2 cuadras de la plaza y estación Constitución, en la parte vital del populoso barrio del Sud, de constante valorización y firmeza en las rentas. Mide 9x33 40 vs. Base $ 30 000 incluso $ 20 000 en cédulas argentinas. Buen edificio frente moderno y compuesto de sala comedor 3 dormitorios 2 en altos, vestíbulo con cristales de colores, galería, baño espaciosa cocina á gas, marquesina en los 2 patios principales, instalación eléctrica, celosías, cielos rasos decorados, puerta cancel con cristales mosaicos agua corriente y un sin número de detalles que concuerdan con la notable ubicación de esta finca. Los suntuosos edificios y grandes avenidas plazas, mercados y establecimientos públicos que la circundan nos eximen de entrar en mayores pormenores, por lo que se recomienda más sea visitada. Mayores informes B. Mitre 516 —Bacigaluppi y Rúa R. 1261
EL DGO. 20 de Marzo á las 3.30. m13

EN LANUS, 2 CASAS Y 3 terrenos en 24 mensualidades Sin base. A 5 cuadras al O. de la estación de eléctrico 102 y frente á la calle por donde va el tranvía á Villa Industriales. En el paraje más alto de esos alrededores y donde la edificación aumenta notablemente. El porvenir de esta hermosa zona está descontado pues los que conocen sus indiscutibles progresos. Las casas y terrenos en venta están ubicados sobre una calle de verdadera importancia, pues se trata del camino obligado á Puente Alsina. Condiciones de venta: 2 mensualidades en el acto de remate y 2 o/o de comisión y 22 mensualidades más dentro de los 15 días. Llave á nuestra casa central Bmé. Mitre 516 ó sucursal Barracas Av. Montes de Oca 1709|15. Bacigaluppi y Rúa —R. 1216.
EL DGO. 20 de Marzo á las 4 m13

EN BARRACAS AL NORTE. Casa calle Herrera 1751 entre Alvarado y California. Mide 10x70 vs. Base $ 16.000 á plazos. Edificio que consta con frente imitación piedra 4 dormitorios 3 habitaciones de madera baño, cocina w. c. cielos rasos yeso, piso pino tea, patio mosaicos umbrales mármol adoquinado vereda aguas corrientes cloacas y demás detalles que apreciarse visitándola, barrio inmejorable de espléndida edificación y donde se encuentran todas las comodidades apetecibles. A una cuadra de la Plaza Herrera á igual distancia de la Av. Montes de Oca á 40 vs. de la Av. California y de otras no menos importantes arterias, tranvía á todas direcciones. Datos Bmé. Mitre 516 ó sucursal Barracas Montes de Oca 1709|15.—Bacigaluppi y Rúa.—R. 1209
EL DOMINGO 20 de Marzo á las 5 m13

2 CASAS CENTRALES. EN Flores. Flamantes, desocupadas. Avda. Merlo números 1647 y 1651, entre Avda. Varela y Pedernera (ambas adoquinadas). Miden 10x30 vs. cada una. Base 6.500 $ cada una. A plazos. Edificio confortable consta de 2 dormitorios, gran comedor, cuarto de baño, pieza de servicio en altos, cocina y w. c., carpintería de cedro, mosaicos, galería, cielos rasos de yeso, jardín gas y aguas corrientes. A sólo 5 cuadras directas de la plaza, iglesia y Avda. Rivadavia, que es lo más importante de esa localidad. Más datos á B. Mitre 516 ó Rivadavia 6624.—Bacigaluppi y Rúa. R. 1255.
EL DGO. 20 de Marzo á las 5. m13

RIVADAVIA Y CONCORDIA. A 30 metros de ésta esq. la casa Concordia núm. 41, de 10x28 vs. Base 8.000 $. A plazos. Edificio de sala, 2 dormitorios, pieza de servicio, baño, cocina y w. c., pisos de tea, cielos rasos de yeso, galería, jardín, árboles frutales, gas aguas corrientes y á más adoquinado y vereda al frente pago. La proximidad á la Avda. Rivadavia con sus líneas de eléctricos á todas direcciones es la mejor garantía que puede hacerse de este negocio. Visítese, llave en mano. Más datos á B. Mitre 516 ó Rivadavia 6624.—Bacigaluppi y Rúa. R. 1248.
EL DGO. 20 de Marzo á las 4. m13

*EN PLENO CENTRO — No*table casa por sus dimensiones y ubicación. Europa (hoy Carlos Calvo) 854 entre Piedras y Tacuarí. Mide 17,50x70 varas. Base $ 65.000 á largos plazos. Edificio de 2 cuerpos que consta de 2 salas, 4 dormitorios, 2 comedores 2 piezas más, 1 de madera, gran galpón etc. Después detalles.—Bacigaluppi y Rúa. R. 1260.
EL DGO. 3 de Abril, á las 4. m13

4 CASAS CON CEDULAS. En el centro del Caballito, Calle San Eduardo 247, 49, 57 y 61 entre Otamendi y Campichuelo. Miden 9 28x33 y 35 vs. c|u. Bases 5.000 $ incluso 2.500 cédulas serie L. Edificios confortables en cal, de 2 dormitorios gran galería cubierta de material, cocina y w. c., pisos de tea, mosaicos, mármoles adoquinado y vereda al frente pago y muchas otras comodidades. A 1 y 2 cuadras de las importantes Avdas. de Almagro, Río de Janeiro, Díaz Vélez Avellaneda y Bmé. Mitre todas con sus líneas de eléctricos á todos rumbos de la ciudad. Más datos B. Mitre 516 ó Rivadavia 6624. —Bacigaluppi y Rúa.—R. 1231
EL DGO. 20 de Marzo á las 3. m13

EN LO MEJOR DE LINCH. Casa de negocio y familia á 4 cuadras del tranvía eléctrico á Plaza de Mayo y de los talleres de la Compañía Lacroze, calle Don Miguel entre Gualeguaychú y Mercedes. Consta su edificio, sólidamente construido, de salón, 3 dormitorios, amplio galpón de madera, frutales, galería, carpintería moderna, pisos tea. Como barrio es inmejorable, donde la edificación moderna aumenta diariamente. Base 3 500 $. Más datos á B. Mitre 516 —Bacigaluppi y Rúa, R. 1266.
EL DOMINGO 20 de Marzo á las 4.

*EN MIRA MAR, LA SEGUN*da Mar del Plata, 2 importantes ventas. La quinta núm. 39 con 22.000 varas en un blok y la quinta 105 dividida en 4 fracciones de 12000 vs. c|u. Venta sin base, á tanto vara cuadr. Los mejores terrenos del futuro gran balneario donde todavía se pueden comprar á ínfimos precios: terrenos que son de un porvenir inmediato y seguro. Miramar es una de las ciudades más hermosas y pintorescas del Atlántico llamada á ser por sus magníficas playas, uno de los balnearios preferidos, donde las tierras si no alcanzan á cotizarse á los elevados precios que son corrientes en Mar del Plata, es dado esperar un valor proporcional desde el momento que el ferrocarril del Sur una ambas ciudades, quedando aquella ligada con el puerto comercial. Datos y planos B. Mitre 516 ó sucursal Mar del Plata San Martín 269.—Bacigaluppi y Rúa.
EL LUNES 21 de Marzo á las 3, en nuestra casa central, B. Mitre 516. m13

2 CASAS BARATAS DE renta. Al Norte de Floresta. Calle Esperanza números 741 y 780, entre Tramway y Avenida Gaona. Miden 10x51 y 10x40 vs. cada una. Base 5.000 $ cada una. A plazos. Edificios flamantes de 3 dormitorios, 1 dormitorio más chico, cocina y w. c., pisos de tea, cielos rasos de yeso, carpintería de cedro, mosaicos, galería jardín y árboles frutales. Distan 3 cuadras y 4 de la Avda. Avellaneda y de la plaza é iglesia de Floresta. Más datos á B. Mitre 516 ó Rivadavia 6624.—Bacigaluppi y Rúa, R. 1249.
EL DGO. 20 de Marzo á las 4.30. m13

EN PALERMO — LA BUEna casa con amplio terreno calle Beruti 2257 entre Oro y la Exposición Rural, á un paso de los hermosos jardines y en el punto de mayores atractivos por su sin igual ubicación. Base $ 16.000, á plazos. Mide 10.85 por 63.50 varas y consta de 4 amplias habitaciones, comedor, 1 espacioso galpón, cocina y w. c. galería, pisos de tea, cielorasos de yeso, mosaicos, pozo semisurgente, gran fondo con frutales, calle adoquinada, etc. Dista 1 cuadra de la Avenida Santa Fe y de la estación del Ferrocarril al Pacífico, uno de los parajes hacia el cual converge el activo movimiento comercial de la Metrópoli. Condiciones. Mitad al contado y mitad á 1 ó 2 años, con interés del 7 ojo. Más datos. B. Mitre 516.—Bacigaluppi y Rúa. R. 1181.
EL DGO 20 de Marzo á las 4 m13

*EN ALMAGRO — RIVADA*via y Mármol, á 1 y 1/2 cuadra de ésta importante esquina, á la cual convergen las principales líneas del tranvía Anglo Argentino, la sólida, cómoda y elegante casa habitación calle Mármol 262 entre Belgrano y Quito. Mide 10x40 varas. Base definitiva $ 18.000 de lo que puede quedar en hipoteca $ 12.000 al 9 o|o y por el término de 8 meses. Edificio moderno con frente imitación piedra y compuesto de sala, 2 dormitorios, comedor, 2 dormitorios más, 2 lindas piezas altas, cocina, w. c., cielos rasos decorados, mosaicos, celosías, finos empapelados, buena carpintería, puerta cancel, pozo con bomba y en breve aguas corrientes y un sinnúmero de detalles propios de toda bonita propiedad. Barrio selecto, en el que predomina la edificación moderna y de buen gusto. Dista un paso de las Avdas. Castro Barros, Rivadavia, Belgrano, Victoria y de la monumental iglesia San Carlos. Visítese. Llaves en el 260. Datos completos Bmé. Mitre 516. Bacigaluppi y Rúa. R. 1263
EL DGO 27 de Marzo á las 4. m20

EN FLORESTA. CASA DE renta, Calle Martínez Castro 1210 entre Av. Merlo y Lobos. Mide 20x40 vs. Base, pesos 10,000. A plazos. Edificio flamante en cal, de gran salón de negocio con 2 vidrieras y entrada independiente de familia, 2 dormitorios, comedor, cuarto de baño, cocina y w. c. Barrio completamente edificado y de grandes progresos donde la propiedad rendiría excelente renta. Más datos B. Mitre 516 ó Rivadavia 6624.—Bacigaluppi y Rúa, R. 1,295.
EL DGO. 27 de Marzo á las 4 30 m20

AVENIDA BELLA VISTA 2274 entre Maturín y Cucha Cucha. Casa de 10x53 61 vs. Base, $ 4 500. A plazos. Edificio estilo chalet de 4 dormitorios cocina y w. c., pisos de tea, galería, árboles, adoquinado, vereda de piedra y eléctrico doble vía a. frente. Barrio muy edificado y de grandes adelantos. A 3 cuadras de la avenida San Martín y de la estación La Paternal. Más datos. B. Mitre 516 ó Rivadavia 6624 —Bacigaluppi y Rúa, R. 1294.
EL DGO 27 de Marzo á las 5 30 m20

EN BARRACAS AL NORTE. Casa calle Alvarado 1320 entre Herrera y Universidad. Mide 10x... Base 8500 $ v. c. á plazos. Edificio que consta de sala, 3 dormitorios cocina w. c. pisos pino tea, cielos rasos yeso, umbrales mármol, patio baldosa, cloacas aguas corrientes, adoquinado, vereda, etc. A 1 cuadra de la plaza Herrera, igual distancia de la avenida California, á un paso de Montes de Oca, Vieytes y otras arterias importantes. Barrio donde rara vez salen á la venta propiedades como ésta y en que se dispone de todas las comodidades apetecibles. Datos Bmé. Mitre 516 ó sucursal Barracas Avenida Montes de Oca 1709|15.—Bacigaluppi y Rúa. R. 1250.
EL DGO. 27 de Marzo á las 5 30. m20

PROPIEDAD LUIS XVI, en Belgrano una cuadra de la Avenida Cabildo, calle General Paz 320 entre Ushuaia y Chacarita. Base $ 13.200, 1/3 al contado y el resto á 1 ó 2 años de plazo interés 8 o|o. Su edificio elegantemente construido en ... los bank se compone de sala, zaguán, escritorio con un frente imitación piedra con balcón ... más vestíbulo, 2 dormitorios, baño, con instalaciones sanitarias, comedor, toilet, cocina, pieza de servicio en altos, ... mosaicos, carpintería cedro, cielos rasos decorados, umbrales mármol, mayólicas, pisos tea, gas, luz eléctrica, agua semisurgente con motor y cañería en toda la casa, galería de mampostería y otros detalles de las propiedades bien construidas. Como ubicación es inmejorable, rodeado de eléctricos, á 4 cuadras de la estación Colegiales y á un paso del adoquinado. Visítese, llave en mano. Ofrecen 150 $ de alquiler. Más datos á B. Mitre 516 ó sucursal Belgrano Cabildo 1435. Bacigaluppi y Rúa — R. 1291
EL DGO, 27 de Marzo á las 3 m20

A 1 CUADRA DE BELLA Vista. Propiedad de renta. Calle Morelos núm. 721 entre Tramway y Neuquén. Mide 10x32 vs. Base $ 4 500, á plazos. Edificio de 4 dormitorios, cocina y w. c., pisos de tea, mosaicos, galería, jardín, etc. Barrio de primer orden todo edificado y de grandes adelantos. A 1 cuadra de Méndez de Andés (adoquinada y con doble vía de eléctricos por Bella Vista). Visítese; llave en la esquina; está desocupada. Más datos B. Mitre 516 ó Rivadavia 6624 — Bacigaluppi y Rúa.—R. 1297.
EL DGO, 27 de Marzo á las 3 m20

Remates de HOY

Casas:

Hora	Ubicación	Base
3.30	Salta 1158	$ 30.000
4.—	Humboldt 2356-60	27.500
4.—	Av. del Tejar 180 y Monroe	23.500
5.—	Herrera 1751	16.000
4.—	Berutti 2257	16.000
4.—	Juncal 4356	14.000
5.—	Oro 2763	9.000
4.—	Concordia 41	8.000
5.—	Av. Merlo 1647	6.500
5.—	Av. Merlo 1651	6.500
4.30	Esperanza 741	5.000
4.30	Esperanza 780	5.000
3.—	San Eduardo 247	5.000
3.—	San Eduardo 249	5.000
3.—	San Eduardo 257	5.000
3.—	San Eduardo 261	5.000
4.—	En Lynch. Don Miguel entre Gualeguaychú y Mercedes	3.500
4.—	En Lanús. Villa Industriales	Sin base

Terrenos:

5.30	En Villa del Parque. Helguera entre Lozano y Tinogasta	$ 6.— v|c.
5.30	San Matías y Cayena	5.50 v|c.
3.—	En Villa Devoto. Tres Cruces y Chivilcoy	4.50 v|c.
4.—	En San Martín Lincoln entre Luján y Flores; y Moreno entre Flores y San Pedro	2.50 v|c.
4.—	En B. Mitre F. C. B. y R., calle J. M. Moreno entre sin nombre y Mariano Pelliza	2.— v|c.
3.30	En Villa Devoto, Espejo, esquina Habana	1.25 v.c.
4.—	En Villa Devoto Av. América y Segurola	1.80 v|c.
3.—	En B. Mitre, Borges, esquina 8.	1.50 v|c.
3.—	Av. José M. Moreno, calle Beauchef y Saraza	5 al mes
3.—	En Avellaneda, frente á Villa Jurado	3 al mes
3.—	En el Pilar, quinta del señor Olivos (antes de Olmos)	3 al mes
4.30	En Ituzaingó. Belgrano entre Rivadavia y Gladstone.	Sin base
4.30	Entre Villa Devoto y Villa del Parque. calle Gualeguaychú y Santo Tomé	Sin base

Bacigaluppi y Rúa

CASA DE RENTA FRENTE á la nueva plaza Luis María Saavedra, calle de Obligado 3733, entre Jaramillo y Manzanares. Mide 10x38 vs. Base $ 3,800. A plazos. Su edificio se compone de 2 amplios dormitorios, cocina, w. c., galería, mosaicos, pisos tea, jardín etc. Dista un paso de la Avenida Cabildo con doble vía de tranvía á todos rumbos de la ciudad y 2 de la Avenida Republiquetas, con eléctrico del Anglo Argentino á plaza de Mayo la ubicación es inmejorable por ser un paraje donde la propiedad produce buena renta. Datos á B. Mitre 516 ó sucursal Belgrano, Cabildo 1435.—Bacigaluppi y Rúa.—R. 1247.
EL DGO. 27 de Marzo á las 4. m20

HOY

40

TERRENOS

En Caballito

Frente á la avenida J. M. Moreno y calle Beauchef y Saraza.

En 120 mensualidades

Y con 10.000 ladrillos de regalo

Base $ 5 por mes

Coches gratis en avenida La Plata y Carlos Calvo.
Véase aviso. 1p

AVENIDA LA PLATA. A 1 cuadra de esta arteria, la última manzana, saldo de los 500 lotes, frente á la Avenida José María Moreno, calle Beauchef y Saraza. Con superficies de 300 á 800 v. c. Base, $ 5 por mes el lote, en 120 mensualidades, sin interés y con 10.000 ladrillos gratis por lote. Lindando con las 200 casas de obreros construidas por la Municipalidad ó sea en la zona más importante del Sudoeste de la capital. A un paso de las avenidas Pavón, Chiclana y Río IV, todas adoquinadas y con doble vía de eléctricos á todas direcciones, lo mismo que por Avenida La Plata y por último á 5 cuadras del gran Parque Chacabuco, donde la edificación moderna aumenta constantemente, siendo una de las mejores perspectivas la excelente renta que produce. Seña, 3 mensualidades en el acto del remate, 2 por ciento de nuestra comisión y 3 más á la entrega de la libreta y á las 15 mensualidades siguientes entrega de los títulos definitivos ante el escribano Del Río y Rivarola, con posesión inmediata, lotes amojonados y dentro de líneas municipales.—Nota importante: para mayor comodidad de los interesados habrá coches gratis desde las 2 de la tarde, en las esquinas de Río IV y Avenida La Plata y esta última y San Juan. Más datos, planos é informes, á B. Mitre 516 ó Rivadavia 6624. Bacigaluppi y Rúa. R. 1223.
EL DOMINGO 20 de Marzo, á las 3. m8

Terrenos

EN MAR DEL PLATA!... dominando el mar, 2 fracciones de 3.025 v. c. ú ó sean 55x55 vs. c|u. en la manzana L, chacra 250, frente al bulevar 15, entre las calles 101 y 103. Base $ 1.80 v. c. 1/3 parte al contado y el resto á 6 y 12 meses de plazo, interés 6 o|o con garantía hipotecaria. Lo más alto y hermoso de esa loma, desde allí se divisa todo el mar, á pocas cuadras del Golf Club y del futuro puerto comercial. Datos y planos B. Mitre 516.—Bacigaluppi y Rúa.
EL LUNES 21 de Marzo á las 3, en nuestra casa central. m15

*EN TAPIALES. 160 TERRE*nos en 80 mensualidades. Base 4 $ por mes el lote. A 2 cuadras de la vía del ferrocarril y próximos á la estación. Después detalles. Tren gratis. Planos y boletos Bmé. Mitre 516 ó sucursal Barracas, Av. Montes de Oca 1709|15.—Bacigaluppi y Rúa.—R. 1259
EL DGO 10 de Abril á las 2 m13

EN BELGRANO — PETIT hotel, en el gran barrio aristocrático, donde sólo se construyen palacios, con adoquinado, gas, aguas corrientes y luz eléctrica. A dos cuadras al SE. de la Avenida Pampa, Pino 2465 entre Avenida Cabildo y Gral. Paz. Su edificio, prolijamente construido, que luce elegante frente estilo oriental, con balcones salientes, consta de: Planta baja: verja moderna, jardín, zaguán con mayólicas con puerta hierro y cristales que da acceso al gran hall, sala, escalera mármol, con lujosa baranda hierro, comedor, escritorio, antecocina, gran sótano, cocina con económica, gallinero, jardín, patios de mosaicos, cerco de pared revocados. Planta alta: 5 dormitorios principales, baño con sus artefactos é instalación de agua caliente, hall, terraza, 2 habitaciones para servicio, azotea con baranda que sirve de amplio patio alto. La construcción está dispuesta de tal manera que con un pequeño gasto puede utilizarse la entrada actual del servicio, para independizar los altos, transformándola así en dos casas. La carpintería es de cedro, con vidrios y cristales ingleses, los revoques enduidos, cielos rasos y paredes decorados, pisos pino tea encerados, mosaicos extranjeros, celosías hierro, instalaciones eléctricas en toda la casa, revoques exteriores de piedra artificial y demás detalles que se apreciarán visitándola. Base $ 30.000 incluidas 22.000 cédulas argentinas. Mide 300 v.c. Adoquinado que se paga en 30 años por cuenta del comprador. Visítese de 4 á 6 p. m. Más datos á B. Mitre 516 ó sucursal Belgrano, Cabildo 1435.—Bacigaluppi y Rúa.—R. 1242
EL DGO. 27 de Marzo á las 5 1|2. m20

EN BELGRANO — HERMOso petit hotel construido con todo confort. Calle Obligado 2467 entre Avds. Monroe y B. Encalada. Base $ 18,500, incluidas 9500 cédulas serie L. Consta su edificio, la planta baja: sala, hall, comedor, escritorio, en cuerpo á parte, 2 dormitorios, pieza de lavar, cocina, w. c. piso alto, 3 dormitorios, vestíbulo, baño con instalaciones, sanitarios, terraza, entresuelo, pieza de servicio, gran sótano, ricos mosaicos, pisos tea, carpintería cedro, umbrales mármol, cielorraso de yeso, mayólicas, vidrios ingleses, escalera cedro, frente imitación piedra, gas, aguas corrientes, jardín, adoquinado pago. A 1 cuadra de la Avenida Cabildo, 2 de la plaza, iglesia, municipalidad y colegio. Barrio completamente poblado de casas modernas y chalets. Visítese. Más datos á B. Mitre 516 ó sucursal Belgrano, Cabildo 1435.—Bacigaluppi y Rúa.—R. 1290.
EL DGO. 27 de Marzo á las 3 1|2. m20

EN BELGRANO — CASA A una cuadra del adoquinado y á 150 metros de la estación Núñez, F. C. C. A., calle Apipé 1915 entre Grecia y 3 de Febrero. Base $ 5.200. A plazos. Mide 10x50 vs. Consta de 4 dormitorios, cocina, w. c., pisos de madera, buena carpintería, galería, árboles, frutales, celosías, etc. Barrio muy poblado y de gran adelanto, por las construcciones modernas que allí se levantan. Más datos, á B. Mitre 516 ó sucursal Belgrano, Cabildo 1435.—Bacigaluppi y Cía.—R. 1278.
EL DGO. 27 de Marzo á las 5. m20

EN LYNCH. BUENA CASA habitación, construcción de material y madera, calle avenida América 2675, en terreno compuesto de 10 v. por 75 de fondo, entre las de San Martín y Venecia; 4 dormitorios, cocina, carpintería moderna, jardín y árboles frutales, á 2 cuadras del tranvía Lacroze y en barrio de mucha edificación. Base. $ 2.000 al contado y el excedente 3 años de plazo con el interés del 8 o|o. —Bacigaluppi y Rúa. R. 1,282.
EL DGO. 27 de Marzo á las 5. m20

COMO JUDICIAL, 6 CASAS flamantes de renta. A 1 cuadra de Rivadavia y 2 de la estación del tranvía Anglo-Argentino. Calle Rafaela núms. 4750, 60, 80, 90 y Mozart 220 y 230. Bases de 3,000 á 4 000 $. A plazos. Edificios estilo chalets de 3 á 4 piezas cada una y todas las demás comodidades de lujo y confort, como pisos de tea, cielos rasos de yeso, carpintería de cedro, galería de material, mosaicos, mármoles, jardín, balaustrada al frente y reja, etc. Los adelantos que se operan en esa zona, tanto en su edificación como en sus adoquinados y luz, son los factores más inmediatos de su segura valorización, siendo por consiguiente, una de las ventas más liberales que puede ofrecerse en esa pintoresca ubicación del Sudoeste de Floresta. A 2 cuadras de las grandes avenidas Lacarra, Olivera y Provincias Unidas, todas adoquinadas, y con 2 vías de eléctricos. Visítese. Llave en mano. Más datos ó informes, B. Mitre 516 ó Rivadavia 6624.—Bacigaluppi y Rúa. R. 1.175.
EL DGO, 27 de Marzo á las 4. m20

EN SANTOS LUGARES. — Una buena casa con terreno de 10x50, compuesta de 2 piezas, cocina, carpintería de cedro, pisos pino tea, patio mosaico, bomba y en una palabra una propiedad en espléndidas condiciones. Base $ 2 500 incluidas 67 mensualidades de diez y seis pesos cincuenta centavos cada una. R. 1283.
EL DGO. 27 de Marzo á las 4.
Más datos Bmé. Mitre 516.—Bacigaluppi y Rúa. m20

EN VILLA DEL PARQUE. Frente por frente de la estación. Un lote de 10x35 vs. Calle Helguera entre Pedro Lozano y Tinogasta. Base $ 6 v. c. incluídas 21 mensualidades de $ 28.60 cada una y el excedente al contado. Como ubicación es inmejorable, á un paso de la estación y rodeado de los mejores edificios de esa localidad. Planos y datos á Bmé. Mitre 516 ó sucursal Villa Devoto.—Bacigaluppi y Rúa.—R. 1196.
EL DGO. 20 de Marzo á las 5 1|2. m13

*EN ITUZAINGO — 2 CEN*trales y espléndidos terrenos á media cuadra escasa de la plaza, 1 de la estación é igual distancia del moderno y amplio edificio de la escuela del Estado, calle Belgrano y Rivadavia. Miden 10x50 varas cada uno. Sin base, mitad al contado y el resto á 1 año, sin interés. Son los indicados por su brillante situación para levantar la cómoda casa en armonía con los adelantos del lindo pueblo de Ituzaingó. Mayores datos B. Mitre 516.—Bacigaluppi y Rúa. R. 1240.
EL DGO. 20 de Marzo á las 4.30. m13

Nuestras ventas

Por mensualidades

HOY A LAS 3

EN EL CABALLITO

40 terrenos en 120 meses. José María Moreno y Saraza. Base 5 pesos por mes el lote, con 10.000 ladrillos de regalo.
HOY DGO. 20 de Marzo, á las 3 p. m.

HOY A LAS 2

EN EL PILAR

200 terrenos. En 80 mensualidades. Base 3 pesos la mensualidad. La cómoda quinta de Olive. A 1 cuadra de la estación. Tren gratis del Retiro.
HOY DGO. 20 de Marzo, á las 3 p. m.

EN AVELLANEDA

200 terrenos. En 80 mensualidades Base 3 pesos por mes el lote. A 2 cuadras de la avenida Mitre, lindando con las Villas Jurado, Las Rozas y Barilari. Tren gratis de Constitución.
EL DGO. 27 de Marzo, á las 3 p. m.

JUDICIAL

GAONA Y TRELLES

10 lotes. A plazos. A 100 metros de Bella Vista. Sin base. Orden del concurso Spinetto
EL DGO. 27 de Marzo, á las 3 p. m. Sobre los mismos terrenos.

EN BELGRANO

La cómoda quinta de Chás. 178 terrenos. En 60 mensualidades. Sin base. Con préstamo de edificación.
EL DGO. 3 de Abril, á las 2.30 p. m.

EN BELLA VISTA

150 terrenos. En 80 meses. Base 5 pesos por mes el lote. A 5 cuadras de la estación. Rodeados de las quintas de los señores comandante Hernández, Gimeña y otros
EL DGO. 3 de Abril, á las 2.30 p. m. Tren gratis del Retiro.

EN VILLA CALZADA

230 terrenos. En 80 mensualidades. Base 3 pesos por mes el lote. Frente á la misma estación y sobre el camino á Adrogué.
EL DGO 3 de Abril, á las 2.30. Tren gratis de Constitución.

EN HURLINGHAM

160 terrenos. En 80 mensualidades. La conocida quinta de Quirno. Base 5 pesos por mes el lote. Terrenos altos y rodeados de palacios.
EL DGO. 10 de Abril, á las 2 p. m. Tren gratis del Retiro.

ESTACION TAPIALES

250 terrenos. En 80 mensualidades. Base 3 pesos por mes el lote. A 5 cuadras de la estación Circunvalación y Tapiales.
EL DGO. 10 de Abril, á las 2 p. m. Tren gratis de la estación Central F. C. B. Aires.

EN QUILMES

180 terrenos. En 80 mensualidades. sin interés. Base 3 pesos por mes el lote. A 2 cuadras del eléctrico. Sobre la curva de Leones y entre edificado.
EL DGO. 10 de Abril, á las 2 p. m. Tren y tranvías gratis.

EN FLORESTA

Por orden de la sociedad anónima Fomento Urbano y Rural, terrenos en 60 mensualidades. Sin base. Con 10.000 ladrillos de regalo.
EL DGO. 10 de Abril, á las 2.30 p. m. Sobre los mismos.

EN ALMAGRO

40 terrenos. En 60 meses. Rivadavia y Campichuelo. La conocida quinta de Figari. Sin base. A 100 metros de Rivadavia, Avellaneda y Río Janeiro.
EL DGO. 17 de Abril, á las 3. Sobre los mismos.

EN VILLA LYNCH

70 lotes. En 36 mensualidades. Base 2 pesos vara cuadrada. Frente á la estación y entre edificado.
EL DGO. 17 de Abril, á las 3 p. m. Tranvías gratis.

SOBRE EL ROSARIO

4000 hectáreas subdivididas en chacras, quintas y solares. En 60 mensualidades. Sin interés y sin base. El conocido establecimiento Charigüe, del señor Tomás A. Rodríguez.
EL MIERCOLES 20 de Abril, á las 3, en el Rosario
EL LUNES 25 de Abril, á las 3, en Buenos Aires.

EN DERQUI

400 terrenos. En 80 meses. Orden de la sociedad anónima Fomento Urbano y Rural. Base 2 $ por mes el lote.
EL DGO. 24 de Abril, á las 2. Tren gratis del Retiro.

EN FLORESTA

La manzana de González. En 30 lotes. En 60 meses. Calles Avellaneda, Belén, Sarachaga y Fonseca. Sin base, toda cercada y con frutales.
EL DGO. 24 de Abril. á las 3 p. m. Sobre los mismos.

EN HURLINGHAM

190 terrenos. En 80 mensualidades. A 7 cuadras de la estación y 1 de la plaza principal. Base pesos 5 por mes el lote.
EL DGO. 1o. de Mayo, á las 2 p. m. Tren gratis de la estación Retiro (nueva).

EN FLORENCIO VARELA

400 terrenos. En 80 mensualidades. Base 5 pesos por mes el lote. Frente á la estación y calle San Martín, (adoquinada), y entre edificado.
EL DGO. 8 de Mayo, á las 2 p. m. Tren gratis de Constitución.

EN MERLO

200 lotes. En 80 mensualidades. Base pesos 1.50 por mes el lote A 6 cuadras de la estación.
EL DGO. 15 de Mayo, á las 2 p. m. Tren gratis del Once á la 1.30 p. m.

Bacigaluppi y Rúa
1p

EN MIRA MAR — MEJOR que judicial, la manzana G, de la quinta 87 con 10.000 varas cuadradas, libre de calles en un solo lote. Base 30 centavos v. c. Mitad al contado y el resto á 6 meses de plazo con interés de 7 o|o y pagarés hipotecarios. Terreno de verdadero porvenir y rápida valorización por su proximidad á la estación en construcción del ferrocarril Sud al bulevar Mar del Plata y á la plaza del Oeste. Más datos en nuestra sucursal, Mar del Plata, San Martín 269 ó casa central, B. Mitre 516.—Bacigaluppi y Rúa.
EL LUNES 21 de Marzo á las 3 en nuestra casa central, m13
ma y Benito Juárez. Miden 19 á 27 vs. de frente por fondos de 28 á 30 vs. Base $ 1.80 v.c. para liquidar. Como ubicación es inmejorable á corta distancia de la estación Lynch y en un barrio completamente poblado. Planos á Bmé. Mitre 516 ó Sucursal villa Devoto.—Bacigaluppi y Rúa. R. 1244
EL DGO. 20 de Marzo á las 4. m13

MAÑANA

á las ...

Interesante liquidación

130 hectáreas

Sobre la estación.

Villa Olga F. C. P.

A 10 minutos de

Bahía Blanca

Chacras 19|21a y quintas 5|10, 25|29 y 22 y 23.

A LAS 3

En nuestra casa central, B. Mitre 516.

Bacigaluppi y Rúa.

EN BAHIA BLANCA — 130 hectáreas á 10 minutos de ésta importante ciudad y rodeando la estación Villa Olga, del ferrocarril al Pacífico, paraje inmejorable que se destaca por su brillante ubicación. Chacras 19, 19a, 20a, 21a, y quintas 25 al 29, 5 al 10 y 22 y 23, en un solo lote, sin base y á plazos para liquidar. Llamamos muy especialmente la atención sobre las ventajas que ofrece este negocio: excelente tierra, lindando con una conocidísima estación, á bajo precio y con facilidades de pago, mitad al contado y mitad á 1 año de plazo con interés de 6 o|o. constituye la ocasión única para los especuladores, pues con sólo subdividir en fracciones los resultados serían positivos é inmediatos. Más datos á Bacigaluppi y Rúa.—R. 1241.
EL LUNES 21 de Marzo á las 3, en nuestra casa, B. Mitre 516 m6

En ALMAGRO

Rivadavia y Campichuelo

á 1 cuadra de esta esquina la conocida quinta de Figari, en 40 lotes.

SIN BASE

EN 60 MESES

El Dgo. 17 de Abril

A LAS 3.30

Bacigaluppi y Rúa
1p

*RIVADAVIA Y CAMPI*chuelo. A 1 cuadra de esta esquina la antigua quinta de Figari, en 40 notables lotes de dimensiones excepcionales. En 60 mensualidades, sin interés. Sin base, á tanto la v. c. Rodeados de hermosas casas quintas y regios chalets ó sea lo mejor de Almagro lindando con la quinta Guiraldez, donde la población y edificación más aristocrática ha elegido como punto de reunión dado la proximidad á las grandes Avdas. y Bulevares que atraviezan en todos sentidos á los terrenos en venta, con adoquinados y vías de eléctricos á todas direcciones del municipio. A 1 cuadra de las Avdas. La Plata, Río Janeiro, Avellaneda (continuación), de Bartolomé Mitre, á 2 del Parque del Centenario y de los bulevares Gaona (continuación de Díaz Vélez), Acoyte, Chubut y otros, que dan gran impulso y valorización á los terrenos que ofrecemos en las condiciones más ventajosas que pueda ofrecer negocio alguno en esa zona. Seña 3 mensualidades en el acto del remate, 2 o/o de nuestra comisión y 3 más á la entrega de la libreta y firma de los títulos definitivos otorgados ante los escribanos Gómez y Valenzuela, con posesión inmediata, lotes amojonados y dentro de líneas municipales. Más datos, planos é informes á Bmé. Mitre 516 ó Rivadavia 6624. —Bacigaluppi y Rúa.
EL DGO. 17 de Abril á las 3 30. m13

EN FLORENCIO VARELA 400 espléndidos terrenos en 80 mensualidades. La más soberbia fracción de este hermoso pueblo. Después detalles. Tren gratis. Planos y boletos á Bmé. Mitre 516 ó sucursal Barracas, Av. Montes de Oca 1709|15. —Bacigaluppi y Rúa.—R. 1270.
EL DGO. 8 de Mayo á las 2 30. m13

CONTINUA

EN LA PAGINA

SIGUIENTE

Bacigaluppi & Rúa

Más datos á nuestra casa central y sucursales

B. Mitre 516 BACIGALUPPI & RUA B. Mitre 516

BACIGALUPPI Y RUA

Casa central: Bmé. Mitre 516. Sucursales: Flores, Rivadavia 6624; Belgrano, Cabildo 1435; Almagro, Rivadavia 4108; Villa Devoto, Gualeguaychú esq. Morán; Barracas, Avenida Montes de Oca 1709 al 15; en Mar del Plata, San Martín 269, y Rosario de Santa Fe, Córdoba 820.

Nuestros remates de Mañana

á las 3 de la tarde

nuestra casa central, B. Mitre 516

EN MIRAMAR

la quinta 39, con 22.000 en un block. Venta sin base. A tanto la v. c.

EN MIRAMAR

la quinta 105, en 4 fracciones de 12.000 vs. c|u. Sin base, á tanto la vara cuadrada.

EN MIRAMAR

la quinta 87 manzana G con 10.000 vs. Base 0.30 v. c., á plazos.

EN BAHIA BLANCA

130 hectáreas, sobre la estación Villa Olga. Sin base. A plazos.

EN MAR DEL PLATA

2 fracciones de 3.025 vs. c|u. en la chacra 250, manzana L. Base $ 1.80 v. c. A plazos.

EN MAR DEL PLATA

13 lotes en las chacras 97 y 100. Base pesos 1.30 v. c. A plazos.

Bacigaluppi y Rúa
1p

ENTRE VILLA DEVOTO Y Villa del Parque. Como judicial, 8 ideales lotes y una esquina. Sin base y en 36 mensualidades sin interés por tratarse de una venta forzosa. Calle Gualeguaychú y Santo Tomé. Miden 10 á 14 vs. de frente por fondo de 24 á 46 vs. A muy corta distancia de las estaciones de Villa Devoto y Villa del Parque y á 2 cuadras justas de la Avenida Jonte en breve con eléctrico. Barrio completamente poblado y donde las construcciones modernas se levantan á diario. Condiciones de la venta: seña 3 mensualidades en el acto del remate más el 2 o|o de nuestra comisión y 3 mensualidades más al escriturar ante el Sr. G. Bustos. Planos á Bmé. Mitre 516 ó sucursal Villa Devoto.—Bacigaluppi y Rúa.—R. 1234.
EL DGO. 20 de Marzo á las 4.30. m13

*SOBRE LA ESTACION MI*tre. A plazos, 5 espléndidos terrenos con una esquina, á 6 cuadras de la estación y 5 de la calle Santa Fe, adoquinada, calle Berjes esquina á calle 8, manzana P., lotes del 1 al 5, terrenos altos y rodeados completamente de edificación. Base 1.50 $ v c., mitad al contado y mitad á 6 y 12 meses de plazo, sin interés. Mayores datos á Bacigaluppi y Rúa, B. Mitre 516. R. 1267.
EL DGO. 20 de Marzo á las 3 p. m.

20 LOTES, EN EL CENTRO de Floresta. En 60 mensualidades sin interés. Con superficies varias. Sin base, á tanto la v. c. Frente á la Avda. Avellaneda, Saráchaga, Fonseca y Belén á 3 cuadras de la Avda Rivadavia y 2 de Segurola (adoquinadas). Rodeadas de hermosas casas quintas y de vías de comunicaciones á todas direcciones. Después detalles, planos é informes á B. Mitre 516 ó Rivadava 6624.—Bacigaluppi y Rúa. R. 1254.
EL DGO. 24 de Abril á las 3.30. m13

EN B. MITRE, F. C. B. A. Y Rosario, partido de Olivos, 3 soberbios y bien ubicados terrenos con espléndidas plantaciones y rodeados de buena edificación á sólo 1 cuadra de la importante avenida Santa Fe, adoquinada y 5 de la estación Mitre, calle Sin nombre entre José M. Moreno y Mariano Pelliza, Base $ 2 v. c. 1|2 al contado y el resto á 6 y 12 meses de plazo sin interés. Pidan planos.—Bacigaluppi y Rúa.
EL DGO. 20 de Marzo á las 4. m16

2 LOTES AL NORTE DEL Caballito. A 20 varas de la Av. San Martín Calle San Matías y Cayena. Miden 9.23x40 vs c|u. Base 5.50 $ v|c. entre edificios, todo completamente edificado, barrio de lo mejor, frente á la estación de tranvía y á 100 metros de la Av. Bella Vista (adoquinada) y con 2 vías de eléctrico, lo mismo que por Av. San Martín. Más datos B. Mitre 516 ó Rivadavia 6624.—Bacigaluppi y Rúa.—R. 1252
EL DGO 20 de Marzo á las 5 1|2 m13

En AVELLANEDA

Lindando con Villa Rosa.

190 ESPLÉNDIDOS TERRENOS

En 80 MENSUALIDADES

BASE: 3 $ por mes el lote

El Dgo. 27 de Marzo

Á LAS 3 P. M.

Tranvías gratis. Pidan planos y boletos. Lean aviso respectivo.

Bacigaluppi y Rúa
1p

Transferido

*EN AVELLANEDA — LIN*dando con Villa Rosa. — 190 espléndidos terrenos en 80 mensualidades. Base 3 $ por mes el lote. A 3 cuadras justas del tranvía eléctrico á Quilmes frente á Villa Jurado y en el paraje más alto y de mayor porvenir de esos alrededores. La importante avenida Mitre por donde está colocándose la cañería del agua corriente, es una garantía de la rápida valorización á que está destinada esta soberbia fracción. La edificación que rodea estos terrenos y que aumenta diariamente hace también entrever que esa hermosa loma será pronto uno de los más notables y preferidos barrios de Avellaneda. El negocio no puede presentarse bajo mejores perspectivas y con la seguridad de mejores resultados. A los empleados, á los obreros que busquen un paraje digno de llamar la atención y á sólo 10 minutos de tranvía del Puente de Barracas se les presenta la ocasión que no deben desperdiciar. Condiciones de la venta: 3 mensualidades en el acto del remate y el 2 por ciento de nuestra comisión y 3 mensualidades más al firmar las escrituras por ante el escribano señor Isla. Tranvías gratis. Planos y boletos á B. Mitre 516 ó sucursal Barracas Avenida Montes de Oca 1709|15.—Bacigaluppi y Rúa. R. 1171.
EL DGO. 27 de Marzo á las 3. m18

Suspendido

*EN BELGRANO—LA MAN*zana central comprendida por las calles Mendoza, Olazábal, Húsares y Dragones, dividida en 40 ideales lotes que varían sus superficies de 200 á 350 varas cuadradas. Sin base, en 36 mensualidades sin interés. Como ubicación es inmejorable y de inmenso porvenir. A un paso del adoquinado, á 4 cuadras del eléctrico, á 3 de la estación Belgrano del ferrocarril Central Argentino ó igual distancia de las barrancas y Avenida Vértiz (continuación de la Avenida Alvear) calle por medio con el importante establecimiento del Tiro Suizo y á muy corta distancia de la futura estación del ferrocarril trocha angosta. Terrenos altos y rodeados de infinidad de casas modernas y en un barrio donde el valor de la tierra aumenta diariamente. Condiciones de la venta: 3 mensualidades de seña en el acto del remate (más el 2 por ciento de nuestra comisión) y otras tres mensualidades al firmar las escrituras ante el escribano señor Espinosa. Títulos perfectos. Planos y datos á B. Mitre 516 ó sucursal Belgrano, Cabildo 1435.—Bacigaluppi y Rúa.—R. 1147.
EL DGO. 27 de Marzo á las 3.30. m13

JUNCAL 4356 ENTRE ORO y la Exposición ferroviaria, paraje el más central, densamente poblado y con todos los recursos á mano. Base $ 14.000 á plazos. Mide 10.85x60.70 varas. Edificio de 3 habitaciones y demás dependencias, piso de tea, cielo rasos de yeso, pozo semisurgente, calle adoquinada y otros detalles propios de su inmejorable situación. Entre elegantes construcciones, á 2 cuadras de Santa Fe y circundada de avenidas y tranvías á todas direcciones. Condiciones: mitad al contado y el resto á 1 ó 2 años, interés del 7 o|o. Más datos Bmé. Mitre 516.—Bacigaluppi y Rúa. R. 1181.
EL DGO. 20 de Marzo á las 4. m13

*EN VILLA DEVOTO, NOTA*ble esquina y un lote en la parte más alta de esa localidad, calle Espejo esquina Habana. Mide 17 por 25 y en su contrafrente 33,33 varas. Superficie 535.15 v|c. y el lote Avenida Circunvalación entre Espejo y Desaguadero, que mide 10 por 44 y contrafrente 28 varas. Superficie 771.27 v. c. Base $ 1.25 v|c. Como ubicación es inmejorable, á 3 cuadras de la Estación Lynch y talleres y á 6 de la estación del F. C. P. Barrio totalmente edificado de buenas casas de familia. Datos á Bmé. Mitre 516 ó sucursal Villa Devoto.—Bacigaluppi y Rúa. —R. 1245.
EL DGO. 20 de Marzo á las 3 1|2. m13

EN VILLA DEVOTO. — LA notable esquina con frente á las Avenidas Tres Cruces y Chivilcoy dividida en 3 ideales lotes. Miden 10 vs. de frente por fondos de 20 á 24 vs. Base 4.50 v/c. incluidas 46 mensualidades de $ 16 á 20 por mes cada lote y el excedente al contado. Como ubicaciones inmejorables á solo 200 metros de la estación del F. C. P. y en un barrio completamente poblado. Mas datos á Bmé. Mitre 516 ó sucursal Villa Devoto.—Bacigaluppi y Rúa. R. 1246.
EL DGO. 20 de Marzo á las 3. m13

EN MAR DEL PLATA — 13 espléndidos terrenos distribuídos en las siguientes formas: 2 lotes en la manzana D, chacra 97, Mide 12.15x55.02 vs c|u.; 2 lotes en la manzana J, chacra 97. Miden 10.29 por 55 v. c.; 4 lotes en la manzana J, chacra 100, Miden 10.04 por 50.29 vs. c|u.; 5 lotes en la manzana CC, chacra 100, miden 10.42 por 50.29 v. c., teniendo en su contrafrente al NO., 44.55 varas, Base pesos 1.80 v. c. pagaderos 1|3 parte al contado y el resto á 6 y 12 meses de plazo, interés 6 o|o. La situación de estas tierras es alta y pintoresca á pocas cuadras del Golf Club y del futuro gran puerto comercial. Datos y planos, B. Mitre 516 ó sucursal, Mar del Plata, San Martín 269.—Bacigaluppi y Rúa.
EL LUNES 21 de Marzo á las 3 en nuestra casa central, B. Mitre 516. m16

EN EL PILAR, F. C. P. — estación terminal, el saldo de los 100 lotes de nuestro primer remate, en 80 meses sin interés. Base $ 3 el lote. A 120 metros de la estación. La espléndida quinta del señor Olivé (antes de Olmos), con riquísimas plantaciones de frutales y un buen edificio. La fracción más codiciada y única sin subdividir en este importante pueblo cuyos progresos son harto conocidos. Terrenos altísimos y de indiscutible porvenir por su espléndida ubicación y en donde necesariamente se extenderá la edificación moderna semejante á la que los rodea. Recomendamos muy especialmente estos terrenos á los que buscan un paraje de segura valorización para emplear sus ahorros ó para construir una buena casa habitación, pues allí se encuentran reunidas todas las comodidades exigibles. Entra en la venta una casa habitación compuesta de 7 amplias habitaciones, baño, w. c. pisos tea, cielos rasos yeso, patios asfaltados, etc. Base de la casa 100 pesos por mes. Condiciones de la venta 3 mensualidades en el acto del remate y el 2 o|o de nuestra comisión y otras 3 mensualidades dentro de los 15 días. Lotes amojonados calles abiertas y posesión inmediata. Tren gratis de Retiro, Nuevo, á las 2 p. m., parando en Palermo y San Miguel. Los interesados que lo deseen, pueden también trasladarse por el F. C. C. Buenos Aires, de la Compañía Lacroze. Datos, planos aprobados por la municipalidad, á B. Mitre 516.—Bacigaluppi y Rúa. P. 1058.
EL DGO. 20 de Marzo á las 3. m6

*EN SAN MARTIN 5 IDEA*les terrenos en el corazón del pueblo, calle Lincoln entre Luján y Flores y Moreno entre Flores y San Pedro. Miden 10 vs. de frente por fondo que varía de 30 á 50 vs. Base $ 2.50 v. c. para liquidar. Situación de indiscutible porvenir, con luz eléctrica y aguas corrientes en su frente y donde nadie vende, á sólo una cuadra de las Avenidas San Martín y Buenos Aires adoquinada y con tranvía eléctrico á plaza de Mayo y rodeados completamente de buena y valiosa edificación, barrio de familias, paraje sin igual. Pidan planos.—Bacigaluppi y Rúa., B. Mitre 516.—R. 1264.
EL DGO. 20 de Marzo á las 4, sobre los mismos. m15

*EN BERNAL UNA ESQUI*nana y 6 inmejorables terrenos. A 6 cuadras de la estación del ferrocarril y frente á la curva por ésta formada en su trayecto á Quilmes. Base 1 $ v. c. Terrenos altísimos situados en el paraje más hermoso y de mayor porvenir de este preferido pueblo. Adquirir un terreno en esa brillante ubicación, es equivalente á triplicar el dinero que en él se invierta dentro de muy breve tiempo. Datos y planos, Bmé. Mitre 516 ó sucursal Barracas, avda. Montes de Oca 1709|15.—Bacigaluppi y Rúa, R. 1.262.
EL DGO. 27 de Marzo á las 3. m20

*CON 10.000 LADRILLOS gra*tis, 250 terrenos, en 60 mensualidades sin interés. En la Floresta, Por orden de la Sociedad Fomento Urbano y Rural. Sin base alguna, lotes de 200 á 800 m. c. c|u., frente á las Avdas. importantes Mirlano Acosta, Lacarra, Directorio y Alberti, y también en el perímetro comprendido por estas arterias, entrando. excelentes calles alineadas y completamente edificadas. A 6 cuadras de la estación Vélez Sársfield de. F. C. O. y á 5 de Avda. Rivadavia y 2 de Provincias Unidas, todas con sus líneas de eléctricos y (adoquinado) á más por Avdas. Directorio, Mariano Acosta, Lacarra y Alberti (líneas de eléctricos concedidas). Lindando con las conocidas quintas de Olivera, Viejobueno y Silveyra, ó sea en la zona más solicitada de ese gran barrio. Exigiremos dos mensualidades en el acto del remate, 2 o|o de nuestra comisión y 4 más á la entrega de la libreta y el resto en sus vencimientos respectivos en las oficinas de la Sociedad Fomento Urbano y Rural calle Reconquista 20. Los títulos se otorgarán una vez pagadas 12 mensualidades ante los escribanos Alejandro N. Ferrari ó Lorenzo Mira, Con posesión inmediata; lotes amojonados y dentro de líneas municipales. Nota: con los 10.000 ladrillos que se dan de regalo por cada lote es obligatoria la construcción de una pieza en el terreno que adquiera, empezándose á edificar antes del 1o. de Julio del corriente año. Más datos, planos é informes, á B. Mitre 516 ó Rivadavia 6624.—Bacigaluppi y Rúa.—R. 1296.
EL DGO. 10 de Abril á las 2 1/2, sobre los mismos. m20

*EN BELGRANO — TERRE*no central á 80 metros de la Avenida Cabildo. Guayra entre Obligado y Cuba. Mide de 10x50 vs, Base $ 6.50 v. c., incluidos 3.637.50 $ que se pagan en 28 mensualidades y el excedente al contado. Como ubicación es inmejorable, á sólo 20 metros de Cuba con eléctrico y á 3 cuadras de la estación Nuñez, F. C. C. A. Barrio completamente poblado y donde la propiedad aumenta su valor diariamente, Planos á B. Mitre 516 ó sucursal Belgrano, Cabildo 1435.—Bacigaluppi y Rúa.—R. 1288.
EL DGO. 27 de Marzo, á las 4 1|2. m20

EN HURLINGHAM — EN lo más céntrico é importante de la localidad 160 terrenos en 80 meses. Base $ 5 por mes el lote, dando frente al camino de Morón al Campo de Mayo y de Hurlingham á Caseros á solo 3 y 6 cuadras del F. C. Pacífico, tierras altas y sin discución alguna las mejores. Las rápidas vías de comunicación, la importancia de una localidad completamente formada do poder vivir tanto en invierno como en verano, hacen que esta venta pueda clasificarse de excepcional; Condiciones únicas para hacerse propietario. 3 mensualidades en el acto del remate más el 2 o|o de nuestra comisión y 3 más al recibir la libreta lotes amojonados y dentro de líneas municipales, títulos perfectos y definitivos por ante el escribano Francisco L. Ferrando, tren gratis para comodidad de los interesados, de la estación Retiro Nueva á la 1.30. Pidan planos y más datos á nuestra casa central B. Mitre 516 ó sucursales.—Bacigaluppi y Rúa.
EL DOMINGO 10 de Abril á las 2 p. m. m20

*EN QUILMES, 3 MAGNIFI*cos terrenos calles 1, Sarmiento y General Mitre. Base, 1.25 v. c. Ubicación soberbia que no requiere ser recomendada por tratarse de la loma más pintoresca de este pueblo cuyos indiscutibles progresos son de todos conocidos. Las vías de comunicación cuyo servicio mejora continuamente, tanto en lo referente á los tranvías eléctricos como á la empresa del ferrocarril del Sud, permiten trasladarse á esa localidad en breves minutos. Datos y planos, B. Mitre 516 ó sucursal Barracas, avda. Montes de Oca 1709|15.—Bacigaluppi y Rúa, R. 1,268.
EL DGO. 27 de Marzo á las 4. m20

*AL NORTE—NOTABLE ES*quina, en lo mejor de un gran barrio. Calle Bustamante y Melo, ambas adoquinadas, con vereda y cerco de material. Mide 15.40 por 21.56 varas, Sup. 294.53 v. c. Base, $ 25 situado dentro del macizo de edificación moderna y rodeada de avenidas de la importancia de Santa Fe, Pueyrredón, Las Heras y Coronel Díaz, es lo adecuado para levantar el solicitado edificio de renta. Más datos, Bmé. Mitre 516.—Bacigaluppi y Rúa, R. 1.277.
EL DGO. 27 de Marzo á las 3. m20

*EN EL CENTRO DE BEL*grano—178 terrenos en la conocida quinta de Chás. En 60 mensualidades sin interés. Sin base. Con frente á las calles Conesa Guayra, Iberá Zapiola, Freyre, Conde, Superí, Manuela Pedraza y sobre la importante Avenida del Tejar Terrenos altos completamente rodeados de edificación moderna, como así entre avenidas importantes con eléctricos á todos rumbos de la ciudad. La Avenida Cabildo que se encuentra á tres cuadras de esos terrenos y de Crámer, ambas con eléctrico, á 7 cuadras de la estación Coghlan, 6 de la estación Nuñez y 8 de la plaza General Belgrano, lo que quiere decir en el centro de nuestra capital. Recomendamos pues, se sirvan visitar esos terrenos para convencerse de la notable ubicación y de la cantidad de edificios que allí se construyen á diario. La venta la realizaremos por cuenta y orden de la sociedad anónima Fomento Urbano y Rural, la que coloca estos terrenos al alcance de todo obrero que sin esfuerzo alguno puede edificar su casa propia. Las condiciones de la venta, son en 60 mensualidades, sin interés. Seña, 3 mensualidades en el acto del remate y el 2 por ciento de nuestra comisión y 3 más al entregar la libreta dentro de los 15 días del remate y una vez abonadas 12 mensualidades se darán títulos definitivos con hipoteca de los mismos terrenos ante el señor escribano Lorenzo Mira con posesión inmediata, lotes amojonados dentro de líneas municipales. Todo comprador puede obtener de la Sociedad una vez abonado el 25 por ciento del precio, un préstamo para la edificación hasta la suma de 4.000 pesos con el interés del 8 por ciento anual y 1 por ciento de comisión y amortización acumulativa del 3 por ciento anual como minimum debiendo el préstamo representar el 70 por ciento del edificio á construirse. Los compradores deberán hacer su pedido dentro de un mes del remate. Los tranvías 35 y 37 pasan sobre los terrenos. Para mayores datos y planos, á B. Mitre 516 ó sucursal Belgrano, Cabildo 1435.—Bacigaluppi y Rúa.
EL DOMINGO 3 de Abril, á las 3 1|2, sobre los mismos terrenos. m17

12 IDEALES LOTES EN 36 mensualidades. A 1 cuadra de Rivadavia, en el mismo centro de Floresta, frente á las calles Rafaela, Mozart, Donizzetti, Unión, Corro, Cervantes, Yerbal y vía del F. C. O. Con dimenciones de 200 á 300 v|c c|uno. Base, 3 $ v|c, lindando con una notable edificación Luis XV donde los progresos de esa zona y valorización de la tierra aumenta en forma sorprendente á diario. A 2 cuadras de la estación terminal del tranvía Anglo-Argentino y de las grandes avenidas Lacarra, Olivera y Provincias Unidas, todas adoquinadas y con 2 vías de eléctricos lo mismo que por Rivadavia y lindando á más con la futura estación del F. C. P. Seña 3 mensualidades en el acto de la venta, 2 o|o de nuestra comisión y 3 más á la entrega de la libreta y firma de los títulos definitivos otorgados ante el escribano Gómez y Valenzuela. Más datos, planos é informes á B. Mitre 516 ó Rivadavia 6624.—Bacigaluppi y Rúa. R. 1,251.
EL DGO. 27 de Marzo á las 3. m20

*EN MORON — EN LA AVE*nida Santamarina, adoquinada con luz eléctrica y por la que corre el ferrocarril. Cuatro espléndidos terrenos, entre las calles San Martín y Constitución, lindando con los parques de las casas quintas de los Sres. Malaver y Canetta. Miden 10.68x45.15 varas cada uno. Sin base, con adoquinado, vereda de mosaico y cerco de pared pagos. Brillante situación, las 2 cuadras que los separan de la estación y que indiscutiblemente son las de mayor importancia de este aristocrático pueblo están totalmente pobladas de hermosos chalets y casas quintas entre las que se destacan los de los Sres. Ortiz Depaoli, Muñiz, Mostoni, Arata, Malaver y Canetta. Escrituras por ante los Sres Gómez y Valenzuela. Más datos, Bmé. Mitre 516.—Bacigaluppi y Rúa. R. 1274.
EL DGO. 27 de Marzo, á las 4.30. m20

RODEANDO LA ESTACION Derqui del F. C. Buenos Aires al Pacífico, 400 espléndidos terrenos de porvenir inmediato, por orden de la sociedad anónima Fomento Urbano y Rural. En 80 mensualidades. Terrenos altos y pintorescos, los que por sus condiciones se prestan para la casa de renta ó la mansión de recreo. Base, $ 2 por mes el lote. En breve mayores detalles, pidan planos.—Bacigaluppi y Rúa. R. 1,281.
EL DGO. 24 de Abril á las 3 p. m. Tren gratis de la estación Retiro, nueva. m20

EN QUILMES, 5 TERRENOS en 40 mensualidades. En el paraje más pintoresco de este hermoso pueblo. Calles General Mitre, Saavedra, Paso y otras, Base, $ 1,50 v. c. Rodeados de buena edificación y donde la tierra adquiere diariamente asombrosa valorización. Condiciones de la venta: 2 mensualidades en el acto del remate y el 2 o|o de n|comisión, y otras 2 mensualidades dentro de los 30 días. Escrituras definitivas por ante los señores Gómez y Valenzuela. Datos y planos, Bmé. Mitre 516 ó sucursal Barracas, avenida Montes de Oca 1709|15.—Bacigaluppi y Rúa. R. 1,287.
EL DGO. 27 de Marzo á las 3. m20

EN VILLA DEL PARQUE— Terreno bien ubicado calle Campana, entre Nazarre y Melincué ó sea á 1 cuadra de la estación. Base $ 3.50 v. c. incluidas 28 mensualidades de $ 12.36 cada una y el excedente al contado. Mide 10v22 vs. Barrio muy poblado y rodeado de infinidad de casas modernas. Planos á B. Mitre 516 ó sucursal Villa Devoto.—Bacigaluppi y Rúa. —R. 1272.
EL DGO. 27 de Marzo á las 3. m20

*EN VILLA DEVOTO, 2 NO*tables terrenos á 250 metros de la estación del F. C. P., calle Marcos Paz entre Lacar y Navarro. Miden 10x43.72 vs. cada uno. Base $ 5.50 v. c. incluidas 29 mensualidades de $ 25 c|u y el excedente al contado. Como ubicación, es lo mejor de Villa Devoto, en un barrio completamente poblado de casas de familia y á un paso de la Avda. F. Enciso. Planos á B. Mitre 516 ó sucursal Villa Devoto.—Bacigaluppi y Rúa.—R. 1271.
EL DGO. 27 de Marzo á las 4. m20

PRINGLES Y BOGADO — Esta hermosa esquina con tranvía núm. 27 en su frente y adoquinado pago por ambas calles. Mide 10x22.77 y 21.93 en otro costado, Sup. 218.71 varas. Base, $ 15. Mitad al contado y el resto á 6 y 12 meses, interés del 7 o|o. Posición estratégica para el edificio de renta, entre las calles Cangallo y Cuyo, á 150 metros del bulevar Corrientes y á menor distancia de las avenidas Díaz Vélez, Bmé. Mitre y Río de Janeiro. Barrio de edificación moderna y que se distingue por sus rápidos progresos. Más datos, Bmé. Mitre 516.—Bacigaluppi y Rúa. R. 1,278.
EL DGO. 27 de Marzo á las 3.30. m20

JUDICIAL

Gaona y Trelles

A 1 cuadra de Bella Vista.

8 LOTES
SIN BASE
á tanto la v. c.

El Dgo. 27 de Marzo

A LAS 3

Véase aviso.

BACIGALUPPI & RÚA

JUDICIAL — A PLAZOS — La notable esquina Gaona y Trelles. Subdividida en 8 magníficos lotes, con superficies de 180 á 450 v. c. Sin base á tanto la v. c. 1/3 parte al contado, 1/3 á 6 meses y 1|3 á 12, sin interés. Rodean á estos terrenos una compacta edificación moderna, siendo los adelantos que se operan en esa zona sorprendentes contribuyendo entre otros factores las grandes avenidas Bella Vista y Boyacá, las cuales con sus dos vías de eléctricos y adoquinado lo mismo que por Gaona hacen interesante en todo sentido este negocio. Con títulos otorgados ante el escribano Lorenzo Mira. Venta ordenada por el síndico liquidador señor Similien Normand en el concurso formado á don Andrés Spinetto, juez doctor Pico, secretaría Castex. Más datos, planos é informes á B. Mitre 516 ó Rivadavia 6624.—Bacigaluppi y Rúa.
EL DGO. 27 de Marzo á las 3. m16

*EN QUILMES. — 180 TE*rrenos en 80 mensualidades. Base $ 3 por mes el lote. En la curva de Lemos á 2 cuadras del tranvía eléctrico. Después detalles. Tren y tranvía gratis. Planos y boletos, B. Mitre 516.—Bacigaluppi y Rúa.
EL DGO. 10 de Abril á las 2. m13

EN EL CENTRO DE Lynch. 10 espléndidos lotes, calle en medio con la estación y eléctrico Lacroze, en 36 meses, sin interés. Base 2 $ v. c. En breve mayores datos. Pidan planos.—Bacigaluppi y Rúa.
EL DGO. 17 DE Abril á las 3. m13

EN BARTOLOME MITRE, F. C. Rosario. Un espléndido terreno de 13,98x34,93 v. c. á 2 cuadra de la estación y avda. Santa Fe, lindando con la casa del señor Dupuy. Base, $ 3 v. c. 1|2 al contado y 1|2 á 1 año sin interés, situación inmejorable, rodeado completamente de muy buena edificación.—Bacigaluppi y Rúa. R. 1,284.
EL DGO. 27 de Marzo á las 4. m20

EN SAN MARTIN.— EN 36 mensualidades, 2 espléndidos terrenos de situación, dimensiones y ubicación inmejorables, calle de la Crujía esquina á Saavedra, muy próximos á la estación San Andrés, F. C. Rosario; rodeados y próximos á buena edificación. Miden 9.90x49.20 de fondo cada uno, Base, $ 1.50 v. c., 3 mensualidades en el acto de la venta y 3 más al recibir la libreta, posesión inmediata, Títulos definitivos por ante Gómez y Valenzuela. Más datos, B. Mitre 516.—Bacigaluppi y Rúa.—R. 1279.
EL DGO. 27 de Marzo á las 3. m20

EN

BELLA VISTA

124 TERRENOS

En 80 meses

Base $ 5 por mes

EL 3 DE ABRIL

á las 2.30

Tren Gratis

Pidan planos

BACIGALUPPI & RUA.

*EN BELLA VISTA — A pla*zos, en 80 mensualidades, sin interés, 124 terrenos en una situación incomparable, altos centrales y rodeados de muy buena edificación. Con frente á la Avenida Gaspar Campos, en la actualidad preparándola para ser inmediatamente pavimentada y en construcción el gran puente sobre el Arroyo de las Conchas. La casa-quinta de Hernández, Giménez, Pasman, Massini y el importante establecimiento al parque de Aclimatación son importantes construcciones que rodean los terrenos en venta. Reunen estas tierras las mismas condiciones que vivir en la Capital Federal. Pedimos que sean visitadas para convencerse de la bondad de la tierra que se ofrece, tanto por su ubicación cuanto por la proximidad á la Capital Federal de donde resultará lo más conveniente vivir allí que en uno de los barrios apartados de la ciudad. Base $ 5 por mes el lote. Condiciones de venta al alcance de todos y conforme á la economía eventual de cada uno, 3 mensualidades en el acto del remate más nuestra comisión 2 o|o de comisión y 3 más al retirar la libreta. Títulos perfectos, posesión inmediata, lotes amojonados y dentro de líneas municipales. Escrituras por ante el escribano Martín Doyarzábal Chavarría. Tren gratis de la estación Retiro (Nueva) á la 1,05. Pidan planos y mayores datos.
EL DOMINGO 3 de Abril, á las 2.30. m20

En Adrogué

(Entre Mármol y Villa Calzada).

La quinta de Arreguini

EN 180 LOTES

Base 3 $ por mes

EN 80 MENSUALIDADES

EL DOMINGO 3 DE ABRIL

A LAS 2

Tren gratis. Pidan planos y boletos. Lean aviso respectivo.

Bacigaluppi y Rúa.
1p

*EN ADROGUE 180 SOBER*bios terrenos en 80 mensualidades. Base 3 pesos por mes el lote. A donde converge la edificación de este pintoresco y progresista pueblo de la línea del Sur. Terrenos altísimos que forman una espléndida quinta con numerosos árboles frutales de primer orden, en paraje de porvenir indiscutible y donde va extendiéndose la edificación uniendo así los tres núcleos de población que rodean las estaciones de Adrogué, Villa Calzada y Mármol. Los constantes progresos de estas localidades son harto conocidos y es innecesario, por lo tanto, el detenerse á detallarlos Adrogué, Mármol y Villa Calzada cuenta con numerosos trenes del servicio urbano y su proximidad á la capital y el interés que siempre ha despertado la venta de esas hermosas poblaciones es una garantía segura de su rápida valorización. La fracción en venta dista 4 cuadras al Oeste de la estación Villa Calzada en la que se está formando un pueblo moderno que contará con todos los atractivos que exigirse puedan. El negocio es pues, recomendable, bajo todo punto de vista y no trepidamos por consiguiente en llamar la atención sobre él de los empleados y obreros que busquen un paraje de porvenir para adquirir un terreno invirtiendo así con verdadero provecho sus economías. No debe despreciarse la ocasión de poder realizar una ventajosa operación como esta que se ofrece en las siguientes condiciones de venta: 3 mensualidades en el acto del remate y el 2 o|o de nuestra comisión y 3 mensualidades más dentro de los 30 días. Escrituras definitivas por ante el escribano señor J. E. de Elía San Martín 76. Títulos perfectos, posesión inmediata, lotes amojonados, calles abiertas y dentro de líneas municipales. Tren expreso gratis que saldrá de la estación Constitución á la 1.45. Planos y boletos á nuestra casa central, B. Mitre 516 ó sucursal Barracas, Avenida Montes de Oca 1709 al 15.
EL DOMINGO 3 de Abril á las 2.30 sobre los mismos terrenos.—Bacigaluppi y Rúa. R. 1171. m18

EN VILLA DEVOTO. — 3 notables esquinas. A 2 cuadras del eléctrico Anglo Argentino, Avenida America y Segurola, esta esquina Lincoln y Tenquendama.

COLOMBRES 406 ENTRE Venezuela y Agrelo. Mide 10x60 varas. Base $ 18.000, á plazos. Buen edificio. Después detalles.—Bacigaluppi y Rúa. R. 1227.
EL DGO. 3 de Abril, á las 4. m13

Campos

SOBRE EL ROSARIO DE Santa Fe. Colosal remate en mensualidades, de campos, chacras, quintas y solares. 4.000 hectáreas que forman el establecimiento Charigue, del señor Tomás A. Rodríguez, frente por frente á la gran ciudad del Rosario, de la que dista 10 minutos. El mejor negocio para quinteros, agricultores y pequeños ganaderos, que quieran trabajar su propia tierra con la ventaja de pagarla en cuotas menores que el arrendamiento. La mejor inversión de economías, puesto que todos los terrenos podrán alquilarse á buen precio dada su excelente calidad para las plantaciones de maíz, alfalfa, frutales, verduras, etc., como igualmente para la ganadería, y sus medios rápidos y económicos de trasporte para llegar al Rosario el segundo mercado de la República. Bases: 50 centavos por mes los solares y Hs. de quintas, á pagar en 60 mensualidades sin interés. Los lotes de campo y chacras sin base á pagar 20 o/o al contado y el resto en 2 años. Después detalles. Entretanto informes, planos y folletos á nuestra casa central ó sucursal Rosario.
EL MIERCOLES 20 de Abril á las 3 en la ciudad del Rosario de Santa Fe en nuestra sucursal Córdoba 820 y
EL LUNES 25 de Abril á las 3 en Buenos Aires en nuestra casa central B. Mitre 516.—Bacigaluppi y Rúa. R. 1273. m13

En venta particular

ESTABLECIMIENTO DE LA destilería de alcoholes La Rosario. Se vende ó se arrienda este importante establecimiento situado sobre la orilla del río Paraná, á 15 kilómetros al Norte de Rosario con todo su edificado moderno y construído con materiales de primera clase y con la maquinaria completa y en perfecto estado de conservación, siendo su potencia productiva de 10.000 litros diarios; ocupa 9 hectáreas más ó menos de terreno con una superficie edificada de 4.400 metros cuadrados, puede utilizarse también por cualquiera industria, siendo apropiado especialmente para una gran cervecería con anexas fábrica de licores y hielo, curtiembre, embarcadero, molino, fábrica de tejidos, etc., por su especial ubicación y por sus espaciosos y ventilados salones que tiene escalonados en el subsuelo y otros en los pisos superiores, como también por las demás reparticiones, sean las de la administración, casas de obreros, como las de las calderas con su motor y chimenea, servicio de agua corriente con sus depósitos elevados de agua y por el ramal férreo propio del establecimiento que lo une con la estación Juan Ortiz del ferrocarril Provincial de Santa Fe, ubicada á un kilómetro más ó menos de distancia y sobre el camino real para San Lorenzo y colonias. La venta se hace con maquinarias ó sin ellas. Para informes, planos y ver el establecimiento ocurrir calle General Mitre 755 ó Rioja 337, Rosario. En Buenos Aires á Bacigaluppi y Rúa., B. Mitre 516. v31

EN ALBERDI — A 3 AÑOS de plazo, hermosa fracción de tierra compuesta de 13 hectáreas, 68 áreas, 01 centiáreas, dividida en 5 lotes, á cuatro cuadras de la Avenida San Martín, inmediata á la fábrica de cerámica á 10 cuadras de la estación Sarratea F. C. R., con numerosas vías de comunicación. A media hora del centro comercial del Rosario. Los mejores terrenos para agricultura y donde nadie vende, forman parte de la fracción que fué de Cullen y Ugarte. El primer lote señalado con el número 40, dividido en dos, se compone de 4 hectáreas, 68 áreas, 01 centiáreas; el segundo lote número 81, dividido en 2, consta de 9 hectáreas. aBse de venta 8 centavos vara cuadrada el primero y 2 centavos vara cuadrada el segundo lote, pagaderos 25 por ciento al contado 25 por ciento á 1 año, 25 por ciento á 2 años y 25 por ciento á tres años de plazo con 6 por ciento de interés. Títulos perfectos. Posesión inmediata. Escrituras por ante el escribano Fabriciano P. Torres. Seña 8 por ciento más 2 por ciento de nuestra comisión á cargo del comprador. Más datos y planos á nuestra sucursal Rosario.
EL MIERCOLES 30 de Marzo, á las 4 de la tarde, en el Rosario, en nuestro salón de ventas, calle Córdoba 820.—Bacigaluppi y Rúa. m20

Informes completos á nuestra casa central ó sucursales, por carta, personalmente ó por teléfonos.

BACIGALUPPI y RUA.

VEASE LA PAGINA ANTERIOR

Valentín Santa María

Sucursales en La Plata y Morón, Oficina principal, calle Curapaligue 202, Flores, de 8 á 12. U. T. 428.

EN FLORESTA — CASA A plazos, calle Escalada 830 entre Zelada y Caxaraville, compuesta de 10 por 25, dos piezas, cocina, etc., 3 cuadras al Norte de la calle Provincias Unidas, con doble línea de tranvía y 3 al Sur de la calle Rivadavia.
EL DOMINGO 20 de Marzo á las 4 p. m. Base $ 2500. Seña 10 o|o. Comisión 2 por ciento.—Valentín Santa María, Curapaligue 202, Flores, de 8 á 12. m16

EN FLORESTA — CASA A plazos. Calle Morón 3477 entre Concordia y Orán, compuesta de 10 por 50, dos piezas, cocina, etc.
EL DOMINGO 20 de Marzo á las 5 p. m. Base $ 4.500. Seña 10 o/o. Comisión 2 por ciento.—Valentín Santa María, Curapaligue 202, Flores, de 8 á 12. m16

EN NUEVOS MATADEROS á una cuadra de los portones de salida, terreno, dos lotes, calle Tandil entre Murguiondo y Oliden compuestos de 10 por 60 con frente al Norte edificado por el costado Oeste.
EL DOMINGO 20 de Marzo á las 3.30 p. m. Base $ 1.50 la vara.—Valentín Santa María, Curapaligue 202, Flores, de 8 á 12. m16

*EN FLORESTA — TERRE*no á plazos, calle Bacacay y Bogotá entre Belén y Fonseca, con frente al Norte, formando una superficie de 460.41 v. c., 2 cuadras al Norte de la calle Rivadavia, rodeado de hermosas casas quintas y líneas de tranvías, mitad al contado y mitad á un año de plazo sin interés.
EL DOMINGO 20 de Marzo á las 4.30. Base $ 6.50 la vara, Seña 10 o|o. Comisión 2 o/o.—Valentín Santa María, Curapaligue 202, Flores, de 8 á 12. m16

Sucursales en La Plata y Morón. Oficina principal Curapaligue 202, Flores, de 8 á 12, U. T. 428.

EN FLORES — TERRENO Deseado entre Caracas y Zamudio, de 9.23x33.50, cinco cuadras al Norte del bulevar Gaona, frente al Sud.
El DOMINGO 27 de Marzo á las 4.30 p. m., base 2 $ la vara. Seña 10 o|o. Comisión 2o|o. Curapaligue 202, Flores, de 8 á 12.—Valentín Santa María. m20

EN FLORES — TERRENO calle Portela entre Lobos y Montes, de 10x22, cuatro cuadras al Sud del bulevar Directorio, con frente al Este.
EL DOMINGO 27 de Marzo á las 5 p. m, Base 3 $ la vara, Seña 10 o|o. Comisión 2 o|o. Curapaligue 202, Flores, de 8 á 12.—Valentín Santa María. m20

EN FLORES — CASA A plazos, calle Deseado 2377 entre Caracas y Zamudio, compuesta de 9.23 x 33.50, dos piezas cocina, etc., cinco cuadras al Norte del bulevar Gaona, con frente al Sud.
EL DOMINGO 27 de Marzo á las 4.30, base $ 3.000. Seña 10 o|o. Comisión 2 o|o. Curapaligue 202, Flores, de 8 á 12.—Valentín Santa María. m20

*EN FLORES — CASA A pla*zos, calle Portela 939 entre Lobos y Montes, de 10x43, dos piezas, cocina, etc., cuatro cuadras al Sud del bulevar Directorio, con frente al Este.
EL DOMINGO 27 de Marzo á las 5 p. m. Base 3.700 $. Seña 10 o|o. Comisión 2 o|o. Curapaligue 202, Flores, de 8 á 12.—Valentín Santa María. m20

*EN VILLA SANTA Rita, TE*rreno calle Camarones entre Argerich y Helguera, compuesto de 8x58 metros, lote 17 manzana 74, con frente al Norte.
EL DOMINGO 27 de Marzo á las 4. Base 1.40 $ la vara, Seña 10 o|o. Comisión 2 o|o. Curapaligue 202, Flores, de 8 á 12.—Valentín Santa María. m20

EN FLORES — TERRENO. calle Portela entre Lobos y Montes, de 10x55, lote 5, manzana 15, con frente al O. 4 cuadras al S. del bulevar Directorio.
EL DOMINGO 27 de Marzo á las 5 p. m. base 2.30 v. Seña 10 o|o. Comisión 2 o|o. Curapaligue 202, Flores, de 8 á 12.—Valentín Santa María. m20

J. Dell'Intento

DOS LINDAS CASITAS EN el paraje más alto de Saavedra, en la esquina de las calles Superí y Pico. A media cuadra del bulevar de Circunvalación por donde pasará próximamente el tranvía Lacroze que va á plaza Mayo. En 80 mensualidades sin interés.
EL DOMINGO 20 de Marzo á las 4 p. m. venderé dichas casitas que constan de 3 piezas cada una, cocina, w. c., galería, agua de pozo semisurgente, edificadas con materiales de primer orden en terreno de 10 varas por 50. El comprador pagará 3 mensualidades al firmar el boleto y 6 más cuando se firme la escritura que deberá otorgarse dentro del término de 30 días. Posesión inmediata. Títulos perfectos. Comisión 2 o/o. Datos, Balcarce 442. m17

Tomás F. Blanco

San Martín 81, U. T. 1166, [illegible] y [illegible] 34, U. T. 343, Flores

HOY

MIS VENTAS

En Flores

Casas:

Hora	Ubicación	Base
5.—	Avenida Nazca 331.	$ 12.000
5.15	Avenida Nazca 337.	" 10.000
3.30	Petit-Hotel. Varela núm. 715	" 9.000
3.15	Tandil 585 y San Ramón.	" 3.500

Terrenos:

Hora	Ubicación	Base
3.—	En 24 meses — Martínez Castro y Remedios.	$ 2.50 v.c.
4.—	A plazos. Morón entre Condarco y Terrada.	" 4.50 v.c.
4.30	A plazos, Terrada entre Avellaneda y San Eduardo.	Sin base

EN FLORES. DOS FINCAS modernas, lo mejor como ubicación de esa parte de la parroquia, Casa, Avenida Nazca 331 entre Bacacay y Bogotá. Base pesos 12.000 m|n. Mide 9 vs. 50 de frente por 56 vs. de fondo, Edificio moderno, consta de sala con balcones zaguán con cancel, frente pintado al óleo, 4 dormitorios, gran comedor amplio cuarto de baño, cocina y w. c. patio de mosaico, galería de cristal, cielos rasos decorados, pisos de pino tea, umbrales de mármol, gas, aljibe, aguas corrientes, parral, árboles frutales, tiene buenos empapelados. Casa Avenida Nazca 337. Base $ 10.000. Mide 9 vs. 40 de frente por 56 vs. de fondo. Edificio elegante y moderno de 4 amplios dormitorios, comedor, cocina baño y w. c. cielos rasos de yeso, pisos de pino tea patios de mosaico, galería de cristal, carpintería de cedro, celosías, jardín y balaustrada al frente, tiene gas y aguas corrientes, parral y árboles frutales con tranvía eléctrico en la puerta. Próxima á la iglesia, á la plaza y estación del F. C. O., en una palabra, en lo mejor de Flores, donde pocas veces salen á la venta propiedades tan bien ubicadas. Condición de venta: mitad al contado y mitad á 2 años de plazo con 5 o|o de interés. Escrituras por el escribano Pedro Astudillo. Visítese á toda hora. Datos, á Tomás F. Blanco.
EL DOMINGO 20 de Marzo á las 5 p. m.

EN LO MEJOR DE FLORES. La magnífica propiedad de altos y bajos, avenida Varela 715, entre Lobos y Monte, Base 9000 $. El edificio es moderno y á todo costo, se compone: de 2 salas 6 dormitorios, escalera de cedro, cuarto de baño, frente imitación piedra, adoquinado pago al frente, situado á 2 cuadras de la avenida Directorio y á 6 cuadras de la avenida Rivadavia, con tranvías eléctricos á plaza de Mayo; á los que deseen adquirir una propiedad central y que les dé buena renta, se les recomienda que la visiten. Datos, Tomás F. Blanco.
EL DGO. 20 de Marzo, á las 3.30 p. m.

*EN EL CENTRO DE FLO*res, á plazos. Hermoso terreno, calle Terrada, entre Avellaneda y San Eduardo, mide 10 varas de frente por 45 v. de fondo. Sin base, situado en uno de los puntos más importantes de la parroquia, rodeado de edificaciones modernas y de grandes casas quintas, á 20 varas de la avenida Avellaneda, con tranvía eléctrico y á 3 cuadras de Rivadavia, á los que deseen ubicarse bien. Los que busquen ubicación codiciada es el momento para adquirirla; no hay nada mejor situado. Condición de venta pagadero mitad al contado y mitad á un año de plazo con 8 o|o de interés. Datos, á Tomás F. Blanco.
EL DOMINGO 20 de Marzo, á las 4.30 p. m. m17

*EN EL CENTRO DE FLO*res.—4 terrenos, calle Morón entre Condarco y Terrada. Base $ 4.50 v. c., á plazos; superficies que varían entre 500 á 600 varas, dimensiones ideales para levantar casas quintas ó casas de renta. Se encuentran cercados de pared por todos sus costados, llenos de árboles frutales, están situados á 5 cuadras al Norte de la avenida Rivadavia y 2 de Avellaneda, ambas con tranvías eléctricos á todos los rumbos de la ciudad. A los que deseen adquirir lotes centrales se los recomiendo. Condición de venta cada lote reconoce 26 mensualidades de 61.25 $ y el excedente al contado. Datos, Tomás F. Blanco.
EL DOMINGO 20 de Marzo, á las 4 p. m. m17

*EN FLORESTA. EN 24 men*sualidades, 2 lindos terrenos, avenida Martínez Castro entre Remedios y Arrecifes, Miden 10 varas de frente por 44 v. de fondo. Base $ 2.50 v. c. Dimensiones apropiadas para casas de renta y situados en un barrio de edificaciones modernas, á 4 cuadras de P. Unidas, con tranvía eléctrico. Condiciones de venta: dos meses en el acto del remate y 2 o/o de comisión y 2 más al retirar el título provisorio. Datos Tomás F. Blanco.
EL DGO. 20 de Marzo. á las 3 p. m.

EN FLORES. CASA CALLE Tandil 585, entre Quirno y San Ramón. Base $ 3.500. Mide 10 varas de frente por 20 varas de fondo. Edificio de tres dormitorios grandes, uno más chico, cocina y w. c., galería, patios de mosaico, situada en un paraje de mucho adelanto y próximo á las avenidas Provincias Unidas y Rivadavia, con tranvías eléctricos. Datos, á Tomás F. Blanco.
EL DOMINGO 20 de Marzo. á las 3.15 p. m. m13

*EN FLORES. NOTABLE Pro*piedad Avenida Merlo y Pedernera. Base pesos 7.500 $. Edificio sólido y de gusto de 6 dormitorios; comedor, cuarto de baño, cocina y w. c., cielos rasos yeso, pisos pino tea, patio mosaico, carpintería cedro; situada á cinco cuadras de la plaza, adoquinado hasta la esquina; es algo regio, merece visitarse. Datos, Tomás F. Blanco.
El DGO. 27 de Marzo á las 5 p. m. m20

*EN FLORES. LO MAS CODI*ciado de la parroquia. Amplio terreno en 70 mensualidades, calle Remedios entre Dolores y Azul. Base 3 $ Mide 761 varas cuadradas lo que se presta para un chalet, fábrica, casas de renta, condición: de 70 meses de 44 pesos mensuales y el excedente al contado, lo que quiere decir, hacerse propietario sin dinero. Datos, Tomás F. Blanco.
El DGO. 27 de Marzo, á las 4.15. m20

*EN LA FLORESTA. A PLA*zos. Casa flamante, Avenida Lacarra 1120. Base pesos 3.500. Mide 10 varas por 35 varas. Edificio de 4 dormitorios, baño, cocina y w. c. cielos rasos yeso, pisos pino tea, patio mosaico, galería, jardín árboles frutales, construcción en cal á todo costo, es una monada. Datos, Tomás F. Blanco.
El DGO. 27 de Marzo, á las 3.30. m20

*EN FLORESTA, DOS LIN*dos terrenos. Avenida Mariano Acosta entre Merlo y Lobos. Base pesos 2.50 vara cuadrada, miden 10 varas de frente por 31 varas de fondo, dimensiones buscadas para levantar pequeñas casas y situados en un punto de mucho adelanto, rodeado de edificaciones modernas, próximos á la Avenida Provincias Unidas, con tranvías eléctricos á todas partes de la ciudad. Datos á Tomás F. Blanco.
El DOMINGO 27 de Marzo, á las 3.30 p. m. m20

*EN FLORESTA, en 70 MEN*sualidades. La esquina de Dolores y Tandil base 6 $ vara cuadrada, mide 20 varas por 19.60 varas, situación inmejorable para levantar una casa de negocio dista una cuadra del adoquinado y de la Avenida Directorio, á 2 cuadras de Provincias Unidas y 4 cuadras de Rivadavia, está completamente rodeada de edificaciones modernas á los que quieran adquirir una esquina central es el momento. Datos. Tomás F. Blanco.
El DOMINGO 27 de Marzo, á las 4 p. m. m20

J. Rodríguez Martínez

*VILLA URQUIZA — 2 ES*pléndidos lotes de terreno de muy buenas dimensiones sobre la avenida Olazábal entre Avenida Triunvirato y Pacheco, á sólo media cuadra de la avenida Triunvirato, adoquinada, con tranvía Lacroze al frente, y á dos cuadras de la estación General Urquiza y de la avenida Monroe también adoquinada y á su frente el tranvía 26. Base $ 6 vara cuadrada. Los lotes juntos reconocen una deuda de $ 2.242.35 que pueda pagarse en 28 mensualidades de $7.95 pesos y el resto al contado.
HOY 20 de Marzo á las 4 p. m., sobre los mismos terrenos. Los dos lotes se venderán juntos ó separados. Venta resuelta para liquidar. Títulos perfectos. Seña 8 o/o. Comisión 3 o/o. Planos y datos á mi escritorio, Cuyo 444.—J. Rodríguez Martínez.

Bacigaluppi & Rúa

Más datos en nuestra casa central y sucursales

HOY HOY
á la 1.30 p. m.
Saldrá de la estación Retiro (nueva) el tren expreso gratis para el remate de
131 LOTES
EN VILLA del PARQUE
A 2 cuadras de la estación del ferrocarril, con frente á las calles Orán, Concordia, Atalaya, Nazarre, Pedro Lozano y Tinogasta.
BASE: 10 $ por mes el lote
Pagaderos en 80 MENSUALIDADES. — Sin interés
Planos y boletos. RIVADAVIA 549. ó en el anden de la estación á la salida del tren
Manuel T. Durán

Manuel T. Durán
131 LOTES
EN EL MEJOR PARAJE de Villa del Parque, á sólo 2 cuadras de la estación del F. C. Pacífico, con frente á las calles Tinogasta, Atalaya, Concordia, Orán y otras. Los terrenos más altos, mejor situados y de más porvenir de esa importante zona conceptuada como la más sana, alta y progresista de la capital federal. La estación Villa del Parque, del ferrocarril del Pacífico, está situada poco antes de la de Villa Devoto, á sólo 15 minutos del Retiro y á 6 de Palermo, unida á ellos por 80 trenes diarios y tranvías eléctricos. En el breve tiempo que ha transcurrido desde la fecha de su formación se han construido allí, gran número de suntuosos chalets, lo que demuestra su importancia. El ferrocarril Pacífico como es público está construyendo en las calles Corrientes y Paseo de Julio su grandiosa estación central, lo que dará mayor importancia á Villa del Parque, que quedará así unida á plaza de Mayo, es decir, al centro comercial de la ciudad por un servicio rápido, cómodo y económico, ventaja ésta de indiscutible mérito. Aparte de esto, por la avenida San Martín ya están colocados los rieles del tranvía eléctrico que irá hasta Villa Devoto el que pasará á sólo 2 cuadras de los terrenos en venta. Por la calle Orán limítrofe de la fracción en venta hay el proyecto de construir una línea de tranvías que una á Villa del Parque y Devoto con Flores, línea que dado el aumento de población de ambas localidades es ya de imprescindible necesidad. Además de estas grandes comodidades Villa del Parque goza de los beneficios de tener luz eléctrica calles abovedadas, es decir, está en igualdad de condiciones que los barrios céntricos de la capital. Los terrenos en venta son pues indicadísimos para construir en ellos la casa habitación, pudiendo adquirirse fácilmente con un pequeño desembolso mensual insignificante si se tiene en cuenta que se goza de los beneficios de un capital que no se ha desembolsado y que duplicará en breve tiempo. Una visita detenida á los terrenos en venta demostrará con más evidencia á los interesados las conveniencias del negocio. La venta será liberal por cualquier precio que exceda de la ínfima base fijada de 10 $ por mes el lote, pagaderos en 80 mensualidades, sin interés. Condiciones de la venta: 3 mensualidades y el dos por ciento de comisión en el acto del remate, y otras tres, dentro de los 8 días al entregarse la libreta respectiva. Las subsiguientes se abonarán del 1o. al 15 de cada mes en casa de los señores H. Fuhrmann y Cía., Maipú 33. Títulos perfectos que se otorgarán con garantía hipotecaria una vez pagadas 20 mensualidades.

EL DOMINGO 20 de Marzo á las 2.30 p. m. sobre los mismos terrenos. Tren expreso gratis del Retiro á la 1.30. Planos y boletos. Rivadavia 549.—M. T. Durán. m6

HOY HOY
A LA 1.30 p. m.
Saldrá de Casa Amarilla el tren expreso gratis para el remate del saldo de
678 lotes en
AVELLANEDA
(BARRACAS AL SUD)
Con la estación Villa Domínico del F. C. S. y la parada "Domínico" del tranvía eléctrico á Quilmes, en los mismos terrenos.
BASES: 3, 4 y 5 $ por mes el lote
PAGADEROS
En 80 MENSUALIDADES
SIN INTERÉS
Planos y boletos. RIVADAVIA 549 ó en el anden de la estación á la salida del tren
Manuel T. Durán 1p

EN ALMAGRO—SALDO de 125 lotes centralísimos. La quinta más central que queda para dividirse y lo mejor que ha salido á la venta. A sólo 20 minutos de la plaza de Mayo, con tranvía eléctrico cada 3 minutos en todo el frente del terreno, con 200 varas de frente al gran bulevar Gaona, que tiene doble vía de tranvía eléctrico frente mismo y calle por medio al grandioso parque de Centenario. A 6 cuadras al N. de Rivadavia y á 5 cuadras al Oeste de las Avds. Río Janeiro y Corrientes. Terreno altísimo y de inmediato porvenir donde pueden construirse desde ya la casa habitación ó el gran edificio de renta. Base $ 8 m. c. pagaderos 20 o/o al contado y el saldo en 5 cuotas iguales á 6, 12, 18, 24 y 30 meses sin interés, con pagarés hipotecarios sobre el mismo terreno. Escrituras definitivas por ante el escribano señor Manuel Pasel.

EL DOMINGO 3 de Abril á las 3.30 sobre los mismos terrenos. Planos é informes Rivadavia 549. Seña 8 o/o, comisión 2 o/o á cargo del comprador.—M. T. Durán.

Nota.—Visítense estos terrenos con los tranvías 86 y 99. m20

*EL SALDO DE LOS 678 LO*tes en Avellaneda (Barracas al Sur). Ubicación excepcional, por estar dentro del terreno en venta la estación Villa Domínico del F. C. S. y la parada Domínico del tranvía eléctrico á Quilmes. Con frente á la avenida General Mitre y al camino á Quilmes (bulevar de 40 metros de ancho), rodeados de densa población con colegio del estado á más de dos costeados por la comisión de Fomento de esta villa, con oficina de correos, casas de comercio, etc., etc. Terrenos altos y cultivados, próximos al dock Sur, al puente de Barracas y á sólo 15 minutos de la capital federal. La gran usina de luz eléctrica, el Mercado Central de Frutos, los frigoríficos y cantidad de fábricas que rodean estos terrenos, son la mejor demostración de la importancia y porvenir que ellos tienen. En el primer remate efectuado fueron vendidos 376 lotes entre 200 compradores y esta segunda venta se llevará á cabo en las mismas condiciones liberales de la anterior, liquidándose por cualquier precio que exceda de las bases fijadas de 3, 4 y 5 pesos por mes el lote pagaderos en 80 mensualidades sin interés.

EL DOMINGO 20 de Marzo á las 2 de la tarde único desembolso 3 mensualidades en el acto del remate y otras 2 dentro de los diez días al retirar la libreta. Las subsiguientes deberán abonarse del 1 al 15 de cada mes, en el Banco Español del Río de la Plata ó en cualquiera de sus sucursales. 1o o/o de descuento al que pague al contado. Todo comprador abonará el 2 o/o de comisión. Posesión inmediata, con calles abiertas y aprobadas por la municipalidad de Avellaneda, mensura y amojonamiento del ingeniero señor Raúl A. Kemmeter. Títulos perfectos. El título definitivo se dará por ante el escribano señor Enrique de la Villa una vez abonadas las 10 primeras mensualidades con garantía hipotecaria del mismo terreno, contándose los que se entreguen por seña. El día del remate saldrá un tren expreso gratis de la estación Casa Amarilla á la 1.30 p. m. además saldrán varios tranvías eléctricos especiales del Puente Barracas de 1 á 2 de la tarde, que conducirán á los interesados hasta los mismos terrenos. Informes y boletos, Rivadavia 549.—Manuel T. Durán. m17

Suares y Cía.
HOY
MUEBLES
A LAS 2 P. M.
*RICO Y ELEGANTE MUE*blaje que adorna la casa Libertad 1208, por ausentarse la familia.

EL DOMINGO 20 de Marzo á las 2 de la tarde. Ricos juegos de sala y antesala Luis XV, con sus cortinados, notable piano cruzado, gran formato, espejos y consola dorada, mesas centro, vitrina tallada, riquísimos bronces y fayence, regios jarrones, pedestales, columnas, muebiecitos importados, arañas de bronce, cuadros y adornos. Gran biblioteca 2 cuerpos con su escritorio juego cuero, telas, tintero y adornos. Notable dormitorio camero Luis XV, ropero 3 cuerpos, precioso comedor inglés con sillería de vaqueta, ricos metales, boritos útiles de familia, porcelanas, carpeta, reloj, etc. Dormitorio inglés completo para matrimonio, un juego de antecomedor completo roble y nogal, muebles de vestíbulo, plantas, etc. Visítese. Comisión 10 por ciento al comprador. v20

Luis A. Sívori
*JUDICIAL — CARTONE*ría é imprenta calle Billinghurst 40, por orden del síndico liquidador don Teófilo Gurruchaga del concurso de quiebra formado contra los señores Salvarezza y Dellatorre, cuyo expediente tramita por el juzgado del doctor Pico secretaría Ramón Mejía. Remataré sin base y en lotes todas las existencias del referido negocio consistentes en mercaderías, máquinas, instalaciones, útiles de escritorio, chata, carro y caballos é infinidad de artículos imposible de detallar.

EL DOMINGO 20 de Marzo á la 1 p. m. seña á cada lote y comisión del 10 o/o á cargo del comprador. Más datos á mi escritorio 25 de Mayo 156 de 2 á 5 p. m. —Luis A. Sívori. m13

Emilio Castro
*LOS ELEGANTES MUE*bles que adornan la casa habitación del señor Isaac Gutiérrez, calle Azcuénaga 1379 por ausentarse á Europa.

EL MIERCOLES 23 de Marzo á las 8 de la noche en el domicilio indicado, venderé este mueblaje de construcción elegante y sólida, cuyo detalle en parte se compone: rico piano flamante, juegos de sala macizo tapizado en seda, mesitas de adorno, alfombra, terracotas, bronces, cuadros, gran espejo, araña de bronce, mandolín, bandurria y otros objetos de adorno. Dormitorios, dos camas, ropero, lavatorio, colchones, frasadas, cama dos plazas con dosel, ropero tres cuerpos, lavatorio id. piedra rosa, juego porcelana para id. juego para aguas, mesas de luz, máquina de coser, artefactos de gas. Comedor: aparador y mesa trinchar macizo, mesa doce cubiertos, sillas tapizadas en cuero, preciosa araña, cuadros, centros de mesa loza y cristalería, cubiertos, adornos y otros objetos. Vestíbulo, hermoso juego fantasía de siete piezas, farol, cuadros, etc., etc. Variada batería de cocina en perfecto estado mesa y alacena é infinidad de artículos que es imposible detallar. En exposición desde el día 21 de 10 á 5. Comisión 10 o/o á cargo del comprador. Seña 20 o/o. v22

Bric á Brac
*EL DOMINGO 20 DE MAR*zo, á la 1 de la tarde el martillero Cesar Baragli rematará por cuenta de la casa de préstamos Bric á Brac, Rivadavia 2578/84 alhajas, máquinas, ropas y mercaderías en general. En caso de no terminar el remate en el mismo día, se continuará en los días siguientes. m13

Bustam nte y Cía.
LIBRERIA, JUGUETERIA y cigarrería, Rincón 1117.

EL DOMINGO 20 de Marzo á la 1 p. m. procederemos por orden de su dueño á rematar todas las mercaderías con sus buenas instalaciones y el mueblaje completo, sin retirar lote. Por más detalles á nuestro escritorio, Entre Ríos 284. Comisión 10 por ciento. m19

Guillermo Gowland & Cía.
REMATES SEMANALES. — Los MIERCOLES y VIERNES, comestibles, bebidas, ferretería tienda ropería, etc. — A las 2.30 p. m. en nuestra casa, BOLIVAR 127.—Se adelanta dinero. perm.

HOJALATA ¡AVERIAS! — 43 cajones hojalata 28 por 20. En nuestra casa Bolívar 127.

El MIERCOLES 23 de Marzo, á las 2.30 p. m., se rematarán en lotes, por orden del señor Juan Pinogos, por cuenta de quien corresponda y con intervención de los señores Runciman y Cía., agentes del Lloyd's Inglés, llegados en el vapor "Cresswell" de Newport Seña 30 por ciento.—Guillermo Gowland y Compañía. m20

ARPILLERA ¡AVERIAS! — 360 piezas arpillera de 9 1/2 onzas. En nuestra casa Bolívar 127.

El MIERCOLES 23 de Marzo, á las 2.30 p. m., se rematarán en lotes, por cuenta de quien corresponda y con intervención de seguros, llegadas en el vapor "Irene", Seña 30 por ciento.—Guillermo Gowland y Cía. m20

Adolfo Pérez y Rebecchi
CAFE, BAR y 2 BILLARES, calle Lima 765.

EL LUNES 21 de Marzo, á la 1 de la tarde, rematarán por cuenta y orden de su dueño, este espléndido y bien montado negocio, 2 ricos billares completos, espléndida armazón cedro con lunas biseladas, máquina niquelada para hacer café, mostrador de cedro 28 mesas cedro, 36 sillas bar, 3 espejos lunas biseladas servicio completo de café 2 ventiladores 4 palas, zócalo cedro, letrero luminoso patentado espléndida puerta cancel, cocina económica, baranda cedro, 800 botellas licores finos de diferentes marcas. Total 4.000 $ á liquidar sin retirar lote ¡Ojo! pichincheros, se les presenta una buena ocasión pues tenemos orden de liquidar todo á martillo corrido. Se atienden ofertas para la venta particular hasta la hora del remate con base de 1.500 $. Comisión, 10 por ciento á cargo del comprador. Más datos, Venezuela 1450.

Mackinlay y Cía.
*TIERRAS FISCALES; PRO*vincia de Mendoza, remataremos en Buenos Aires.

EL LUNES 25 de Abril á las 2 p. m. en el Prince George's Hall, calle Cuyo 1234, 237.000 hectáreas, divididas en 15 lotes y fracciones en el departamento San Rafael, 8 fracciones lindando con la Pampa Central, entre los meridianos 9 y 10 y el paralelo 35o.; 5 fracciones cruzadas por el ferrocarril á San Rafael, estación Cuadales, y 2 lotes en La Paz, con frente al Río Desaguadero, según planos. Base 40 centavos la hectárea, pagaderos en 6 cuotas iguales, una al contado y las 5 restantes en 5 años sin interés; todo de acuerdo con la ley. Sin obligación de poblar. Estas tierras son de gran porvenir de las mejores y más fértiles de la provincia. Recientemente se ha firmado el contrato entre el gobierno de Mendoza y las empresas Buenos Aires al Pacífico. Grandes obras de Marsella y Banco Francés del Río de la Plata, para la construcción de obras de irrigación con las aguas de los ríos Diamante y Atuel, cuyas obras darán un gran valor á estas tierras. Se exigirá á todo comprador en el acto del remate el 5 o/o de seña sobre el total de la compra y 2 o/o de nuestra comisión. Por planos á Mackinlay y Cía., San Martín 93, Buenos Aires. m18

Banco Municipal de Préstamos
Suipacha y Viamonte

*DE ACUERDO CON LO pres*cripto por los estatutos, se procederá á rematar en los días lunes 21, martes 22 y miércoles 23 del corriente, á las 12 en punto, en el salón especial de ventas, piso alto, los empeños vencidos hasta el 1o. de Febrero ppdo., consistentes en alhajas, armas, ropas, máquinas de coser, lencería y en general artículos diversos que están á la vista desde la fecha, en la sala de exhibición, 3er. piso.—Buenos Aires, Marzo 12 de 1910.—Natal A. Hidalgo, secretario. v23

Angel Benso
*EL DOMINGO 20 DE MAR*zo á las 9 a. m. remataré todas las existencias del corralón situado avenida Campana, Nuevos Mataderos, frente al señor Francisco Carrara, como ser: una chata con caballos, un carro corto, varios carritos de pértigo, guarniciones, chapas de zinc, madera, portones de fierro, bebederos, tanques, lonas para carros y parvas, carretillas, monturas, bolsas, puertas, rejas, bateas, 200 ruedas, yuguillos, pretales, armas, lámparas, 1600 piezas para cocina en losas y otros artículos que no se hace detalle por su extensión. m18

Avila y Cía.
25. REMATE-FERIA

En Pergamino, F.C.C.A. y C.G.B.A.

El Domingo 20 de Marzo, á las 2 p. m.

En nuestras propias instalaciones, con gran aguada movida á fuerza motriz: Vendederemos.

3.200	novillos y vacas	3.200
200	yeguarizos	200
1.000	capones	1.000

v20

1520 NOVILLOS 3 y 4 años tipo frigorífico carne gorda, gordos y para invernada en lotes; 300 novillos 1 y 2 años buen mestizo; 800 vacas de vientre buen mestizo, invernada en lotes; 200 vacas gordas para matadero en lotes; 200 id al corte. 100 vaquillonas mestizas 3 años, para cría; 100 vaquillonas 1 y 2 años; 30 potros percherones y tiro liviano; 50 caballos tiro y silla; 50 yeguas percheronas y tiro liviano; 100 id al corte, percherones y tiro liviano, potrillos hijos de padrillos puros de la cabaña Santa Catalina, del señor Méndes Frías; 1.000 capones gordos é invernada, mestizos Lincoln. Datos y pedidos de local en nuestros escritorios: Buenos Aires, Cuyo 579 Azul: Burgos y Bolívar ó Pergamino, ferrocarril Central Argentino. Comisión 2 por ciento en vacunos y lanares 3 por ciento; en yeguarizos y reproductores á comprador y vendedor respectivamente. —Nota: Teniendo en cuenta el aumento continuo de clientela en la zona, y á fin de satisfacer los pedidos de nuestros favorecedores hemos resuelto dar desde el próximo mes de Mayo dos remates-ferias semanales los días 5 y 20 de cada mes, los que se llevarán á efecto invariablemente y que no suspenderemos por lluvia. Informes á nuestros escritorios en Pergamino, Buenos Aires, Cuyo 579 ó Burgos y Bolívar, Azul. —Avila y Cía. v20

*REMATE ESPECIAL EN Ge*neral La Madrid. En las instalaciones de la Sociedad Rural.

EL 11 de Abril de 1910, á las 2 p. m. venderemos, condiciones liberales.
2.000 novillos y vacas.
5.000 capones y ovejas.
200 yeguarizos.

DETALLE:
1.200 vacas al corte, habiendo lotes de una marca, buen mestizo Durham.
600 novillos mestizos Durham de 1 1/2 y 2 1/2 años.
5.000 capones y ovejas mestizo Lincoln.

YEGUARIZO:
100 yeguas mestizas para tiro.
60 potros mestizos de tiro pesado y liviano.
40 caballos para silla y tiro.
Comisión 2 o/o vacuno y lanar y 3 o/o yeguarizo al comprador y vendedor. Informes á nuestros escritorios, Cuyo 579, Buenos Aires; ó Burgos y Bolívar, Azul.—Avila y Cía. v10a

*66 REMATE FERIA EN CA*chari, F. C. S.

EL MARTES 22 de Marzo en nuestras propias instalaciones á la 1.20 p. m. venderemos:
1.200 novillos y vacas.
2.000 capones y ovejas.
100 carneros.

VACUNO:
80 vacas gordas y algunos novillos id en lotes para matadero.
800 vacas secas, carne gorda y carnudas para cría ó invernada.
100 novillos mestizos Durham para invernada, 3 años.
150 vacas al corte, buen estado para cría.
150 novillos 2 1/2 años, 1 marca, invernada.
100 vacas al corte, m. Durham, 1 marca.
50 vaquillonas m. Durham, 1 marca.
50 vacas secas, 1 marca.

LANAR:
500 capones gordos é invernada mestizo Lincoln 2 y 4 dientes.
1.000 ovejas mestizas Lincoln, para cría, consumo é invernada.

CARNEROS:
35 carneros á galpón de los señores Gregorio Villafañe é hijo.
40 carneros á campo, de La Tomasa, Gibson Hnos.
10 carneros de rodeo y galpón, La Granja, señor Collet.
Comisiones: 2 o/o en haciendas generales y 3 o/o en reproductores y otras; al comprador é igual al vendedor. Datos y consignaciones á nuestros escritorios, Cuyo 579, Buenos Aires ó Burgos y Bolívar, Azul.—Avila y Cía. v21

LIQUIDACION TOTAL DE todas las haciendas del establecimiento "El Carmen" "Fuerte General Paz" de propiedad del señor Fabián Doll.

El 27 de Marzo, en el establecimiento La Yesca, de propiedad del mismo señor, distante 1 legua de la estación Cambaceres y 3 leguas de Carlos Casares, F. C. O., á la 1 de la tarde, después de un almuerzo campestre

VENDEREMOS:

5.000 Novillos y Vacas incluso **5.000**

3.300 Novillos de 2 1|2, 3 y medio y 4 1|2 años

SEGUN DETALLE
2.000 novillos mestizos Durham de 3 1/2 y 4 1/2 años, muy buen estado para invernada.
400 novillos mestizos Durham de 2 1/2 años muy buen estado para invernada.
900 novillos mestizos Durham de 1 y 1 1/2 años muy buen estado para invernada.
700 vacas al corte, 350 vacas y 350 terneros mestizos Durham.
400 vacas secas especiales para cría.
600 vaquillonas de 1 y 1 1/2 años mestizas Durham.
Comisión 4 o/o. á cargo del comprador.
NOTA—En la estación Carlos Casares y Cambaceres los interesados en concurrir á este remate encontrarán carruajes que por módico precio los conducirán al establecimiento La Yesca.

NOTA—

ARRENDAMIENTO PARA AGRICULTURA

de todo el campo del establecimiento "El Carmen", con contrato por 5 años compuesto de 3.368 hectáreas de campo flor, sin haber sido arado nunca, tierras inmejorables, distante tan sólo diez cuadras de la estación La Sofía F. C. C. G. B. A. (trocha angosta).

El mismo día del remate de las haciendas aceptaremos ofertas particulares del arrendamiento del establecimiento "El Carmen".

Por informes á nuestros escritorios Cuyo 579. Buenos Aires ó Burgos y Bolívar Azul.—Avila y Cía. m18

*REMATE ESPECIAL—VEN*ta liberal. En Laprida, F. C. S.

EL VIERNES 7 de Abril á las 2 p. m. en las instalaciones del señor P. Herbon, cedidas galantemente.
3.800 vacunos.
4.000 lanares.
70 yeguarizos.

SEGUN DETALLE
3.000 vacas al corte en lotes de una sola marca muy mestiza Durham.
250 novillos mestizos Durham 2 1/2 y 3 1/2 años para invernada.
500 vacas para invernada ó cría.
5.000 ovejas mestizas Lincoln, buen estado.
1.000 capones mestizos Lincoln para invernada.
70 caballos y yeguas para silla y tiro.
Comisión, vacunos y lanar 4 o/o y yeguarizo 5 o/o al comprador. Nota importante: A todos aquellos interesados que deseen obtener estas haciendas á plazo, deben dirigirse con anticipación á nuestros escritorios, Cuyo 579, Buenos Aires ó Burgos y Bolívar, Azul.—Avila y Cía. m17

*75 REMATE FERIA EN GE*neral Alvear, F. C. S.

EL 25 de Marzo de 1910 á las 2 p. m. en nuestras propias instalaciones, venderemos:
1.200 novillos y vacas.
1.200 capones y ovejas.

SEGUN DETALLE:
250 novillos, mestizos Durham, 3 años para invernada.
140 vacas gordas en lotes para matadero.
80 novillos mestizos Durham, 1 1/2 y 2 1/2 años, invernada.
600 vacas al corte, buen estado.
1.000 capones y ovejas.
Comisiones 2 o/o vacuno y lanar 3 o/o yeguarizo, al comprador é igual al vendedor. Informes y consignaciones á nuestros escritorios, Cuyo 579, Buenos Aires y Azul. —Avila y Cía. v24

202 REMATE FERIA EN EL Azul.

EL MARTES 29 de Marzo de 1910 á las 2 p. m. En las instalaciones de la Sociedad Rural, venderemos: novillos, vacas, capones, ovejas, caballos y yeguas. Comisión al comprador 2 o/o en vacuno y lanar y 3 por ciento en yeguarizo é igual al vendedor.—Avila y Cía. m18

26. REMATE FERIA EN Pergamino, F. C. C. A.

EL MARTES 5 de Abril de 1910, á las 4 p. m. En nuestras propias instalaciones, con gran aguada movida á fuerza motriz. Venderemos 3000 novillos y vacas que tenemos ya anotados hasta la fecha. Muy buenos lotes de novillos, tipo frigorífico, de 2 1/2, 3 1/2 y 4 1/2 años. Datos y pedidos de local en nuestros escritorios: Buenos Aires, Cuyo 579; Azul, Burgos y Bolívar ó Pergamino, ferrocarril Central Argentino. Comisión 2 o/o en vacunos y lanares, 3 o/o en yeguarizos y reproductores á comprador y vendedor respectivamente.—Nota: Teniendo en cuenta el aumento continuo de clientela en la zona y á fin de satisfacer los pedidos de nuestros favorecedores hemos resuelto dar desde el mes de Marzo, dos remates-ferias semanales los días 5 y 20 de cada mes, los que se llevarán á efecto invariablemente y que no suspenderemos por lluvia. Informes á nuestros escritorios, en Pergamino Buenos Aires, Cuyo 579 ó Burgos y Bolívar, Azul.—Avila y Cía. m20

*EN 25 DE MAYO, (F. C. S.)—*800. remate feria en nuestras propias instalaciones.

EL DOMINGO 3 de Abril de 1910, á las 2 p. m., venderemos:
2000 novillos y vacas, 2000, inclusive
1000 novillos tipo frigorífico, carne gorda y gordos 1000, en lotes de 1 y 2 marcas, á saber:
700 novillos m. Durham, tipo frigorífico, buen estado, 2 y 1/2 y 3 años, 1 marca del establecimiento Santa Dominga del señor Bruno García.
200 vacas alta mestización Durham, con 100 terneros incluso, servidas por toros importados, 1 marca del establecimiento La Recompensa, del señor Luis Bisso.
50 novillos m. Durham, tipo frigorífico, 2 años gordos, de 2 marcas.
100 vacas m. Durham, gordas, habiendo lotes especiales.
150 novillos, m. Durham, alta mestización, 2 1/2 y 3 años, muy buen estado.
120 vacas m. Durham, incluso 40 terneros, muy buen estado.
250 novillos m. Durham, de 1 1/2 á 3 años, muy buen estado.
170 vaquillonas m. Durham, de 1 1/2 á 3 años, muy buen estado.
6 potros tiro pesado, 3 años, marca del señor Luis Bisso.
Comisión 3 o/o al comprador y 2 o/o al vendedor. Llamamos la atención á criadores é invernadores por la gran clase y estado de las haciendas á venderse, su mayoría haciendas de una marca. Habrá mayor cantidad de haciendas, cuya nómina no publicamos aún por falta de detalles, los que aparecerán agregados á La Nación y LA PRENSA. Informes á 25 de Mayo, F. C. S., Cuyo 579, Buenos Aires ó Burgos y Bolívar, Azul.—Avila y Cía. m20

Eduardo Montes
HOY Domingo 20 HOY
GRAN REMATE
Potros y Padrillos tiro pesado

Espléndidos potros tiro liviano
Yeguas y caballos de silla
En el local Grippo y Bollon.
Brasil 3151.
Hoy Domingo á las 2 p. m.
1p

POTROS LIVIANOS — UN lote sobresaliente, remataré en el local Grippo y Bollon, Brasil 3151.

EL DOMINGO 20 de Marzo á las 2 p. m. remataré un sobresaliente lote de potros livianos, habiendo varios alazanes de 1.65 de alzada, procedentes de Bolívar, F. C. Sud. m18

POTROS PERCHERONES hijos de padres puros. Un lote muy especial remataré en el local de ventas, Brasil 3151.

EL DOMINGO 20 de Marzo á las 2 p. m. remataré un lote de potros percherones, hijos de padres puros, procedentes de Bolívar, F. C. S. Recomiendo especialmente este lote, son muy sobresalientes. m18

CABALLOS Y POTROS—UN lindo lote remataré en el local de ventas, Brasil 3151.

EL DOMINGO 20 de Marzo á las 2 p. m. venderé un lindo lote de potros y caballos, procedentes de Shaw, F. C. S. m18

YEGUAS Y CABALLOS DE silla, gran lote, remataré en el local de ventas, Brasil 3151.

EL DOMINGO 20 de Marzo á las 2 p. m. venderé un gran lote de caballos de silla y yeguas livianas y varios otros lotes de distintas procedencia. m18

DOS YUNTAS DE OSCUROS especiales para fúnebres, remataré el local de ventas, Brasil 3151.

EL DOMINGO 20 de Marzo á las 2 remataré espléndidas yuntas de potros oscuros especiales para fúnebres. m19

*6 PADRILLOS SHIRE — Re*mataré en el local de ventas, Brasil 3151.

EL DOMINGO 20 de Marzo á las 2, remataré 6 notables padrillos Shire, hijos de importados. m19

Alanis y Cía.
*EL DOMINGO 20 DE MAR*zo de 1910, á las 2 p. m. En Las Flores, F. C. S. Nuestro 24 remate feria en el local de la Sociedad Rural, 1,000 novillos y vacas; 1.200 capones y ovejas.

CONSIGNACIONES:
150 novillos 4 y 5 años mestizos Durham buen estado, invernada.
100 novillos 3 y 4 años mestizos Durham id id.
100 novillos 3 años id id id id.
100 novillos 2 años id id id id.
50 novillos gordos, matadero.
200 vacas secas, mestizos Durham invernada.
50 vaquillonas id id id.
100 terneros gordos.
150 vacas al corte, mestizas Durham, buen estado.

LANAR:
1.200 capones y ovejas, matadero, consumo, invernada y cría.
Comisión 3 o/o al comprador y 2 o/o al vendedor. Datos y consignaciones á nuestro escritorio. Central de Las Flores, calle Buenos Aires 518, Teléfono 133.—Alanis y Cía. m17

Nazar y Hernández
*El MIERCOLES 30 DE MAR*zo en Luján, daremos nuestro 51 remate-feria Por órdenes ó pedidos de local á nuestro escritorio Cangallo 666, U. T. 474, Avenida, ó á nuestro representante en Luján, señor Jacinto León, U. T. 4, de Luján. m20

MANUEL CASTELLAR
En Coronel Suarez, F. C. S.
2.600 VACUNOS incluso.
1.800 NOVILLOS mestizos de 2 1|2, 3 1|2 y 4 1|2 años, habiendo lotes á medio engorde.
3.000 LANARES.
100 YEGUARIZOS.
El MIÉRCOLES 23 de MARZO, á la 1 p. m.
En mis instalaciones de Coronel Suárez.
Véase el aviso detallado.
v20

Manuel Castellar
4.286 HECTAREAS DE MUY buen campo, apto para agricultura y ganadería en arrendamiento por 3 ó 5 años en dos lotes. Campos denominados San Fernando y La Javiera, parte del establecimiento La Elena que fué del señor Fernando Martínez Vidal situado en el partido de Juárez á seis leguas más ó menos de las estaciones Juárez, Santamarina, Santa Elena y Durañona, F. C. S.

EL MIERCOLES 30 de Marzo en el Azul en mi local de ferias antes de dar principio al remate de haciendas anunciado para ese día remataré el arrendamiento determinado. Próximamente ampliaré este aviso con detalles. Se atienden ofertas particulares hasta ocho días antes del remate. Por informes, diríjanse á mis escritorios del Azul ó capital, 25 de Mayo 248.—Manuel Castellar. v29

EN CORONEL SUAREZ, F C. S. 2.600 animales vacunos mestizos Durham incluso 1.800 novillos de 2 1/2, 3 y 4 años; 3.000 animales lanares; 100 yeguarizos, 1o. remate feria de haciendas en mis instalaciones de Coronel Suárez.

EL MIERCOLES 23 de Marzo á la 1 de la tarde con los lotes á la vista remataré las siguientes haciendas anotadas y demás que concurran. A saber: 800 novillos mestizos Durham de 3 y 4 años, buen estado, en lotes; 100 id id id 3 años; 100 id id id; 250 id id; 250 id id id 2 1/2 años; 50 id id id gordos; 200 novillos y vacas; 100 vacas mestizas gordas; 150 id id de vientre, buen estado; 200 id id al corte incluso terneros, en lotes; 120 id id id id; 350 id id id id en lotes, 3.000 capones y ovejas gordos y para invernada en lotes; 40 yeguas (manada con padrillo Clydesdale); 30 caballos de trabajo; 30 potros. Seguramente habrá más haciendas. Todo comprador abonará seña si se le exige y el 2 por ciento de comisión que es á su cargo. Por consignaciones ó informes dirigirse en Coronel Suárez al señor Gmo. B. Mac Goey Elliff ó á mis escritorios del Azul ó capital 25 de Mayo 248.—Manuel Castellar. v22

*EN EL TANDIL — 54 RE*mate feria de haciendas.

EL MARTES 5 de Abril. Oportunamente detalles. Por consignaciones ó informes, dirigirse en Tandil al señor Martín Iparraguirre ó á mis escritorios del Azul ó capital, 25 de Mayo 248.—Manuel Castellar. v4

*EN EL AZUL — 274o. RE*mate feria de haciendas y arrendamiento de 4.286 hectáreas de campo.

EL MIERCOLES 30 de Marzo. Oportunamente detalles. Véase el aviso del arrendamiento.—Manuel Castellar. v29

Agustín S. Gamba y Cía.
CARRUAJES, CABALLOS Y guarniciones, etc. en nuestra casa, Belgrano 2644.

TODOS LOS MARTES Y VIERNES A las 2 de la tarde. Las consignaciones para remate se reciben todos los días hábiles hasta las 6 de la tarde y los días de remate hasta las 12 m. v31

IMPORTANTE — EN VISTA de ser feriado el día viernes próximo nuestros remates se efectuarán el día martes y el miércoles remate especial á las 2 p. m. v22

EL MARTES 22, A LAS 2 p. m. en nuestra casa Belgrano 2644, Procederemos á la venta del segundo lote de potros livianos marca y procedencia de los señores Duggan Hnos., establecimiento San Ramón, siendo inútil toda ponderación sobre ellos, dada la buena aceptación del primer lote y éste no difiere del anterior. m20

EL MARTES 22, A LAS 2 p. m., en nuestra casa Belgrano 2644, remataremos un buen lote de potros procedencia y marca del señor Odriozola. m20

EL MARTES 22, A LAS 2 p. m., en nuestra casa Belgrano 2644 remataremos un buen lote de caballos tiro y silla marca y procedencia del señor Odriozola. m20

EL MARTES 22, A LAS 2 p. m., en nuestra casa Belgrano 2644, remataremos un buen lote de yeguas marca y procedencia del señor Odriozola. m20

EL MARTES 22, A LAS 2 p. m., en nuestra casa Belgrano 2644, remataremos un lote de muy buenos petizos todos de silla, marca y procedencia de la anterior, llamando la atención sobre estos lotes entre los cuales hay animales de buena clase. m20

*ADEMAS UN LOTE DE CA*ballos de tiro y silla y varios lotes de yeguas de varias procedencias y muchos otros que no se detallan, se rematarán

EL MARTES 22 á las 2 p. m., en nuestra casa, Belgrano 2644. m20

REMATE ESPECIAL. — EL MIERCOLES 23, á las 2 p. m., en nuestra casa Belgrano 2644, en nuestro remate especial procederemos á la venta del tercero lote de soberbias yeguas pesadas, de la muy acreditada marca del señor Bousson, procedentes de Ayacucho todos animales de muy buena clase y estado, llamando su atención especial, aunque inútil es toda ponderación dada la muy buena aceptación obtenida en los lotes anteriormente vendidos. m20

Gómez y Faucheux
2.000 NOVILLOS Y VACAS 2.000 y 1.500 lanares.—En Bolívar, F. C. Sud, el domingo 27 del corriente á las 2 p. m. 131 remate feria en nuestras propias instalaciones. Oportunamente detalles por carteles. v25m

José R. y Andrés F. Ibarra
*EN SANTA MARIA. — SO*bre las estaciones Neild y Quiroga, ferrocarril Oeste. Importante liquidación de haciendas.

EL DOMINGO 27 de Marzo de 1910, en el mismo establecimiento, á la 1 de la tarde, después de un almuerzo campestre, liquidaremos por cuenta y orden del señor Juan Aphesa, las haciendas (todo de una sola marca), que á continuación se detallan: todas de gran clase y estado, origen de la "Media Luna", del señor Cadret.

DETALLES:
400 novillos casi listos frigorífico, 3 1/2 y 4 1/2 años, 1 marca.
100 novillos muy buen estado, 3 1/2 años, 1 marca.
500 novillos 3 años, muy buen estado.
417 novillos 3 años, buena clase, buen estado.
327 novillos 3 años, buena clase, buen estado.
200 novillos 1 1/2 años, muy buen estado, 1 marca.
200 novillos 2 á 3 años, buena clase y estado, 1 marca.
200 novillos 1 1/2 y 2 años, buena clase y estado.
200 novillos 2 1/2 y 3 años, buen estado y clase.
250 novillos 1 1/2 años, alta mestización, 1 marca.
250 vaquillonas 1 1/2 años, alta mestización.
140 vacas machorras gordas, buena clase.
300 vacas gordas especiales.
400 vacas alta mestización con
400 terneros muy buenos.
100 vacas especiales de plantel con
100 terneros.
50 vacas mestizas buen estado.
50 terneros.
3 toros.

INDICACIONES

Los señores compradores pueden disponer de campo, hasta el 31 del corriente. En el tren que saldrá del Once el sábado 26, á las 8 p. m., vendrá acoplado un coche-dormitorio que quedará en Quiroga, á disposición de los señores pasajeros, quienes tendrán medios para trasladarse al establecimiento, que dista tres leguas. Se recomienda el pedido de camas con anticipación. La comisión del 4 por ciento es á cargo del comprador. Más datos, en nuestro escritorio de Bragado, ferrocarril Oeste.—José R. y Andrés F. Ibarra. 19

A. R. Navarro y Cía.
*GRAN REMATE LIQUIDA*ción de las haciendas, útiles y enseres del establecimiento "Los Leones" de Las Barrancas Estancias Cía. Lda., á dos leguas de la estación El Mangrullo, F. C. P. Venta forzosa por haberse vendido el campo.

EL DOMINGO 20 de Marzo de 1910, después de un almuerzo campestre, procederemos á la venta en remate por cuenta y orden de su dueño de las haciendas y útiles siguientes:

3558 novillos y vacas
370 caballos y yeguas
553 lanares
50 mulas de trabajo

DETALLE
1.682 vacas mestizas Durham al corte (mitad vacas y mitad terneros).
312 id id id, servidas, de 3 y 4 años.
150 id id id, gordas especiales.
143 id id id, de carne gorda arriba.
74 id id id, lecheras inclusive 64 terneros.
329 novillos de 1 1/2 año mestizo Durham, buen estado.
399 id id 1 1/2 año, id id id.
350 vaquillonas de 1 1/2 año, id id id id.
46 toros Durham usados.
8 id id de 1 1/2 año.
30 vacas criollas.
25 novillos de 1 1/2 y 2 años criollos
15 vaquillonas id id id id.

YEGUARIZO
32 yeguas Clydesdale inclusive 7 potrillos.
94 id mestizas tiro pesado, inclusive 8 potrillos.
13 id criollas, id 5 id.
15 potrillos Clydesdale de 1 1/2 año
80 id mestizos tiro pesado, de 1 1/2 año.
88 potros id id id id, 2 1/2 id.
1 id Clydasdale de 2 1/2 años.
11 potrancas id id, 1 1/2 año.
44 id mestizas de tiro pesado, de 1 1/2 año.
2 padrillos Clydesdale puros.
1 padrillo mestizo Percherón.
9 caballos de tiro liviano.
11 caballos de tiro varios.
7 caballos de silla.
42 mulas de pecho.
7 mulas de 1 1/2 años.

LANAR
3 carneros caras negras.
550 ovejas consumo.

UTILES Y ENSERES

Muebles, coches, carros, arados, rastras, aperos, y otros que por su mucha extensión no se detallan.

Nuestra comisión del 4 o/o en vacunos y lanares, 6 o/o en yeguarizos y reproductores y 10 o/o en útiles y enceres, serán á cargo del comprador.

Las haciendas deberán recibirse inmediatamente de terminado el remate, pudiendo el que lo desee dejarlas en el mismo campo con pastaje gratis por el término de diez días, siendo de su cuenta el cuidado, etc., y sin responsabilidad para el establecimiento por pérdidas ó extravíos.

IMPORTANTE.—Los pasajeros de Buenos Aires y trayecto deberán tomar el tren que sale de Retiro el sábado á las 3 p. m. y bajar en Justo Daract, á las 5 a. m., de cuyo punto saldrá un tren especial á las 6 a. m. que los conducirá á Mangrullo en donde habrá coches para conducirlos al remate.

Los de Bahía Blanca y trayecto, tomarán el que sale de esta ciudad el viernes á las 6 a. m. para llegar á Justo Daract á las 10 p. m., donde hay hoteles para esperar hasta el domingo á las 6 a. m. que sale el especial á El Mangrullo.

Por más datos, dirigirse á nuestro escritorio en Buenos Aires, Cuyo 760. — A. R. Navarro y Cía. v20

*17o. REMATE FERIA en Per*gamino, ferrocarril Central Argentino.

EL DOMINGO 27 de Marzo de 1910, á las 2 de la tarde en nuestras instalaciones La Amalia venderemos: 3.000 novillos y vacas que tenemos anotados hasta la fecha. Con seguridad habrá mayor número de hacienda que publicaremos en detalle oportunamente. Por más datos y pedidos de local dirigirse á nuestros escritorios en Pergamino ó Buenos Aires Cuyo 760.—A. R. Navarro y Cía. m18

4000 NOVILLOS Y VACAS, inclusive 1.500 novillos de 3 á 4 años, en lotes de sola marca.

EL MIERCOLES 30 de Marzo. Gran liquidación de las haciendas del establecimiento La Estrella á 1 y 1/2 legua de Rojas F. C. C. A. por arrendamiento del campo y por cuenta y orden de su dueño y después de un almuerzo campestre. Oportunamente detalles. Por datos á nuestro escritorio en Buenos Aires, Cuyo 760.—A. R. Navarro y Cía. m11

*17. REMATE FERIA EN Per*gamino, F. C. C. A. En nuestras instalaciones de La Amalia.

EL DOMINGO 27 de Marzo de 1910, á las 2 p. m., venderemos: 3000 novillos y vacas 3000; 800 capones y ovejas 800; 30 caballos y yeguas 30.

Detalles:
70 vacas gordas especiales.
100 novillos mestizos Durham gordos.
150 vacas gordas para consumo.
700 novillos 1 y medio á 3 y medio años mestizos Durham, buena clase y estado.
700 vacas mestizas Durham al corte, (350 vacas y 350 terneros).
400 vacas secas, mestizas Durham, buena clase.
50 novillos mestizones especiales, para bueyes.
300 vaquillonas mestizas Durham 1 y medio y 2 y medio años, buena clase y estado.
800 vacas mestizas Durham al corte, buena clase, carne gorda arriba.
30 bueyes gordos para mataderos.
300 vacas al corte, mestizones, buen estado.
100 novillitos de un año y medio, mestizos Durham, buen estado.
800 capones y ovejas Lincoln y Rambouillet.
30 caballos y yeguas de tiro y silla.
Con seguridad habrá mayor número de haciendas. Comisión 2 o/o al comprador é igual al vendedor en vacuno y lanar y 3 o/o á cada parte en yeguarizo y reproductoras. Más datos y pedidos á nuestros escritorios en Pergamino y Cuyo 760 Buenos Aires.—A. R. Navarro y Cía. m20

Ayarragaray Schindler y Gowland
(Consignatarios de frutos del país, cereales y ganado)

*EN LAS HERAS, 44 REMA*te feria de haciendas en general

EL DOMINGO 20 de Marzo á la 1 de la tarde.
250 novillos de 2 y 3 1/2 años, muy buena clase, casi listos.
800 id id 3 y 3 1/2 años, buena clase, de carne gorda.
400 id id 2 1/2 y 3 1/2 años, muy buena clase.
152 novillos gordos.
270 novillitos y terneros de tambo.
186 vacas gordas.
43 vacas especiales.
132 vacas para invernar.
80 vaquillonas tamberas.
20 bueyes para trabajo y matadero.
Recomendamos á los señores invernadores los mencionados lotes de novillos; son de muy buena clase y estado. Horario de trenes salida del Once á las 6.55 y 8.25 a. m. Regreso de Las Heras, á las 4.57 y 9.23 p. m. m15

Domingo Gotí y Cía.
46o. REMATE FERIA DE haciendas en general En Chascomús, local de la Asociación Rural del partido.

EL JUEVES 20 de Marzo de 1910, á las 12 m. Próximamente detalles. Pedidos de locales á nuestro escritorio. Massini y Victoria, en Chascomús.

ADOLFO BULLRICH & Cía.

El tren para LOS PINOS

Liquidación de planteles y haciendas

Del señor JUAN B. YRAIZOZ

Los concurrentes que deseen asistir al remate deben tomar el tren que sale ESTA NOCHE de Constitución á las 8 y llega á los Pinos á las 7 y 4 a. m. Para regresar hay tren de allá que pasa á las 9 p. m. y llega á Constitución el martes á las 8 y 7 a. m.

El detalle de las haciendas figura en el aviso respectivo.

Adolfo Bullrich & Cía.

1p

Adolfo Bullrich y Cía.

CASAS

*JUDICIAL DOS PROPIEDA*des en la parroquia de Flores, calle Directorio 2515 y 2523, entre Pedernera y Varela y tres propiedades y 5 lotes de terreno en el pueblo del Salto, provincia de Buenos Aires.

EL DOMINGO 20 de Marzo á las horas que se indican y de acuerdo con el siguiente

EDICTO JUDICIAL

Por mandato del señor juez de primera instancia en lo civil y comercial de esta capital, doctor Maximiliano Aguilar, se hace saber por el término de ocho días, que los martilleros señores Adolfo Bullrich y Cía., están autorizados para proceder á la venta en público remate el día 20 del corriente Marzo, á las horas que se indicarán las propiedades que á continuación se detallan pertenecientes á la sucesión de doña Petrona Gutiérrez de Iturriaga:

CAPITAL FEDERAL

CASA EN FLORES—Calle Directorio 1615 (hoy 2515 entre Pedernera y Varela), edificada en terreno de 8.66 metros de frente por 22.52 metros de fondo compuesta de 4 habitaciones principales cocina w. c., galerías etc. Base de venta $ 4.000.

EL DOMINGO 20 de Marzo, á las 5 de la tarde, en la misma propiedad.

CASA EN FLORES—Lindera con la anterior, las mismas dimensiones, igual distribución designada con el número 1619 (hoy 2523). Base, $ 3.500.

EL DOMINGO 20 de Marzo á las 5 de la tarde en la misma propiedad.

PROVINCIA DE BUENOS AIRES—(EN EL PUEBLO DEL SALTO)

CASA calle 9 de Julio esquina San Pablo, frente á la plaza principal, 18.20 metros de frente á 9 de Julio por 34.25 metros á San Pablo. Edificio compuesto de tres negocios 11 habitaciones y dependencias. Base $ 10.000.

EL DOMINGO 20 de Marzo á la 1.30 de la tarde, en la misma propiedad.

CASA calle 9 de Julio, lindando con la anterior frente también á la plaza principal. Mide 18 metros de frente por 24.25 metros de fondo. Consta de tres negocios sobre el frente, 5 habitaciones interiores y dependencias. Base $ 6.000.

EL DOMINGO 20 de Marzo, á la 1.30 de la tarde en la misma propiedad.—Nota: En esta casa lo mismo que en la anterior existen dos contratos de alquiler parcial, cuyos detalles establecerán los martilleros en el acto de la venta. Estos detalles les serán suministrados por el administrador de las propiedades.

Casa 9 de Julio frente á la plaza Adolfo Alsina, esquina calle Libertad frente al hospital. Mide 21.20 metros de frente á la primera por 80 metros á la segunda. Consta de un negocio en la esquina, un gran salón sobre la calle Libertad 3 habitaciones de familia, cocina, etc. Venta sin base.

EL DOMINGO 20 de Marzo á la 1.30 de la tarde en la misma propiedad.

TERRENOS—Linderos á la casa anterior con frente á las calles 9 de Julio, Libertad y otra, 5 amplios lotes con superficies de 286 á 811 metros cuadrados. Venta sin base.

EL DOMINGO 20 de Marzo, á la 1.30 de la tarde sobre los mismos terrenos.

Los títulos de las propiedades se hallan agregados al expediente en la secretaría de que suscribe. Los compradores abonarán en el acto del remate el 10 por ciento como seña y á cuenta de precio y el 2 por ciento á los martilleros.—La Plata, Marzo 10 de 1910.—Ramón V. Giménez (secretario). Por mayores informes, ocurrir á nuestra casa Florida 269 y 273 y San Martín 254, capital federal.—Adolfo Bullrich y Cía. m13

TERRENOS

*EN LA AVENIDA CABIL*do entre Manuela Pedraza y Crámer, á la altura del número 3100. Tranvía eléctrico al frente. 4 espléndidos lotes con frente á esa gran arteria, cuyo adoquinado hasta el Tigre está por terminarse, lo que vendrá á acentuar su importancia comercial, atrayendo hacia ella el enorme tráfico que se establecerá entre la capital y los pueblos del Norte. Mide cada uno 11.65 varas de frente por fondos que varían entre 78.04 y 72.06 varas. Uno de ellos tiene la perspectiva de resultar esquina por la apertura de la calle Guayra que debe cortar esa manzana en el límite de estos terrenos. Base de venta $ 15 moneda nacional la vara cuadrada. A plazos, 1/3 parte al contado 1/3 parte á un año y 1/3 parte á dos años de plazo con garantía hipotecaria y 7 o|o de interés anual.

EL DOMINGO 20 de Marzo á las 4.30 p. m. sobre los mismos terrenos. Exigiremos el 8 por ciento á cuenta y el 2 por ciento de nuestra comisión. En caso de resultar más de un comprador deberá escriturarse por ante la oficina del escribano señor Berutti 25 de Mayo 1|2. Planos en nuestra casa. San Martín 254 y Florida 269 y 273.—Adolfo Bullrich y Cía.

CAMPOS

*32 CHACRAS EN BALCAR*ce—A una y media legua de la estación Los Pinos y á dos del pueblo de Balcarce (F. C. S.). Tierras fertilísimas con aguas cristalinas y exquisitas. La zona donde se obtiene la tan codiciada papa cuyo cultivo constituye una fuente de riqueza y ha llegado á rendir en una sola cosecha de este preciado tubérculo hasta 1.430 pesos por hectárea. Las 32 chacras en venta tienen superficie de 14 hectáreas 40 áreas, que se rematarán sin base en condiciones favorables de pago: 1/3 parte al contado 1/3 parte á 6 meses, 1/3 parte á un año de plazo con garantía hipotecaria. Se hará el 5 o|o de descuento sobre las cuotas á plazos á los que abonen el total al contado.

El DOMINGO 27 de Marzo, á la 1 p. m. en el Grand Hotel del pueblo de Balcarce.

El total de la fracción linda con el camino á Balcarce y en medio con Amarante, Bartolomé Gaggino, Juan B. Iraizóz, Julio Gil y F. Becerro. Es conocida por La Chata y puede visitarse por Los Pinos, donde todos la conocen. Se dará posesión inmediata y las escrituras deberán firmarse por ante los escribanos don Domingo Ardoin de Balcarce ó Luciano Casaux Alsina de Buenos Aires. Planos podrán solicitarse por correo ó personalmente á nuestra casa Florida 269 y 273 Buenos Aires, ó sucursales en Bahía Blanca, Juárez, Azul, Tres Arroyos y Chascomús, F. C. S. En el acto del remate exigiremos el 8 o|o á cuenta y el 2 o|o de nuestra comisión.—Adolfo Bullrich y Cía. m13

*EL NUEVO PUEBLO BER*dier.—Un nuevo centro urbano que surge en una de las zonas más ricas y subdivididas de la provincia. En el partido del Salto, sobre la estación Berdier, de la Compañía General de Ferrocarriles de la Provincia, en su línea principal á Rosario. Berdier está destinado á concentrar el comercio y la población de una vasta zona que puede encerrarse dentro del perímetro formado por los pueblos del Salto, Chacabuco, Carmen de Areco y Junín, en la que la tierra intensamente subdividida se explota á todos los destinos. Será un pueblo moderno, con amplias calles, avenidas y diagonales que convergen á dos plazas públicas, con solares ya reservados para la construcción de la iglesia, colegio, municipalidad, comisaría, correos y telégrafos, juzgado, oficina de avaluación mataderos públicos, etc. La planta urbana comprende 81 manzanas subdivididas en lotes desde 300 á 1.250 metros cada uno; rodeando á éstas se han trazado 29 quintas cuyas superficies varían entre 2 hectáreas, 71 áreas y 4 hectáreas. Tierras de exuberante fertilidad y aguas exquisitas, complementadas por una ubicación estratégica, aseguran al nuevo pueblo un porvenir brillante pues será el reflejo de la importancia económica, que va adquiriendo día á día el comercio de la zona destinada á servir. Allí se concentrarán negocios de toda índole y levantará su morada una buena parte de la población diseminada en la extensa campaña, cuyas labores rurales requiere continuamente. Berdier tendrá desde el primer momento vida propia y vida activa, pues nace al amparo de la enorme riqueza que á su alrededor se elabora con la energía que infunde la fe en el éxito. La venta se realizará en condiciones liberales de pago, los lotes de pueblo en 50 mensualidades, á tanto por mes el lote; las quintas á pagar en cuatro cuotas: 10 por ciento en el acto del remate, 23 por ciento en el acto de escriturar y el resto en dos cuotas iguales á uno y dos años de plazo con garantía hipotecaria sin interés. Las escrituras se firmarán por ante los escribanos señores Felipe Ibáñez y Tomás J. Pera, dentro de los 30 días de efectuado el remate. Los compradores de solares abonarán tres mensualidades en el acto del remate, debiendo abonar tres más en el acto de escriturar. A los que deseen abonar el total al contado se les hará un descuento del 10 por ciento sobre las mensualidades restantes. Se dará posesión inmediata, previo amojonamiento. El remate se efectuará en el pueblo del Salto en el hotel Nacional.

EL DOMINGO 20 de Marzo, á las 2.30 de la tarde. Nuestra comisión del 2 por ciento es á cargo de los compradores. Planos pueden solicitarse por correo ó personalmente en nuestra casa Florida 269 y 273 y San Martín 254, Buenos Aires, en la estación Berdier, ó en el hotel Nacional, Salto.—Adolfo Bullrich y Cía. m8

ANIMALES - FERIAS

5.000 NOVILLOS MESTIZOS de 3 y 4 años tipo frigorífico en buen estado existentes en el establecimiento El Moro campo conocido por de Mascías, estación El Moro ferrocarril Sud.

EL SABADO 2 de Abril, á las 12 m., en el mismo establecimiento, por orden y cuenta de los señores Augusto W. Pieres é hijos. Después, detalles. Informes en nuestra casa, Florida 269 y 273 y San Martín 254.—Adolfo Bullrich y Cía. m12

*3430 VACUNOS, 40 YEGUA*rizos y 4.682 lanares. Los planteles y haciendas generales de la cabaña Los Pinos, en Balcarce, del señor Juan B. Iraizoz, sobre la estación Los Pinos, ferrocarril Sud. Liquidación total por arrendarse el campo para agricultura, se rematarán

EL LUNES 21 de Marzo á la 1 de la tarde en la misma cabaña, después de un almuerzo campestre. Detalle: Hacienda vacuna: plantel de Evening Star, 80 vacas coloradas con 50 crías más ó menos, en lotes; plantel Prince Excelsior 80, 80 vacas coloradas y rosillas con 60 crías más ó menos en lotes; plantel de Whitewall Archer, 80 vacas coloradas y rosillas con 60 crías más ó menos; plantel de Elvethan Marcus 80 vacas rosillas, con 60 crías más ó menos; plantel de Primrose Hair, 50 vacas de 3 años coloradas, con 25 crías más ó menos; plantel de Don Pedro, 60 vacas rosillas de 3 años con 60 crías más ó menos; plantel de Loubet, 80 vacas coloradas y rosillas con 60 crías más ó menos; 50 vaquillonas de 2 años coloradas y rosillas de planteles; 50 vaquillonas de 1 año, coloradas y rosillas, de planteles. Haciendas generales: 300 novillos de 3 años, gordos y carne gorda; 200 novillos de 1 año, especiales en clase; 200 vaquillonas de 2 1|2 años, coloradas y rosillas; 200 vaquillonas de 1 1/2 años, id id; 300 vacas coloradas y rosillas con 100 crías más ó menos; 335 vacas coloradas y rosillas con 150 crías más ó menos; 230 vacas con 209 terneros; 88 vacas con 12 terneros; 58 vacas con 42 terneros; 33 vacas secas; 60 toros de 2 1|2 años, colorados y rosillos, puros por cruza á campo; 100 toritos de 1 año puros por cruza, á campo. Hacienda yeguariza: 1 padrillo Clydesdale Shackleton á galpón; 5 padrillos Clydesdale, á campo; 20 potrancas de 3 años, Clydesdale, hijas de The Model; 15 caballos de tiro y silla. Hacienda lanar: 67 carneros, 500 borregas de 4 dientes (con crías); 500 borregas de 2 dientes; 500 borregos de 2 dientes; 500 ovejas incluso crías; 800 ovejas incluso crías; 1.000 ovejas al corte; 1.000 capones de 2 y 4 dientes. Nuestra comisión del 4 por ciento es á cargo de los compradores. Otros informes á nuestra casa central, Florida 269 y 273 y San Martín 254. v20

2.000 VACUNOS DE ALTA mestización Durham. Existentes en el establecimiento Santa Matilde, del señor Eduardo Carranza Vélez distante 5 leguas de la estación y pueblo de Arrecifes, F. C. C. A. Se rematarán

EL VIERNES 1o. de Abril á las 2 de la tarde, en el mismo establecimiento con las haciendas debidamente clasificadas y en lotes

DETALLE

100	novillos mestizos Durham, 2 y 2 1/2 años.
397	idem idem, 1 1/2 y 2 años.
147	piezas vacas y crías, primer plantel.
111	piezas vacas y crías, segundo plantel.
177	vacas secas
96	vaquillonas de plantel.
634	vacas incluso 262 terneros.
207	vaquillonas 1 y 2 años.
10	toros Durham, de 3 años, puros por cruza.
27	idem idem 2 años, idem idem.
32	toritos idem 1 año idem idem

NOTA—Los planteles del establecimiento Santa Matilde han sido siempre servidos por toros de pedigree adquiridos en nuestra casa á altos precios, y sus haciendas generales representan treinta años de prolija selección, á punto de que de los rodeos (que hoy pueden considerárseles puros por cruza) se han vendido en repetidas oportunidades lotes de vaquillonas para planteles de distintos establecimientos de la república. Los compradores tendrán campo gratuitamente por el término de quince días.

ASISTENTES AL REMATE

Los pasajeros de Buenos Aires y trayecto tomarán el tren que sale de Retiro (Oeste) el día del remate á las 7.25 a. m. debiendo almorzar en el tren. Los pasajeros de Córdoba y trayecto deben tomar el tren que sale de dicha ciudad el jueves 31 á las 3.05 p. m. Los que vengan del Rosario pueden hacerlo por la línea del Central Argentino, saliendo la víspera del remate á las 9.30 p. m., ó por la línea del Central Córdoba (extensión á Buenos Aires), tomando el tren que sale el viernes 1o. de Rosario á las 8 a. m. y parará antes de llegar á la estación Santa Lucía en el sitio señalado por nuestra bandera y donde esperarán carruajes para trasladar á los concurrentes al remate. Para los pasajeros que viajen por Arrecifes habrá carruajes á las 8 a. m. en el hotel El Moderno, del señor Marchessi, y á la llegada del tren de Buenos Aires en la estación, los que conducirán á los interesados cobrando $ 5 por persona y viaje de ida y vuelta. En la estancia se servirá un almuerzo campestre á las 12.30 p. m. Nuestra comisión del 4 o|o es á cargo de los compradores. Por otros informes dirigirse á nuestra casa, Florida 269 y 273 y San Martín 254.—Adolfo Bullrich y Cía. m19

*2527 VACUNOS, 472 Yegua*rizos y 4035 lanares.—Haciendas existentes en el establecimiento San Rafael, del señor Diego S. Barrutti, situado á dos leguas de la estación General Pinto, ferrocarril Oeste. Se rematarán

EL MARTES 29 Marzo, á las 9.30 a. m., en el mismo establecimiento, donde se servirá un almuerzo campestre, después del remate.

DETALLE

Hacienda vacuna—

Rodeo El Trebolar, 268 vacas con 262 terneros.
" La Raquel, 227 vacas con 227 terneros.
" La Avanzada, 100 vacas con 93 terneros.
" Las Víboras, 255 vaquillonas de 1 y 1|2 años.
" Curupaytí, 439 novillos de 2 y 1|2 años.
" El Guanaco, 265 novillos de 1 y 1/2 años.
" El Retiro 25 novillos de 1 y 1|2 años, 60 vaquillonas de 2 y 1/2 años.
" El Porvenir, 200 novillos de 3 y 4 años gordos.
" Limay, 60 vacas puras por cruza, 50 bueyes.

Hacienda yeguariza—

Rodeo El Porvenir 30 yeguas.
" El Carmen, 33 yeguas con 23 potrillos.
" La Raquel, 40 potrancas de 1 y 1|2 años.
" El Yaguaraté, 30 potrillos de 1 y 1|2 años.
" Las Víboras 30 yeguas con 30 potrillos.
" La Gama, 45 potros tiro liviano, de 3 á 5 años.
" La Esperanza 16 potrillos Clydesdale, de 1 y 1|2 años.
" La Esperanza, 21 potrillos Shire de 1 y 1|2 años.
" El Guanaco, 12 potros tiro pesado.
" El Guanaco, 48 potros tiro liviano.
" El Guanaco, 4 padrillos livianos.
" El Guanaco 8 padrillos livianos.
" El Puma, 30 yeguas de tiro liviano.
" El Puma, 30 potrillos de tiro liviano.
" La Angélica 12 potrillos Hackney, de 1 y 1|2 años, 30 yeguas.

Hacienda lanar—

Majada La Sarita, 1,150 ovejas mestizas Lincoln.
" El Mirador, 1.029 ovejas Rambouillet Lincoln.
" El Trebolar, 600 capones mestizos Lincoln.
" La Esperanza, 650 borregas mestizas Lincoln 25 carneros Lincoln.
" El Correntino, 580 borregos mestizos Lincoln.

Los que de Buenos Aires deseen asistir al remate deben tomar el boleto para el dormitorio especial que quedará en General Pinto y correrá con el nocturno que sale el lunes 28 á las 8 p. m. de la estación Once, llegando á General Pinto á las 4.30 a. m. En dicha estación habrá carruajes que llevarán la concurrencia al establecimiento.

Nuestra comisión del 4 por ciento es á cargo de los compradores. Otros informes á nuestra casa central Florida 269 y 273 y San Martín 254.—Adolfo Bullrich y Cía. m16

Eduardo Jolly

(Sucesor de Lanús y Jolly)

EL DOMINGO 20 DE MARZO

á la 1 de la tarde, daré mi 91 remate feria de haciendas generales en mi local de General Rodríguez, F. C. O., para el cual tengo anotado hasta ahora 1.200 vacunos para consumo é invernada, 50 yeguarizos y 200 lanares, según el siguiente detalle:

160	novillos gordos.
400	vacas gordas.
150	novillos de 2 1|2 y 3 años para invernada.
200	novillitos mestizos.
170	terneros mestizos.
80	vaquillonas mestizas.
5	potros mestizos de tiro pesado.
10	potrancas mestizas de tiro pesado.
35	yeguas mestizas percherón.
5	yeguas mestizas tiro liviano.
200	ovejas gordas.

Nota: El tren que sale del Once á las 12.05, parará frente á la feria, como asimismo los que regresen de Luján á las 5.55 y 6.10 de la tarde. v1

"La Ganadera"

(Sociedad Anónima)

*2.500 VACUNOS; 2.009 LA*nares y 30 carneros.

EL DOMINGO 20 de Marzo de 1910 á la 1 p. m. 5o. remate feria en Bolívar, F. C. Sud. Las haciendas que presentaremos para este remate son de gran clase Hereford y Durham, mayor parte haciendas de cría y cada lote una sola marca, 2 o/o de comisión al comprador y 2 o|o al vendedor. Los concurrentes para estos remates pueden tomar el tren en Constitución el día antes del remate á las 8.20 p. m. y los de Saavedra á las 4.30 p. m. y llegan á Torrecita á las 5.1 a. m. y 10.55 p. m. respectivamente y Bolívar á las 4.2 a. m. y 11.42 p. m.—Juan Salduna, gerente. m16

*3.500 VACUNOS BUEN mes*tizos Durham En Daireaux, F. C. S., á 30 cuadras de la estación. Liquidación por desalojo de campo por cuenta y orden de don Mariano Jáuregui.

EL DOMINGO 27 de Marzo de 1910, á la 1 p. m., 4 o|o de comisión á cargo del comprador. v25

*2.000 VACUNOS BUEN mes*tizos Durham incluso 200 bueyes especiales para trabajo. Liquidación por desalojo de campo, por cuenta y orden del señor Antonio Rusano; á 2 leguas de la estación Pirovano, F. C. S. Trilladoras, chatas y gran cantidad de útiles de agricultura, 4 o|o de comisión á cargo del comprador. v2

EN DAIREAUX, F. C. SUD

1.000 hectáreas de espléndido campo, subdividido en 164 lotes de solares, quintas y chacras. Agua dulce á 3 metros. Pago en 60 mensualidades con 6 o/o de interés anual.

EL DOMINGO 10 de Abril de 1910, á las 12 m. sobre los mismos terrenos. El pueblo de Daireaux, situado sobre la vía de Bolívar á Guaminí, hace apenas 5 años que se ha creado, cuenta ya con más de 400 casas, colegios, iglesia, telégrafo de la provincia, teléfono, 2 plazas é importantes casas de negocio. Exporta anualmente un millón y medio de bolsas de cereales, lo que, por sí solo, demuestra la bondad de los campos que la circundan. La creación del partido Caseros, con asiento en Daireaux, está ya sancionado, en parte, por la H. Legislatura de la provincia. 2 o/o de comisión al comprador. Pidan planos é informes á nuestro escritorio, en Bolívar, F. C. S.—Juan Salduna, gerente. v9

Tasca y Arbeleche

EN CHASCOMUS, F. C. S.—2o. gran remate feria en el local de la Sociedad Rural.

EL LUNES 28 y MARTES 29 de Marzo de 1910, á las 12 del día.

5.000	vacunos incluso 2.300 novillos tipo frigorífico.
800	lanares.
600	yeguarizos Clydesdale, Trakhenen, Hackney, Percherones, y de carrera, procedentes de los importantes establecimientos de los señores, sucesión Vivot, Enrique Pérez, José F. Casalins, Santamarina, F. Senillosa, Acebal, Alberto Casares, H. Martínez, A. N. Walker y otros. Por pedidos de local ó informes, dirigirse en Chascomús al señor Domingo Ounainty ó á nuestro escritorio en la capital federal, Cuyo 823. m15

B. Alchourrón y Hnos.

4.500 VACUNOS, INCLUSO 3.200 novillos 2 1|2, 3, 1/2 y 4 1/2 años, buen tipo frigorífico, habiendo 1.100 de 3 1/2 á 4 1/2 años, buena carne y carne gorda; 3.700 capones incluso 500 ovejas; 50 yeguas Clydesdale y tiro liviano. Primer gran remate feria en el establecimiento La Constancia á cuatro leguas de Balcarce, F. C. Sud.

EL DOMINGO 20 de Marzo á las 12 m., después de un almuerzo campestre remataremos por cuenta y orden de su dueño señor Nereo Crovetto á saber: 300 novillos 4 1|2 años, buena carne y carne gorda, tipo frigorífico: 1.280 id 2 1|2 y 4 años id id; 600 de éstos buena carne y carne gorda; 200 id 2 años buen tipo frigorífico buen estado; 150 id. de dos, tres y cuatro años; 200 id 3 años arriba, muy mestizos, buen estado;—100 id 3 años arriba buena clase; 100 vacas buena carne y carne gorda; 1.700 capones buenos mestizos Lincoln 4 dientes y arriba buen estado invernada. De otra procedencia: 320 novillos b. m. D. 3 años b. estado; 45 id 1 1/2 á 2 1/2 años, mestizos b. estado; 300 novillos 3 años, buen tipo frigorífico; 100 id 2 años; 50 vacas vientre buen estado; 400 vacas incluso 200 terneros 700 id al corte; 1.500 capones 2 y 4 dientes; 500 ovejas, incluso 50 de plantel; 50 yeguarizos. Probablemente habrá más haciendas. Notas: Las haciendas se venderán en lotes según formas y condiciones que especificaremos en el acto de la venta. El tren sale de Constitución el sábado 19 á las 8 p. m. y llega á Balcarce el 20 á las 6.44 a. m. Los concurrentes de Necochea y trayectos tomarán el tren que viene de Necochea el sábado 19 á las 6.50 p. m. llega á Balcarce á las 9.33 p. m. En Balcarce habrá coches de Martínez y Castillo que por el precio de $ 7 por pasajero ida y vuelta ó ida solamente conducirán la concurrencia al remate. Para el regreso pasa el tren ese mismo día 20 por Balcarce á las 9.33 p. m. llegando á Constitución el 21 á las 8 y 7 a. m. Seña 10 o/o. Comisión 4 o/o al comprador. Datos á nuestra casa, B. Mitre 451, Buenos Aires.—B. Alchourrón y Hnos. m16

*3658 HECTAREAS EN arren*damiento en 1 lote; campo Santa María, para agricultura y ganadería, á 1 1|2 leguas de M. de Hoz, F. C. O. en el partido de Lincoln. Contrato por 4 años. Entrega el 1o. de Mayo. Base $ 6 la hectárea.

EL MARTES 22 de Marzo á las 4 p. m. en nuestra casa, B. Mitre 451, Buenos Aires, remataremos el arrendamiento por cuenta y orden de su dueño. Figura en el mapa gráfico á nombre del señor Narciso M. de Hoz. En el campo hay un alfalfar de 60 hectáreas más ó menos. Para revisarlo dirigirse al señor Servando F. Méndez, en M. de Hoz, F. C. O. hotel de la estación. Notas: Seña 1 trimestre. Comisión 2 o|o al comprador por el total del arrendamiento. Se exigirá garantía á satisfacción, la que deberá presentarse con dos días de anticipación en nuestra casa. Pago por trimestres ó semestres adelantados á gusto del interesado. Datos á nuestra casa B. Mitre 451.—B. Alchourrón y Hnos. m17

JUDICIAL — 1950 vacunos alta mestización, incluso toros, vacas y vaquillonas puras. Liquidación de las haciendas del establecimiento El Balde, á 10 leguas de Laprida, F. C. S.

EL MIERCOLES 23 de Marzo á las 12 m. remataremos sin base al mejor postor, por orden del señor juez de primera instancia en lo civil y comercial de la capital federal Dr. Jorge de la Torre y como pertenecientes á los autos testamentarios de don Emilio V. Bunge á saber: 29 toros Durham puros incluso uno importado; 86 vacas puras incluso 14 terneros; 720 vacas mestizas Durham incluso 173 terneros; 30 vaquillonas puras; 508 vaquillonas mestizas Durham; 577 novillos, 1 boleto de marca y 3 fierros. Los que resulten compradores abonarán su compra al contado más el 4 por ciento de nuestra comisión que será de su cargo. Notas: Las haciendas se venderán clasificadas en lotes según forma y condiciones que especificaremos en el acto de la venta. El tren sale de Constitución el martes 22 á las 6.40 p. m., llegando á Laprida el miércoles 23 á las 4.20 a. m. En Laprida hay hoteles donde la concurrencia podrá hospedarse. Habrá coches en este punto que por el precio de 12 $ ida y vuelta ó ida solamente conducirán la concurrencia al Estb., los que saldrán de la estación enseguida de la llegada del tren, á las 4.20 del día 23. Para el regreso, pasa el tren por Laprida esa misma noche á las 11.47 p. m. Datos á la secretaría del Sr. Laspiur, tribunales capital federal ó á nuestra casa, B. Mitre 451, Buenos Aires.—B. Alchourrón y Hnos. m14

ARRENDAMIENTO de 3.326 hectáreas de campo especial para ganadería y agricultura á media legua de Daireaux, F. C. S. Tierras inmejorables. Se rematará en fracciones de 200 á 400 hectáreas.

EL DOMINGO 10 de Abril á las 2 p. m. en el mismo pueblo Daireaux. El campo está actualmente ocupado por los señores Guastini Hnos., hasta el 31 de Marzo corriente. Más datos en nuestra casa, B. Mitre 451, Buenos Aires y en Daireaux en la tienda Baratillo Galli. Más adelante detalles.—B. Alchourrón y Hnos. m19

3.000 VACUNOS MESTIZOS Durham incluso 1,500 novillos (1.000 de éstos 3 y 4 años bien encarnados), habiendo parte buena carne, 3er. remate feria de haciendas en el mercado La Esperanza, á 2 leguas de La Naranja, F. C. S.

EL MIERCOLES 30 de Marzo, remataremos por cuenta y orden de sus dueños. Datos, y pedidos de local á nuestra casa. B. Mitre 451, Buenos Aires.—B. Alchourrón y Hnos. m10

(Anticipado para el 22 de Marzo)

*2.650 VACUNOS EN COL*man, ferrocarril Sur en el local de los señores Garralda y Echandi y por cuenta y orden de su dueño señor José Ibarbide. Liquidación por desalojo del campo.

EL MARTES 22 de Marzo, á la 1 y 30 p. m., remataremos por cuenta y orden de su dueño, las haciendas antedichas, á saber: 50 novillos 4 años buen tipo frigorífico, en buen estado; 170 id 2 1|2 años id id id id id id; 30 id 1 1/2 años id id id id id id; 250 vacas buenas mestizas gordas; 220 vacas invernada; 40 vaquillonas 2 1|2 años buen estado; 200 vacas incluso 100 terneros, buenas mestizas; 220 id incluso 110 terneros en buen estado.

DE OTRA PROCEDENCIA

200 novillos de 3 1|2 y 4 1|2 años buen mestizo y en buen estado; 200 novillos 2 y 3 años, mestizos, buen estado invernada; 50 id 1 1|2 año id id 1 marca; 140 vacas de vientre mestizas muy preparadas, habiendo algo b. carne y carne gorda, 1 marca; 50 vaquillonas 1 1|2 á 2 1|2 años, buen estado; 100 vacas bastante preparadas para invernada; 100 vaquillonas de 1 y 1/2 año, buen mestizo, buen estado; 50 vacas y vaquillonas de 1 1/2 y 2 1/2 años; 140 vacas incluso 70 terneros; 15 vacas de vientre; 200 vacas incluso 100 terneros, 50 novillitos y vaquillonas; 20 novillos; 50 yeguas de vientre en lotes; 8 caballos tiro y silla; 10 potrancas de 2 y 3 años. Todo comprador abonará el 10 por ciento en seña y el 4 por ciento de nuestra comisión. Notas: Se aceptan consignaciones para este remate. Las haciendas se venderán en lotes según formas y condiciones que especificaremos en el acto de la venta. El tren sale de Constitución el martes 22 á las 7.50 a. m. por vía Cañuelas llega á Colman á la 1.02 p. m. Los concurrentes de esta línea deberán almorzar en el coche restaurant que va agregado á este tren. Los concurrentes de Tandil y trayectos tomarán el tren que sale de Tandil el 21 á las 8.45 p. m. llega á Colman á las 11.32 p. m. Los de Altamirano, Ranchos, General Belgrano y trayectos podrán ir por el tren que sale de Constitución á las 6.25 a. m. el día 22 y llega á Las Flores á las 11.20 a. m. donde deberán esperar el que va de ésta por vía Cañuelas y seguir viaje hasta Colman. En Colman hay hotel donde podrán hospedarse. Para el regreso pasa el tren el 22 á las 11.32 p. m. Datos á nuestra casa B. Mitre 451, Buenos Aires.—B. Alchourrón y Hnos. m17

*2650 VACUNOS, 4000 LANA*res 100 yeguarizos, toda hacienda muy buena mestiza y en muy buen estado. Liquidación de las haciendas del establecimiento San José del señor José Courreges, á 2 leguas de Laprida, 5 de La Madrid, 3 de San Jorge y 5 de Rocha, F. C. S., por haberse arrendado el campo.

EL DOMINGO 27 de Marzo á las 12 m., remataremos por cuenta y orden de su dueño, á saber: 250 novillos 3 1|2 y 4 1/2 años tipo frigorífico carne gorda y gordo; 100 id 3 1|2 años id id id id id una marca; 50 id 3 1|2 años buen mestizo Durham; 500 novillitos 1 1|2 y 2 1|2 años muy buen mestizo Durham mayor parte una marca; 500 vacas de vientre buen mestizo buen estado marca sola de La Italia de Crotto; 200 id id id buen mestizo habiendo parte gordo; 100 vaquillonas 2 1|2 años muy buena clase y estado una marca; 400 id 1 1/2 y 2 1/2 años una marca. 100 vacas incluso 50 terneros especial clase, origen La Tigra; 450 vacas incluso terneros; lanar; 500 capones cruza Lincoln 2 y 4 dientes; 2,500 ovejas de vientre en lotes; 300 id consumo; 800 borregas machos y hembras. Yeguarizo: 50 potros y yeguas mestizas. Seña 10 o|o. Comisión 4 o|o al comprador. Datos á nuestra casa, B. Mitre 541, Buenos Aires.—B. Alchourrón y Hnos. m18

CAMPO EN AYACUCHO — 3.133 hectáreas de especial campo, apto para ganadería y agricultura en la zona preferida de los tamberos, á 30 cuadras de la estación Cangallo, F. C. S. Campo conocido por Poncy. En 7 lotes con opción. Con grandes facilidades para el pago. Con buenas comodidades, poblaciones, potreros, aguadas de molino, jagüeles y arroyo. Base ínfima 140 $ la hectárea.

EL VIERNES 15 de Abril á las 2.30 p. m. en nuestra casa, B. Mitre 451 Buenos Aires. Remataremos por cuenta y orden de sus dueños. Linderos del campo en conjunto: Al NE., M. Jacobé de Averza; NO., Leonardo Pereyra; SE., Carlos Pérez; SO., A. Pereyra y Almirón. En Iraola hay varias cremerías y tambos que pagan $ 20 y más la cuadra de arrendamiento. Campos linderos á éste que ofrecemos están arrendados para tambo. Para revisarlo dirigirse al señor Manuel Alvarez, casa de negocio en Cangallo, F. C. S. quien proporcionará los medios para ello. Más adelante detalles completos. Datos á nuestra casa, B. Mitre 451, Buenos Aires.—B. Alchourrón y Hnos. m19

EN LAPRIDA, F. C. S. — 600 vacunos, incluso 300 novillos 2 1/2 y 3 1|2 años y 1.000 ovejas de vientre, carne gorda y gordos. 36 remate feria en nuestro local.

EL MARTES 29 de Marzo. Datos y pedidos de local á los señores Arnaude Hnos., en Laprida ó nuestra casa, B. Mitre 451, Buenos Aires.—B. Alchourrón y Hnos. m19

889 HECTAREAS EN EL partido de Necochea, á 4 1/2 leguas de la estación Cooper, F. C. S. en 8 lotes de 111 hectáreas cada uno, apto para agricultura y de muy buenos pastos para ganadería; con población de material y galpón. El campo figura en el mapa gráfico á nombre de Nicolás Torres.

EL DOMINGO 3 de Abril, remataremos sobre la misma estación Cooper por cuenta y orden de su dueño señor Manuel Miguens. Con facilidades para el pago, mitad al contado y resto á 2 años con pagaré hipotecario y 7 o|o de interés. Se revisa por Cooper. Datos á nuestra casa, B. Mitre 451 Buenos Aires.—B. Alchourrón y Hnos. m8

*1076 HECTAREAS en arren*damiento en San Vicente en 7 lotes, á 1 legua del pueblo, dividido en 7 potreros con molino y tanque, una parte y otra con jajüeles, buena población, buenos alambrados, con contrato por 3 años 9 meses, para ganadería, entrega inmediata. Base, $ 15 hectárea, por el campo. La Granja, parte del establecimiento San Eliseo y el lote 5, también parte del mismo establecimiento y $ 12 la hec. por los 2 lotes de 150 cuadras en conjunto también parte del establecimiento San Eliseo. Campo especialmente pastoso. Pago por semestres adelantados con garantía á satisfacción.

EL JUEVES 31 de Marzo á las 4 p. m. en nuestra casa, B. Mitre 451, remataremos por cuenta y orden de su dueño. Se oyen ofertas particulares hasta 8 días antes del remate. Para revisarlo dirigirse por San Vicente al señor José Merlo en el establecimiento del señor Acosta. En la estación pueden pedir coches al encargado del tranvía, quien los proporcionará mediante módico precio. En el establecimiento hay teléfono número 1 San Vicente por el que se puede avisar más ó menos el día y hora de llegada. La garantía deberá presentarse en nuestra casa con dos días de anticipación. Más adelante detalles completos. Datos y planos á nuestra casa, B. Mitre 451, Buenos Aires.—B. Alchourrón y Hnos. m19

*1566 HECTAREAS de CAM*po apto para agricultura y ganadería en Las Flores, ferrocarril Sur, en cinco lotes á cuatro leguas de la citada estación y 1 1|2 de Vilela ferrocarril Sud. Una manzana de terreno en Las Flores y 1 casa en el mismo pueblo. El campo figura en el mapa gráfico á nombre de Luisa Rojas de Calderón.

EL MARTES 22 de Marzo á las 3 de la tarde remataremos en nuestra casa, B. Mitre 451, el campo arriba indicado, pasando la base de $ 80 la hectárea, por cuenta y orden de sus dueños, señores W. Torres y señora Mercedes B. Díaz de Torres, en 5 lotes. En los lotes 3 y 4 existe un molino en la misma línea que da agua á los 2 lotes con gran tanque australiano. En el lote 1 hay una población, y en el 5 dos poblaciones. —. La manzana de terreno en dos lotes, con base de 1.500 pesos y 1.000 pesos cada lote y la casa en Las Flores, base 2.000 pesos, las venderemos en el mismo pueblo por cuenta y orden de los mismos.

EL DOMINGO 27 de Marzo á las 12 m. en el Hotel Nacional del señor Atanasio Sáenz. Para ver el campo y los terrenos dirigirse en Las Flores al señor Wenceslao Torres (hijo). En la cochería del señor Dantiacq conocen el campo. Notas: Las escrituras se harán por ante el escribano señor Cibeau en La Plata ó en Buenos Aires, Victoria 430, en el término de los 30 días de efectuada la venta y la entrega dentro de los diez días de escriturado, tanto para el campo como para los terrenos. El campo por su proximidad á la estación Vilela y por adaptarse para agricultura, puede producir buena renta el resto del campo especial para ganadería. Seña 10 o|o. Comisión 2 o|o al comprador. Datos á nuestra casa, B. Mitre 451, Buenos Aires.—B. Alchourrón y Hnos. v22m

3.000 VACUNOS MESTIZOS Durham, incluso 800 novillos tipo frigorífico, (300 de éstos 3 1|2 y 4 1|2 años buena carne), 400 yeguarizos tiro liviano y Percherón, incluso 100 potros; 2.000 ovejas mestizas Lincoln al corte. Liquidación por arrendarse el campo, de todas las haciendas existentes en el establecimiento Los Riojanos, á 5 leguas de Castelli F. C. S.

EL MARTES 29 de Marzo á las 12 m., después de un almuerzo campestre, remataremos por cuenta y orden de su dueño, á saber: 300 novillos de 3 1|2 y 4 1|2 años tipo frigorífico buen mestizo Durham 200 id 2 1/2 años tipo frigorífico buen estado é invernada; 250 id 1 1|2 año tipo frigorífico buen estado; 300 vacas de vientre buena carne y carne gorda; 300 id id buen estado invernada: 100 vaquillonas 2 1/2 años invernada; 250 id 1 1|2 año; 1,300 vacas incluso 650 terneros buen estado; yeguarizo: 100 potros tiro liviano y algo Percherón en lotes; 50 yeguas mestizas percherón incluso potrillos; 50 id tiro liviano incluso potrillos; 200 id id id id en lotes; lanar: 2,000 ovejas mestizas Lincoln al corte. Notas: Los compradores abonarán el 10 o|o en seña, más el 4 o|o de nuestra comisión que será de su cargo. Se oyen ofertas particulares hasta 7 días antes del remate. Datos, á nuestra casa, B. Mitre 451, Buenos Aires. —B. Alchourrón y Hnos. m19

*2735 HECTAREAS DE CAM*po flor en la provincia de Buenos Aires, partido de Olavarría, á 6 leguas de dicho pueblo; campo su mayor parte especial para agricultura y el resto muy bueno para ganadería, con agua dulce á 3 y 4 metros. En la zona privilegiada, á 6 leguas de Olavarría F. C. S., en dicho partido. Venta en 4 lotes con opción. Uno de 1.357 hectáreas y 3 de 459 hectáreas más ó menos. Facilidades para el pago: 1/3 parte al contado, 1|3 á un año y el resto á 2 años. Campo conocido por de Olliden. Linderos: L. Fortabat, viuda de Jiménez, Olliden y Guazzone y Vega Belgrano.

EL JUEVES 31 de Marzo á las 3.30 p. m., pasando la base de 140 pesos hectárea, remataremos por cuenta y orden de su dueño, en nuestra casa, B. Mitre 451, Buenos Aires. Datos y planos á la misma. Para verlo, dirigirse por Olavarría (F. C. S.) al señor Leonardo M. González, en el mismo campo. Después detalles.—B. Alchourrón y Hnos. m20

*600 VACUNOS EN GENE*ral Belgrano, F. C. S. 44o. remate feria de haciendas generales en el local de la Sociedad Rural.

EL VIERNES 1o. de Abril. Datos y pedidos de local al señor C. Patruchi en General Belgrano ó á nuestra casa, B. Mitre 451, Buenos Aires.—B. Alchourrón y Hnos. m11

1.000 HECTAREAS DE MUY buen campo muy refinado, mayor parte especial para invernadas; en Labardén, F. C. S., partido Guido. Con facilidades de pago 1|2 al contado y el resto á 6 y 12 meses interés 7 o|o anual. Salvo un lote de 118 hects. que se venderá al contado. Con lindísima población de estancia, gran galpón de material, departamento de peones, cochera, molino, gran monte de árboles frutales, etc., en 3 lotes á elección y con opción. Parte del establecimiento conocido por Las Mostazas, á sólo dos leguas de la citada estación, 6 de Maipú, y 8 de Ayacucho.

EL JUEVES 31 de Marzo, á las 2.30 p. m. en nuestra casa, B. Mitre 451 remataremos este campo por cuenta y orden de sus dueños. Base ínfima $ 170 la hectárea. El campo figura en el mapa gráfico á nombre de José L. García, se revisa por Labardén dirigiéndose al señor Justo García en el mismo establecimiento. En la cochería del señor Justo Coria, Labardén, conocen el campo. El campo es especial para producir buena renta. Muy poblado de pastos finos; tierras fertilísimas. Datos á nuestra casa, B. Mitre 451, Buenos Aires.—B. Alchourrón y Hnos. m19

LIQUIDACION DE TAMBO y haciendas especiales y además un plantel Durham, muy bueno, por haberse arrendado el campo. Afamados tambos de La Rubia. 1.800 vacunos, habiendo 650 vientres lecheras en plena producción y 180 novillos especial clase, gordos; 150 yeguarizos Percherón y Shire; 900 lanares; 150 cerdos Berkshire importados é hijos de importados. A 10 cuadras de Castro, F. C. C. A.

EL JUEVES 14 de Abril, á las 2.30 p. m., remataremos por cuenta y orden de su dueño, señor Casimiro Polledo, las haciendas antedichas. El plantel Durham se venderá en remate ó particularmente, según se estipulará en el acto del remate. Más adelante aparecerá nuevamente este aviso. Datos á nuestra casa, B. Mitre 451, Buenos Aires.—B. Alchourrón y Hnos. v22

*JUDICIAL — 2285 VACU*nos al corte; 4.483 lanares al corte; 218 yeguarizos; 409 cueros lanares; 32 cueros vacunos. Haciendas del establecimiento San José, de la sucesión de don José Agustoni, sito en el territorio nacional de la Pampa, sección 1a., departamento de General Pico, á 5 leguas de la estación Meridiano V. (F. C. O.). Remataremos con las haciendas á la vista por orden del señor juez doctor Ernesto Quesada, como pertenecientes á la referida sucesión.

EL DOMINGO 3 de Abril de 1910, á las 12 m., en el mismo establecimiento mencionado, sin base, al mejor postor y al contado. Nuestra comisión del 4 o|o á cargo de los compradores. Por más datos, á ni casa, B. Mitre 451, ó á la secretaría del señor Enrique A. Peña, tribunales, capital federal.—B. Alchourrón y Hnos. m20

TATTERSALL

J. M. de Yriondo y Cía.

REMATE SEMANAL — EN nuestra casa, San Martín 153.

LOS MIERCOLES, á las 2 de la tarde. Caballos de tiro y silla, carruajes, guarniciones etc., y animales de raza.

YUNTAS DEL TATAY — 6 magníficas yuntas de tiro, raza Hackney, perfectamente adiestradas procedentes de la estancia Tatay, de Samuel B. Hale Ca. Lda.

EL VIERNES 8 de Abril, á las 2 de la tarde, se rematarán en nuestro patio, San Martín 153. Oportunamente detalles.—José M. de Yriondo y Cía. m20

Lanús y Cía.

EN MERLO, (F. C. O.)—16o. Remate feria de haciendas generales, en nuestras instalaciones.

EL MIERCOLES 23 de Marzo á la 1 p. m. Pedidos de local é informes á nuestro escritorio, B. Mitre 544, U. T. 2420, Avenida ó á nuestro representante en Merlo, señor C. L. Fuentes. U. T. 15, Moreno. —Lanús y Cía. m13

Luis Torres y Cía.

(Luis Torres y Cía., Lavarello y Curto)

*JUDICIAL — 8.000 VACU*nos mestizos Durham, 12.000 lanares, 900 yeguarizos, y boleto de marca en el establecimiento "San Jenaro", á 20 cuadras de la estación Bunge, F. C. P., por orden del juez de primera instancia doctor Jorge de la Torre, y como perteneciente á la sucesión de don Emilio V. Bunge.

EL MIERCOLES 30 de Marzo á las 10 de la mañana después de un almuerzo conque será obsequiada la concurrencia, con las haciendas á la vista y de acuerdo con el siguiente detalle:

VACUNOS — 8 toros puros de pedigree (importados), 26 toros puros á campo, 76 toros puros de 1 á 2 años, 160 vacas Durham puras (no inscriptas), incluso 61 terneros, 8 vacas lecheras incluso 4 terneros, 1990 vacas Durham incluso 966 terneros con su dotación de toros, 579 vacas Durham incluso 252 terneros, 2,280 vacas al corte incluso 81 toros y 608 terneros, 194 vacas Durham de vientre muy mestizas y gordas, 537 vaquillonas alta mestización (en lotes), 284 novillos Durham de 4 años, gordos; 285 id de 3 años en buen estado; 128 id de 3 años, muy mestizos, buen estado; 750 id de 2 años mestizos para invernar; 532 novillitos de 1 y 1|2 año muy mestizos, 21 torunos gordos y 36 señueleros.

YEGUARIZO—Un padrillo percherón importado, un id Clydesdale importado, dos padrillos puros percherones, 3 padrillos mestizos Clydesdale y percherón, 560 yeguas al corte, tiro pesado (en manada), 14 yeguas de tiro pesado. 12 yeguas madrinas, 93 caballos de tiro pesado y 178 caballos de silla mestizos.

LANAR—5 carneros Lincoln importados 208 id Lincoln y Rambouillet á campo, 477 ovejas Lincoln puras de plantel (en lotes), 10,468 ovejas cruza Lincoln en 8 majadas.

HORARIO DE TRENES—De Buenos Aires (F. C. P.) sale el martes 29 del cte. á las 8 p. m. llegando á Bunge á las 7.45 a. m. del día siguiente. Los pasajeros del Rosario deben salir el día 29 á las 6.35 a. m. siguiendo hasta Rufino para tomar el tren que sale de esta estación á las 6.35 a. m. del día 30 y que llega á Charlone á las 8.39 a. m. De Buena Esperanza sale el tren el martes 29 á las 3.15 p. m., llegando á Bunge el mismo día á las 8.43 p. m. Seña 10 o/o. Comisión 4 o/o á cargo de los compradores. En las estaciones Bunge y Charlone habrá coches para conducir á los pasajeros hasta el establecimiento. Informes á nuestra casa, San Martín 195 (Buenos Aires), ó Córdoba 920 (Rosario). v29

JUDICIAL, LIQUIDACION de la cabaña Las Mercedes en Roldán, ferrocarril Central Argentino, por orden del señor juez de primera instancia doctor Nicanor González del Solar (hijo) y como perteneciente á la sucesión de don Pedro Pelayo Ledesma.

EL DOMINGO 20 de Marzo, á la 1 de la tarde, en el mismo, establecimiento. Detalle: Shorthorn de pedigree productos hijos de Astor, notable reproductor reservado para campeón en Londres; 63 vacas puras, inscriptas en el H. B. A.; 25 terneros al pie; 16 vaquillonas inscriptas; 81 toros de uno á dos años, puros, inscriptos en el H. B. A.; 96 vacas p. p. c., con 77 terneros; 40 vaquillonas id id; 7 toros Durham id. Hacienda general: 83 novillos de 2 años, 48 id de 2 1/2 años; 4 bueyes gordos; 7 vacas Jersey lecheras. Yeguarizo: manada Percherón (inscriptos en el registro preparatorio); 22 yeguas, 8 potrancas y 8 potrillos; 2 padrillos importados percherones. Manada Hackney; 25 yeguas, 6 potrancas, 10 potrillos, 1 padrillo Hackney nacido en 1901, campeón en la Sociedad Rural del Rosario; 11 padrillos Percherones; 11 id Hackney; 5 yeguas tiro liviano; 17 caballos de servicio; 12 mulas mansas. Lanar: Plantel Shropshire 48 ovejas puras y en excelente estado. Todos los productos de esta cabaña han sido presentados en las principales exposiciones del país, donde han figurado siempre en primera línea, habiendo obtenido varios premios campeones é infinidad de primeros premios. Seña, 10 por ciento. Comisión, 4 o|o á cargo de los compradores. Informes en los tribunales ó en nuestras casas en Buenos Aires y Rosario. Los interesados en revisar las haciendas antes del remate pueden hacerlo dirigiéndose directamente al encargado del establecimiento. m8

*POR CUENTA DE LA SO*ciedad Rural Argentina en su local de Palermo.

EL MIERCOLES 23 de Marzo á las 3 p. m. El chalet que ocupaba el mayordomo. Construcción sólida de fierro y madera en perfecto estado, compuesto de 4 piezas con pisos de madera, cocina, galería, etc. Sin base. Un kiosco oxtogonal, de madera, fierro y cristalería con piso de mosaicos y de fácil desarme. Lo más apropiado para un invernáculo. Seña 10 o|o. Comisión 4 o|o. Informes á nuestra casa, San Martín 195 ó en el local de Palermo.

Tassano y Palacio

EN LOBOS—NUESTRO 71o. remate feria de hacienda en general.

EL VIERNES 25 del actual á la 1 p. m., 1200 novillos y vacas; 400 lanares y varios yeguarizos. v24

RISSO & Cía PATRON

Casa central

537 — B. MITRE — 537

Socios: Pedro Risso-Patrón, Rodolfo Puig Lómez, Angel Agrimbau Chaves.

Sucursales: Flores: Rivadavia 6843, Belgrano: Cabildo 2020.

HOY

Casas:

Hora	Ubicación	Base
4.30	Berutí núm. 1458	$ 20.000
5.—	Alvarez núm. 2412	" 15 000
10.30	Viamonte 2148	" 15.000
8.—	Gurruchaga 1776	" 15.000
5.—	Zabala núm. 2474	" 12.000
3.—	Serrano núm. 75	" 8.500
2.30	Vendida particularmente. Avda. Sáenz núm. 1162	" 6 500
3.30	En Villa Devoto—Sanabria núm. 4341	" 5.500
4.—	Pasaje Russel 35	" 5.000
5.—	En San Martín — Calle Belgrano	" 4.000
3.—	Orán entre San Julián y Deseado	" 3.000
3.—	En Villa Devoto — Griveo núm. 3740	" 2.500
3.30	Presidente Quintana núm. 57	Sin base
5.—	Iguazú núm. 428	Sin base

Terrenos:

3.—	Gurruchaga al lado del núm. 1776	$ 15 v. c.
3.—	Gurruchaga esquina Pasaje Russel	" 15 v. c.
4.—	San Martín, 2 lotes con edificio	" 12 v. c.
4.—	Avda. Monteagudo entre Aconcagua y P. Quintana, 3 lotes	" 10 v c.
5.—	Pedernera 492 — 2 lotes	" 9.— v.c.
3.—	80 lotes en Floresta	" 8 al mes
4.30	Curapaligüe esquina Junta	" 6.— v.c.
4.—	Aconcagua entre Monteagudo y Zavaleta	" 6.— v.c.
5.—	Lobos entre Rivera Indarte y Pedernera	" 3.50 v.c.
2.—	Av. Chicago esq. Andalgalá	" 3.— v.c.
3.30	B. Blanca entre San Martín y Camarones	" 2.50 v.c.
3.30	B. Blanca entre San Martín y Camarones	" 2.— v.c.

CASAS

*CASA CENTRAL. — VIA*monte 2148. Superficie 214 v. c. Base 15.000 pesos á plazos. Barrio de soberbias y valiosas construcciones y rodeado de los bulevares Córdoba, Corrientes y Callao. El edificio consta de: sala, 3 piezas, comedor, 2 piezas chicas cocina, w. c., c. r. de yeso, puertas vidrieras, patio, parral, fondo con frutales. Adoquinado y tranvía eléctrico al frente. Datos, B. Mitre 537.—RISSO PATRON & Cía.

EL DOMINGO 20 de Marzo, á las 10.30 de la mañana. m13

Las ventas POR mensualidades

EN FLORESTA

60 lotes en 80 mensualidades. Sobre las avenidas Segurola y Jonte. Son los últimos terrenos de esa gran zona. Base 8 pesos el lote.

HOY A LAS 3.

EN MORON

100 terrenos en 80 mensualidades. Base 3 pesos por mes. Dan frente á las calles Pueyrredón Paraguay Asunción y otras.

Tren expreso del Once, á las 2.1.

EL DGO. 3 de Abril, á las 2.30.

EN BURZACO

120 lotes en 80 mensualidades. Base 3 pesos el lote, á 4 cuadras de la estación al Sur. Sobre el bulevar Belgrano.

Tren expreso de Constitución, á la 1.15.

EL DGO. 3 de Abril, á las 2.

EN FLORESTA

70 lotes, en 80 meses. A 50 metros de la avenida Larrazábal y frente á la calle Fonrouge, Pola y Miralla. Base 6 pesos el lote.

Tranvías gratis de las avenidas Rivadavia y Lacarra.

EL DGO. 10 de Abril, á las 2.30.

EN LINIERS

30 terrenos al lado de la avenida Rivadavia. En la situación más linda y preferida de esa zona. A 300 metros de los grandes talleres del F. C. O.

Base 6.50 pesos v. c., en 40 mensualidades.

EL DGO. 10 de Abril, á las 3.

EN VILLA JURADO ESTACION WILDE

14 lotes en 36 mensualidades. Con frente á la calle Sarmiento y General Rodríguez. A 20 metros de la avenida General Mitre que se está pavimentado.

Base 1.50 la v. c.

EL DGO. 27 de Marzo, á las 3.

EN MARCOS PAZ

370 lotes en 100 mensualidades. Base 2 pesos el lote. Frente al andén de las dos estaciones.

Tren expreso del Once.

EL DGO. 24 de Abril, á las 2.

EN BAHIA BLANCA

130 cuartos de manzana de 3300 á 4000 v. c. c|u. Sobre la estación Grumbein. Base 2.50 el lote por mes. En 100 mensualidades.

EL MIERCOLES 6 de Abril, en nuestro salón.

EN BURZACO

La quinta de Hammet. 170 lotes con arboledas. Base 3 pesos, en 80 meses. A cinco cuadras al Oeste de la estación.

Tren gratis de Constitución, á la 1.15.

EL DGO. 10 de Abril, á las 2.

EN VILLA DEVOTO

Sobre el andén de la estación. 5 terrenos en 36 mensualidades. Base 10 pesos vara cuadrada.

EL DGO. 27 de Marzo, á las 4.

Risso-Patron & Cía.

1p

*MAGNIFICA CASA. — BE*rutti 1458 entre Canning y Malabia. Base $ 20.000. Mide 11.55x47. Barrio donde las familias pudientes levantan sus magníficas viviendas circunstancia que á la par de aristocratizar y embellecer toda esa zona contribuye también á su gran valorización. A 80 metros del Jardín Zoológico y á unos pasos del Jardín Botánico, Av. Santa Fe y Plaza Italia, punto á donde convergen la mayoría de los tranvías de la capital. El edificio consta de: frente "Renacimiento" con balconcitos, sala y escritorio con zaguán por medio, vestíbulo con "vitraux" 2 dormitorios, comedor, 2 dormitorios chicos, baño, w. c., c. r. yeso, carpintería y celosías de cedro pisos pino de tea encerados despensa, cocina, excusado, mármoles, mosaicos, jardín, glorieta, y árboles de adorno, agua corriente y luz eléctrica. Puede visitarse todos los días de 3 á 7. Datos, B. Mitre 537.—RISSO PATRON & Cía.

EL DOMINGO 20 de Marzo, á las 4.30

*CASA AL NORTE. — ALVA*rez 2412 entre Santa Fe y Guemes. Mide 10x29. Base 15.000 $. Barrio preferido por las familias para vivir á causa de las grandes comodidades que encierra dentro de sí. A un paso de las grandes avenidas Charcas y Santa Fe. Importantes arterias por su edificación movimiento comercial y gran cantidad de tranvías que las cruzan. El edificio sólido y en perfecto estado consta de: sala, 2 dormitorios comedor 2 piezas chicas c. r. de yeso, carpintería de cedro, pisos pino de tea, cocina, w. c., mosaicos y demás detalles que se apreciarán visitándola todos los días de 9 á 11 y de 2 á 5. Datos, B. Mitre 537.—RISSO PATRON & Cía.

EL DOMINGO 20 de Marzo á las 5.

*CASA, esquina y TERRE*no en Palermo. Gurruchaga 1776. Mide 20 por 52.10. Edificio de 5 habitaciones, inclusive una gran sala, 2 piezas de madera, galponcito, cocina y excusado, cielos rasos de yeso, pisos de tabla, puertas vidrieras, umbrales de mármol, parrales y frutales. Base 15.000 $ á plazos. Terreno contiguo de 8.66 vs. de frente por 34.40 de fondo. Base 15 pesos v. c. La esquina Gurruchaga y Pasaje Russel con pared al frente. Mide 9.24 por 24.42. Las tres propiedades tienen adoquinado en construcción con base de hormigón. Es un paraje excepcional por estar en el centro de las avs. Córdoba, Canning y Santa Fe y estar circundada de edificios modernos pavimentaciones y eléctricos en todas direcciones.—Datos, B. Mitre 537.—RISSO PATRON & Cía.

EL DGO. 20 de Marzo á las 3. m6

UNA CASA Y 3 TERRENOS

Avenida Río de Janeiro 1619-21 esquina Yatay. Base de la casa 11.000 $ los terrenos sin base. Tercera parte al contado y el resto á largos plazos. Barrio totalmente edificado. Tiene varias líneas de tranvías y excelente vecindario. Consta la casa de amplio salón para negocio ocupado por una sastrería, 3 habitaciones cuarto de baño, cocina, pozo semisurgente con bomba, w. c. patio con gran parral y frutales. Mide 10x27.70 y 11.54 de contrafrente. La casa y el terreno no tienen contrato. Después detalles.—RISSO-PATRON & Cía.

EL DOMINGO 3 de Abril á las 4.

35.000 HECTAREAS

SEC. 19 DE LA PAMPA

Tierra vegetal y agua de los 2 á los 10 metros de profundidad. Cruzado por el ferrocarril proyectado de General Acha á Antuco y el camino de General Acha á Chosmalal.

BASE $ 8 LA HECTAREA

Condiciones favorables de pago: 25 o|o al contado, 25 o|o á seis meses, 25 o|o á 12 meses y 25 o|o á 18 meses con pagarés hipotecarios y 6 o|o de interés anual.

Estos campos han sido amojonados y mensurados judicialmente, y son conocidos por Los Pastizales. Pueden visitarse por General Acha, Limay, Victorica ó Telén. En el hotel París, General Acha pueden solicitarse planos é informes que sean necesarios.

El MARTES 5 de Abril, á las 3 p. m.

en nuestra casa, Florida 269 y 273 en donde encontrarán un baqueano que acompañará á los interesados á conocer el campo. Pidan planos por correo ó personalmente.

Títulos perfectos; escrituras y posesión inmediata.

ADOLFO BULLRICH & Cía.

CONTINUA EN LA PAGINA SIGUIENTE

RISSO PATRON Y Cía

Socios: Pedro Risso-Patrón, Rodolfo Puig Lobos, Angel Agrimbau Chaves.

CASA CENTRAL 537—S. MITRE—537

Sucursales: FLORES: Rivadavia 6842 BELGRANO: Cabildo 2020

(VEASE LA PAGINA ANTERIOR)

Propiedad de renta

Defensa 1455-59

SOBRE EL PARQUE LEZAMA

$ 100.000

RENTA CON CONTRATA,

BASE, $ 1.250

El Miércoles 6 de Abril

A las 4, en nuestro salón de ventas

Risso-Patrón & Cía.

1p

CASA EN BELGRANO.—EN el verdadero centro de este aristocrático barrio. A media cuadra de la avenida Cabildo y 4 de Colegiales ambas con doble línea de tranvía. Calle Zabala (adoquinada) 2474 entre Cabildo y General Paz. Es la situación preferida de esta parroquia. Base $ 12.000. Mide 10 por 43 varas. Consta: jardín al frente, 2 amplias habitaciones con galerías y otra pieza baño con servicio sanitario cocina w. c., cielorrasos de yeso decorados, pisos de tea y mosaicos, carpintería y celosías de cedro empapelados, gas luz eléctrica, aguas corrientes, patio y fondo con gallinero frutales etc. El adoquinado es por cuenta del comprador. Datos, B. Mitre 537 ó Cabildo 2020.—RISSO PATRON & Cía.

EL DOMINGO 20 de Marzo, á las 5. m13

En Burzaco

120 - Terrenos - 120

EN

80 MENSUALIDADES

Base $ 3 el lote

Quedan á 4 cuadras al Sud de la estación, sobre el bulevar Belgrano. Con todas las ventajas que ofrece. Un esmerado servicio de trenes que permite estar en 30 minutos en la capital.

Pidan planos y pasajes para el tren expreso que saldrá de Constitución, á la 1.30.

El Domingo 3 de Abril

A LAS 2

Risso Patrón & Cía.

1p

CASA CON CEDULAS. EN Villa Devoto. A 3 cuadras de la estación F. C. P. y de la plaza. Calle Sanabria 4341, entre Habana y José Cubas. Base, $ 5.500 incluso 4.000 cédulas hip. argentina. Mide 10 por 40 varas. Jardín al frente, 3 habitaciones con galerías baño, cocina, pieza de servicio, w. c., pozo con bomba, c.elorrasos pisos tea, mosaicos, buena carpintería, gas agua y fondo. Datos, Bmé. Mitre 537 ó Cabildo 2020.—RISSO PATRON & Cía.

EL DGO 20 de Marzo á las 3.30. m13

FINCA EN PALERMO.—PA- saje Russel (paralela á Costa Rica), No. 35, entre Serrano y Gurruchaga. Base $ 5.000 $. A plazos. Paraje excepcional pues se halla en el centro de importantes avenidas como ser Córdoba, Santa Fe y Canning y estar rodeada de edificios modernos, pavimentos y tranvías en todas direcciones. Consta de: gran sala, 3 piezas, baño, cocina, c. r. de yeso patio, agua semisurgente. Datos, B. Mitre 537.—RISSO-PATRON & Cía.

El DGO, 20 de Marzo á las 4. m13

CASA BARATA. — SERRA- no 75 al lado de Warnes. Mide 10 x 27. Base $ 2.500 $. Barrio de continuos progresos y donde la propiedad se valoriza siempre con grandes aumentos A 400 mts de la Av. Triunvirato con tranvía eléctrico de ida y vuelta. Edificio de frente con 2 piezas, comedor, 1 pieza chica, c. de yeso, carpintería de cedro, pisos pino de tea, mosaicos, bomba adoquinado pago. Visítese. Datos B Mitre 537—RISSO PATRON y Cía.

El DGO, 20 de Marzo á las 3. m13

Vendida particularmente

AL SUR. EN EL GRAN BA- rio fabril, un chalet de madera. Avenida Suárez 1162 entre Lynch y Romero. Base pesos 6.500. Mide 10 x 42 y consta de salón con negocio 2 piezas bajas, 4 en altos, 2 cocinas w. c. pozo con bomba, buena carpintería. Tiene doble vía de tranvía al frente está calle en medio con la hermosa basílica de Nueva Pompeya, á 20 mts. del adoquinado y á una cuadra de la estación de carga del ferrocarril de trocha angosta. Datos, B. Mitre 537.—RISSO PATRON y Cía.

El DGO, 20 de Marzo á las 2.30. m13

EN SAN MARTIN. — DOS terrenos con edificio, en lo más central de este aristocrático pueblo. A 1 cuadra de la plaza iglesia y municipalidad y con el tranvía Lacroze en su frente. Calle San Martín (adoquinada) núm. 144 entre Morón y San Vicente. Base $ 12 v. c. Mide cada lote 10 varas 55 por 50. Estos lotes tienen construcciones antiguas de 5 y 2 piezas respectivamente que con poco gasto se puede refaccionar. Tienen agua corriente y frutales en el fondo. El adoquinado es por cuenta del comprador. Datos B. Mitre 537, ó Cabildo 2020.—RISSO-PATRON & Cía.

El DGO, 20 de Marzo, á las 4. m13

CASA IGUAZU 428 ENTRE Aconcagua y Tupungato. Mide 10 x 48, Sin base. Paraje donde la propiedad es muy solicitada produciendo siempre muy buena renta. Situada sólo á una cuadra del Gran Parque de los Patricios y rodeada de las Avs. Caseros, Rioja y Alcorta. Edificio de 2 piezas, cocina, excusado, pozo con bomba, buena carpintería, mosaicos. Renta 40 $. Datos, B. Mitre 537.—RISSO PATRON y Cía.

El DGO. 20 de Marzo á las 5. m13

EN VILLA DEVOTO.—CA- sa con cédulas. A 3 cuadras de la estación Lacroze y 2 del Seminario. Calle Grivco 3740 entre San Nicolás y Esperanza. Base $ 2.500 Incluso 1.500 cédulas hipotecarias Argentina. Mide 10 por 28 varas. Jardín 3 habitaciones con galerías cocina, w. c., pozo con bomba pisos tea, mosaicos, buena carpintería etc. Datos B. Mitre 537 ó Cabildo 2020.—RISSO PATRON & Cía.

EL DOMINGO 20 de Marzo á las 3.

EN FLORESTA. CASA Orán entre San Julián y Dessado, conocida por María Esther. Base 8000 $. Mide 10 vs. por 40.41 de fondo. El edificio se compone de 3 dormitorios, cocina y w. c., pisos de tea, galería, patio de mosaicos, buena carpintería, etc. Barrio totalmente edificado y de gran porvenir. Renta 30 $. Visítese. Datos, B. Mitre 537 ó Rivadavia 6842.—RISSO PATRON & Cía.

EL DGO. 20 de Marzo, á las 3. m13

GRAN PROPIEDAD DE REN- ta, Defensa 1455|59, entre Brasil y Garay. Mide 17.11x73. Base, $ 100.000. Renta con contrato, 1.250 $. En un barrio excepcional, tanto por su edificación como por las múltiples comodidades que encierra dentro de sí. Próxima al Parque Lezama y estación Casa Amarilla. Es de 3 pisos del mejor estilo moderno y construída á todo costo. Cuenta con 2 salones para negocio, 4 departamentos y 43 habitaciones. Lujosa carpintería de cedro, c. r. de yeso, pisos pino tea, mosaicos, escaleras de mármol, gran azotea para comodidad de los inquilinos del 3er. piso y demás detalles de lujo que se apreciarán visitándola. Datos, B. Mitre 537. —RISSO PATRON & Cía.

EL MIERCOLES 6 de Abril, á las 4, en nuestro salón de ventas. m20

CASA CHICHE — LINIERS 995 y E. Unidos. Base, $ 11.000. A plazos. Con 5 piezas baño, cloacas y demás dependencias. Construcción sólida y moderna Luce: mayólicas, decoraciones, mármoles, mosaicos, carpintería y celosías de cedro, pisos de tea, frente de estilo con balconcitos, vereda de mosaicos, adoquinado. Cuenta con tranvías en todas direcciones. Visítese de 9 á 11 y de 2 á 5. Su posición es culminante: avecindada con edificios de costo que han valorizado y embellecido ese precioso barrio. Datos, B. Mitre 537.—RISSO-PATRON & Cía.

EL DGO. 27 de Marzo, á las 10.30. m20

PETIT HOTEL EN BEL- grano, Pino 2451 al 53. Mide 16x40. Base, pesos 35.000, incluso 25.000 cédulas argentinas acordadas. Al lado de la Avenida Cabildo, en el barrio de los palacios. Edificio de dos salas, escritorio comedor, 7 chalis, 4 dormitorios, baños, terrazas, departamento de servicio, etc. Visítese. Datos, B. Mitre 537.—RISSO PATRON & Cía.

EL DGO. 3 de Abril, á las 4.30. m20

CASA, RIO JANEIRO 1023 entre Cuyo y Chubut. Base $ 10.000. Barrio de mucho movimiento y de valorización firme y constante. A 1|2 cuadra de la Av. Chubut con doble vía de tranvía, y á 1 cuadra de Corrientes. Importante arteria por su edificación, mucha actividad comercial. Consta de: 4 piezas, 1 en altos, chica de madera, pisos pino tea, mármoles mosaicos, gran azotea, pozo semisurgente. Datos B. Mitre 537.—RISSO PATRON & Cía.

EL DGO. 27 de Marzo, á las 3. m20

CASA POR MENSUALIDA- des. En Palermo. Nicaragua 514 y Serrano. Base 5.000 $ al contado y el resto en 24 mensualidades. Ofrecen 80 $ de renta. Consta de: Sala, 2 habitaciones más, cocina, excusado, pisos de tabla, puertas vidrieras, mosaicos, umbrales de mármol, acera y adoquinado recién construído y pago. El eléctrico núm. 55 al frente. Como posición, es preciosa, á media cuadra de colegio y capilla: está próxima al Jardín Zoológico, sobre calle de Palermo y avecindada con construcciones modernas. Datos, B. Mitre 537.—RISSO PATRON & Cía.

EL DGO. 27 de Marzo, á las 3. m20

EN FLORESTA — AL NOR- te de Rivadavia, 2, casas. Cuenca entre San Matías y Camarones. Base 3.500 $ rada una. Miden 10 vs. por 20 y 30 de fondo El edificio se compone de 2 piezas cocina y w. c., cielos rasos de yeso pisos de tea, galería, mosaicos, altos y demás comodidades. Barrio todo edificado y de adelantos diarios. El que desee colocar bien su pequeño capital, puede hacerlo, en la seguridad que ganará plata y obtendrá buena renta. Datos, B. Mitre 537 ó Rivadavia 6842.—RISSO PATRON & Cía.

EL DGO. 27 de Marzo, á las 4. m20

EN ALMAGRO—CASA, Cam- pichuelo 492 esq. San Eduardo. Base, 7.500 pesos. El edificio se compone de 2 salas, 2 piezas más, cocina y w. c., patio de mosaicos, buena carpintería, celosías, aguas corrientes, etc. Frente imitación piedra. Barrio de familias, todo edificado con adoquinado pago, á 4 cuadras de la Av. Rivadavia y 1 de la Av. Río de Janeiro con tranvía eléctrico. Renta 80 $. Visítese á cualquier hora. Datos, B. Mitre 537 ó Rivadavia 6842.—RISSO PATRON & Cía.

EL DGO. 27 de Marzo á las 5. m20

EN VILLA URQUIZA, CASA á plazos. A 3 cuadras de la Av. Monroe y estación del ferrocarril y 2 de Triunvirato con tranvías eléctricos y adoquinados. Juramento 5248 entre Baunes, y Bucarelli. Base, $ 6.000 incluso una hipoteca de pesos 4.000 que vence en julio próximo y el excedente 1|2 al contado y 1|2 á 6 meses sin interés. Mide 10 por 35 varas. Jardín al frente, 3 habitaciones con galerías, comedor con sótano, baño, cocina, pozo con bomba, w. c. cielorrasos de yeso pisos de pino, carpintería de cedro, cañerías de agua, patio con mosaicos etc. Visítese que es una monada. Datos B. Mitre 537 ó Cabildo 2020.—RISSO PATRON & Cía.

EL DGO. 27 de Marzo, á las 5. m20

TERRENOS

EN BURZACO. 120 lotes en 80 mensualidades. Base 3 $ por mes el lote. Los mejores terrenos de esa localidad. A 4 cuadras al Sur de la estación y sobre el bulevar Belgrano, por donde está proyectada la línea de prolongación del tranvía eléctrico de Temperley á San Vicente con calida de la plaza de Mayo. Este terreno son los más altos de Burzaco, pueblo que por ser muy pintoresco y hallarse cerca á la capital ofrece las mayores ventajas á causa del esmerado servicio que le proporciona el F. C. S. con 84 trenes diarios de ida y vuelta. La venta que ofrecemos es en condiciones sumamente liberales, para que todo el mundo pueda hacerse propietario con un mínimo desembolso de unas tierras destinadas á valorizarse grandemente. Sólo se exigirá una mensualidad en el acto del remate, A los que paguen al contado 20 o|o de descuento. Tren gratis de Constitución á la 1.30. Datos, B. Mitre 537.—RISSO PATRON & Cía.

EL DGO. 3 de Abril á las 2.30. m6

A 200 METROS DE LA puer- ta de Mataderos. Magnífica esquina sobre el adoquinado Avenida Chivilcoy esq. Avdalgalá. Base 3 $ v. c. Superficie 662.30 v. c. En el paraje más lindo, edificado y comercial de esa zona, con tranvía eléctrico á pocos metros que ha rebajado sus pasajes $ 0.10 pasaje hasta Plaza de Mayo y Boca. El que desee ubicarse en un punto comercial, debe aprovechar esta oportunidad. Datos Bartolomé Mitre 537 ó Rivadavia 6842.—RISSO PATRON y Cía.

EL DGO. 20 de Marzo, á las 2. m13

HOY Al Norte

VIAMONTE 2148

Propiedad. En el barrio de las grandes construcciones. Entre las avenidas Callao, Córdoba y Corrientes. Edificio antiguo, pero sólido. Base pesos 15.000.

Hoy á las 10 y 30 de la mañana

BERUTI 1458

Amplia casa moderna. Sobre las avenidas Santa Fe, Canning y Jardín Botánico. Mide 11.55x47. Base 20.000 pesos.

HOY á las 4 y 30

ALVAREZ 2412

Finca á 20 metros de la avenida Santa Fe. Mide 10 por 30. En la situación más sobresaliente del Norte. Base 15.000 pesos.

HOY á las 4

Risso Patrón & Cía.

1p

CASA EN SAN MARTIN. A plazos. A 4 cuadras del tranvía Lacroze, plaza é iglesia. Calle Belgrano entre 9 de Julio y Campana. Base $ 4.000, incluso $ 1.700 que se paga en 34 mensualidades de $ 50 c. u. Mide 15 por 30 varas. Consta de 2 cuerpos con dos amplias salas para negocio al frente 2 habitaciones pieza de servicio, galerías, cocina, un galponcito, w. c., c. r., piso tea y mosaicos, patio y fondo con frutales. Datos B. Mitre 537 ó Cabildo 2020.—RISSO PATRON & Cía.

EL DOMINGO 20 de Marzo, á las 5.

TERRENO POR MENSUA- lidades. Zavaleta entre Presidente Quintana y Tupungato. Mide 10 x 45.95. Sin base. En un barrio cuyos diarios progresos aseguran un porvenir inmediato á todos los terrenos de esa zona. Sólo á 1 cuadra de la Av. Monteagudo cuyas obras de pavimentación se hallan muy adelantadas y por donde pasará la línea de prolongación del tranvía Anglo-Argentino. El precio se pagará en 36 mensualidades entregándose 3 en el acto del remate y 3 al recibir la libreta. Datos, B. Mitre 537.—RISSO PATRON y Cía.

El DGO. 20 de Marzo, á las 4.30. m13

EN

Marcos Paz

Frente á las estaciones del F. C. O. y Trocha Angosta.

370 LOTES

En 100 mensualidades

BASE 2 $ EL LOTE

Tren expreso del Once.

El Domingo 24 de Abril

A LAS 2

Risso-Patron & Cía.

1p

EN 80 MENSUALIDADES. Al Norte de Rivadavia y en el paraje más alto de Floresta y desde donde se domina todo el municipio, 60 lotes con frente á las avs. Bermúdez, Arregui, y Cervantes. Base $ 8 por mes cada lote. Es el saldo de la quinta de Visillac que está á pocos pasos de la ava. Segurola y el adoquinado y donde se construyan gran cantidad de casas. Están también á una cuadra de la avenida Jonte que se está adoquinando por cuenta de vecinos y lindando con las quintas de los señores Navarro, Lértora, Vadell y otros. Estos terrenos se encuentran rodeados por Villa del Parque, Devoto, Liniers, Flores, Floresta, Santa Rita y otras villas importantes y de vida propia que quedarán unidas entre sí por las varias líneas de tranvías concedidas por estas inmediaciones. Condiciones de pago, sólo se exigirán 3 mensualidades en el acto del remate, más el 2 por ciento de nuestra comisión, otras 3 mensualidades al recibir la libreta, que será á los 15 días siguientes del remate. Títulos definitivos ante el escribano señor Héctor Castañeda, una vez abonadas 18 nuevas mensualidades. Descuento del 10 por ciento al que pague al contado. Posesión inmediata y calles abiertas dentro de líneas municipales. El día del remate á las 2 p. m. Saldrán tranvías gratis de la Plaza de Mayo (frente á la casa de Gobierno) por la línea 1 y 2, por Cangallo y Victoria hasta la ava. Segurola, donde saldrán automóviles y carruajes que los conducirán sobre los terrenos. Pidan pasajes á nuestra casa central, B. Mitre 537 y sucursales.

EL DGO. 20 de Marzo á las 3. m6

EN FLORESTA. EN 40 MEN- sualidades, 4 espléndidos terrenos de dimensiones ideales. Bahía Blanca entre San Matías y Camarones. Base 2 y 2.50 v. c. Miden vs. de frente por 30 y 40 de fondo. Paraje alto y todo poblado, á sólo pocos metros de la gran fábrica de fósforos la Unión donde trabajan un sinnúmero de operarios y es el barrio que tiene que progresar en esa zona. Condiciones de venta 3 mensualidades en el acto del remate y 3 al recibir la libreta con títulos definitivos á las 10 nuevas mensualidades, por ante la escribanía de Carlos de la Torre. Descuento del 10 o|o al que pague al contado. Las mensualidades se abonarán en el Banco Español. Planos y datos, B. Mitre 537 ó Rivadavia 6842.—RISSO PATRON & Cía.

EL DGO 20 de Marzo á las 3 1|2. m13

EN LINIERS 30 LOTES EN 40 mensualidades, á 20 metros de la Av. Rivadavia y adoquinado, calle en medio con el chalet de Penco y á tres cuadras de los grandes talleres del ferrocarril Oeste. Base $ 6.50 v. c. Después detalles.—RISSO PATRON y Cía.

EL DGO. 10 de Abril, á las 3. m13

EN FLORES, EN 36 MEN- sualidades. Magnífica esquina con adoquinado que se paga por cuotas mensuales de $ 1.700. Curapaligüé esq. Junta. Base $ 8 v. c. Mide 9.65 v. de frente por 23.44 en un costado y 18.15 en el otro, teniendo en su contrafrente 17.25 vs., lo que da una superficie de 276.49 v. c. Como posición nada mejor se puede pedir, puesto que se encuentra á 6 y 4 cuadras de los bulevares Rivadavia y Río Cuarto y Provincias Unidas, con tranvías eléctricos y á 2 del gran Parque Chacabuco. Condiciones de venta: 3 mensualidades en el acto del remate y 3 al recibir la libreta, con título definitivo á las 10 nuevas mensualidades por ante la escribanía de Carlos de la Torre. Datos B. Mitre 537 ó Rivadavia 6842.—RISSO PATRON y Cía.

EL DGO. 20 de Marzo, á las 4 1|2. m13

PARQUE DE LOS PATRI- cios. Cuatro espléndidos terrenos, 3 en la Av. Monteagudo entre Aconcagua y Presidente Quintana y 1 con frente á Aconcagua. Miden los primeros 10 por 49.71. Base $ 10 v. c. Mide el segundo 10 por 22.54. Base $ 6 v. c. A 3 cuadras del tranvía eléctrico Anglo-Argentino, cuya línea de prolongación pasará por frente á los terrenos. Las obras de pavimentación de la Av. Monteagudo, que se llevan á cabo con toda actividad, estarán terminadas en breve. Quedan sólo á 3 cuadras de la estación del ferrocarril de Troncha Angosta, la que ha venido á convertir este barrio en un centro comercial de trabajo, y así lo prueba el gran número de fábricas establecidas allí y en las cuales trabajan más de 5.000 obreros. Se trata, pues, de una venta de ocasión. El precio se pagará mitad al contado y mitad á 6 meses, con pagaré hipotecario. Datos, B. Mitre 537.—RISSO PATRON y Cía.

EL DGO, 20 de Marzo á las 4. m13

EN EL CABALLITO 11 TE- rrenos centrales en 40 mensualidades. Base $ 8 v. c. Dan frente á las calles Caballito y Cucha-Cucha, entre las de Tramway y Arengreen. Están á 2 cuadras de la Av. Gaona y de los tranvías y 6 al Norte de Rivadavia, de la estación, mercado y plaza del Caballito. Después detalles.—RISSO PATRON y Cía.

EL DGO, 3 de Abril, á las 3. m13

SOBRE EL PARQUE DE LOS Patricios, Famatina entre Atuel y 24 de Noviembre. Al lado de la casa que lleva el número 240. Mide 10 x 66. Sin base. Barrio totalmente edificado y con muchos elementos de trabajo por ser eminentemente fabril. Las propiedades producen siempre muy buena renta. Hay tranvías en todas direcciones. Datos, B. Mitre 537.—RISSO PATRON y Cía.

El DGO 27 de Marzo, á las 3. m13

CIEN LOTES EN MORON.— En 80 mensualidades. Base 3 $ por mes cada lote. Dan frente á las calles Paraguay Asunción Rivas, Arredondo, Rossetti y Lavalle y lindando con la quinta del doctor Pedro Argerich y cabaña de Correas. Habrá tren gratis. Pidan planos y pasajes. Después detalles. — RISSO PATRON & Cía.

EL DGO, 3 de Abril á las 2 1|2. m13

EN FLORES — DOS TE- rrenos Pedernera 492, con adoquinado pago. Base $ 9 v. c. 1|3 parte al contado, 1/3 á 6 meses y 1|3 á 12 meses con interés del 7 o|o de interés anual, están entre edificios y á 4 cuadras al Sur y en línea recta de la plaza Colegio, estación y centro comercial y 20 mts. del tranvía y de la ava. Directorio. Miden 8.50 vs. por 67.98 de fondo y tiene un edificio viejo. Barrio de familias y todo edificado. Venta urgente por división de condominio. Datos, B. Mitre 537 ó Rivadavia 6842.—RISSO PATRON y Cía.

EL DGO. 20 de Marzo á las 5. m14

EN FLORESTA. 70 LOTES en 80 mensualidades. Base 6 $ mensuales por lote. Están á 50 mts. del tranvía y Av. Larrazábal y 2 cuadras del camino de automóviles y carruajes, que conducen á la escuela de aviación del Aéreo Club Argentino. Dan frente á las calles Larraya, Ponrouge, Pola Mirala, Zubiría y Echeandía. Después detalles.—RISSO PATRON & Cía.

EL DGO 10 de Abril, á las 2 1|2. m13

EN EL PARQUE DE LOS PA- tricios, Casa Pasaje Quintana 57 entre Monteagudo y Zavaleta. Mide 10 por 35. Sin base. Barrio de continuos progresos y donde la propiedad es muy solicitada. A 20 metros de la avenida Monteagudo actualmente pavimentándose. Consta de 3 piezas grandes, 1 chica, cocina, excusado, buena carpintería, pisos pino tea, patio con mosaicos. Renta 50 $. Datos, B. Mitre 537.—RISSO PATRON y Cía.

EL DGO, 20 de Marzo á las 3.30. m17

En Bahía Blanca

Sobre la estación Grumbein.

130 LOTES

de 1|4 de manzana, de 3300 á 4000 varas cada uno.

Base $ 2.50 el lote

En 100 mensualidades

El Miércoles 6 de Abril

A LAS 4

en nuestro salón.

Risso-Patrón y Cía.

1p

EN FLORES A 500 MTS. DE la plaza, iglesia y estación, magnífico terreno. Lobos entre Rivera Indarte y Pedernera. Base 3.50 $ v. c. Forma de pago: 1|4 parte al contado, 1/3 á 6 meses y 1/3 á 12 meses de plazo. Interés 7 o|o anual. Está frente al chalet de Martínez de Hoz, á 1 cuadra del adoquinado, de la calle Varela y 2 de los tranvías de las avs. Directorio y P. Unidas. Datos, B. Mitre 537 ó Rivadavia 6842.—RISSO PATRON y Cía.

EL DGO. 20 de Marzo á las 5. m14

HOY á las 3

LO MAS IMPORTANTE de la

FLORESTA

60 LOTES

En 80 MENSUALIDADES

BASE: 8 $ por mes

EL SALDO DE LA QUINTA DE VISILLAC

Están á 200 metros de la avenida Segurola (adoquinada) y frente á los boulevares Bermúdez, Cervantes y Arregui. Alrededor de estos terrenos se han vendido más de 4.000 lotes que constituirán en breve un importante núcleo de población.

TRANVIA GRATIS A LA 1 Y 50 P. M.

En la Plaza de Mayo, frente á la Casa de Gobierno

LEAN EL AVISO RESPECTIVO

Risso-Patrón y Cía.

19

EN LINIERS — MAGNIFI- co terreno Yerbal entre Dupuy y Echenagucía. Base 2.50 v. c. Mide 16x44.64, Ubicación de primer orden, á 100 metros de la avenida Rivadavia, adoquinada y en breve con tranvía eléctrico. Barrio edificado y á sólo 3 cuadras de los grandes talleres del F. C. O. Al lado de edificios y todo alambrado. Datos, B. Mitre 537 ó Rivadavia 6842.—RISSO PATRON & Cía.

EL DOMINGO 27 de Marzo, á las 3. m20

LA QUINTA DE HAMONET en Burzaco, 170 lotes en 80 mensualidades. Base $ 3 el lote. Cada terreno tiene magníficas arboledas, lo que quiere decir que ese el parque formado y sólo resta levantar la vivienda para disfrutar de la hermosa perspectiva que ofrecen los jardines que los circundan. Distan solo 5 cuadras al Oeste de la estación, Tren expreso de Constitución, á la 1.15. Después detalles.—RISSO PATRON & Cía.

EL DOMINGO 10 de Abril, á las 2. m20

EN VILLA JURADO. ESTA- ción Wilde, ferrocarril Sud. 14 lotes en 36 mensualidades, con frente á las calles General Sarmiento esq. Martín Rodríguez. Base, $ 1.50 v. c. y 5 lotes que se venderán al contado y con base de $ 1 v. c. calle José Mármol esq. Gral. San Martín. Están á 20 mets. de la gran Av. Gral Mitre que es el camino que se va á pavimentar por cuenta del gobierno de la provincia y el que une á Buenos Aires con la ciudad de La Plata. Por esta Av. corre tranvía de ida y vuelta entre Buenos Aires y Quilmes. Estos terrenos son el saldo de los que quedaron desde la fundación de la villa, casi los únicos sin edificar, pues Villa Jurado cuenta con una población permanente no menor de 1.500 habitantes. Dista un cuarto de hora de la estación Casa Amarilla, debiendo quedar reducido á 10 minutos una vez que el servicio de ferrocarriles (línea Sur) sea exclusivo por Constitución. Se exigirán tres mensualidades en el acto del remate más el 2 por ciento de comisión y 3 al escriturar ante el escribano Luis Sarrias Benítez, La Plata. Datos y planos, en B. Mitre 537.—RISSO-PATRON & Cía.

EL DGO. 27 de Marzo, á las 3. m20

120 CUARTOS DE MANZA- na en Bahía Blanca, sobre el ejido de la gran ciudad, en la zona de sus adelantos portuarios y gran movimiento comercial. Base á 2.50 por mts. el 1|4 de manzana en 100 mensualidades. Lotes de 3.300 á 4.000 varas. Las chacras 21, 22, 23 y 28 del plano general del partido. Tierra toda alta, fértil y desde donde se dominan todos los alrededores. Se hallan sólo á 20 cuadras del mar, distancia que en línea recta la separa del Puerto Comercial de Bahía Blanca. El ferrocarril á Puerto Militar cruza por los fondos del terreno y su estación se halla á pocas cuadras de él. Sólo se exigirán tres mensualidades en el acto de la venta y 3 más al recibir la libreta. Título definitivo dentro de los 40 días de la venta por ante el escribano Casaux Alsina. Los lotes están amojonados sobre calles abiertas de 20 varas de ancho. La posesión será dada por el ingeniero Gastaldi. Solicitenplanos y datos en B. Mitre 537.—RISSO-PATRON & Cía.

EL MIERCOLES 6 de Abril, á las 4, en nuestro salón de ventas. m20

370 LOTES EN MARCOS Paz en la ubicación más importante de ese pueblo, frente mismo con las estaciones del ferrocarril Oeste y trocha angosta. Terrenos concedidos por del señor Cavalio. Son éstos los que detenían el ensanche y progreso del pueblo. Base, $ 2 por mes en 100 mensualidades, con escrituras definitivas. Tren expreso del Once. Informes, B. Mitre 537. —RISSO-PATRON & Cía.

EL DGO. 24 de Abril, á las 2. m20

EN AVELLANEDA (ANTES Barracas al Sud), una manzana de tierra perfectamente situada, compuesta de 18.065 v. c. Venta en un lote y por liquidación. Base, $ 1 v. c. en hipoteca con vencimientos en varias fechas hasta 1912. Está á 2 cuadras al E. de la Av. Gral. Mitre y del tranvía de Buenos Aires á Quilmes y cruzando por las calles 3, 5 4 y 6, la Av. Gral. Mitre es la que une á Buenos Aires con la ciudad de La Plata y cuyo pavimento en toda su extensión será costeado, por el gobierno de la provincia. Queda sólo á 15 minutos del Puente de Barracas, centro de gran movimiento comercial. Venta de ocasión para especuladores, pues esta fracción se presta para ser subdividida. Datos, B. Mitre 537.—RISSO-PATRON & Cía.

EL MIERCOLES 30 de Marzo, á las 4, en nuestro salón de ventas. m20

EN BELGRANO—2 TERRE- nos en lo que fué quinta de Chás. A 1 cuadra de la avenida Cabildo y 5 de la plaza é iglesia. General Paz entre Quesada é Iberá el primero y Quesada entre General Paz y Arcos|bar el segundo. Base $ 8 v. c. al contado el primero y 1|2 al contado y 1/2 á 1 año con 7 o|o de interés el segundo. Miden 10 y 11 varas de frente por 30 de fondo. Datos y planos, B. Mitre 537 ó Cabildo 2020.—RISSO PATRON & Cía.

EL DOMINGO 27 de Marzo, á las 3.30. m20

EN VILLA URQUIZA—NO- table terreno esquina. A 3 cuadras de la Avenida Monroe, adoquinada, 4 de la estación Goghlan y 6 de General Urquiza. El tranvía 96 del Anglo pasa por su frente. Está rodeado de construcciones modernas y compactas. Da frente á las calles Bebedero y Acha. Base $ 8 v. c. Mide 10 varas á la primera por 50 á la segunda. Es de las pocas esquinas que quedan sin edificar en ese paraje. Datos, B. Mitre 537 ó Cabildo 2020.—RISSO PATRON & Cía.

EL DOMINGO 27 de Marzo, á las 4.15. m20

EN VILLA DEVOTO—5 TE- rrenos en 36 mensualidades, sin interés. Calle por medio con la estación del ferrocarril Pacífico, Gualeguaychú esquina Asunción. Están rodeados de los palacios de los señores Devoto, Cremona y Baguardi. El tranvía Anglo-Argentino tiene colocados sus rieles frente á estos terrenos, cuyo servicio se librará en el corriente año. Base, $ 10 v. c. Miden 10 y 14x38 de frente por 37x25 de fondo, medidas éstas para levantar en ellos la casa-habitación ó de renta, pues su perfecto servicio de trenes hoy y de tranvías mañana, hacen de esta localidad la preferida para vivir todo el año. Por encontrarse estos terrenos frente á la estación del ferrocarril, nos ahorra todo comentario. Se exigirán 3 mensualidades en el acto del remate, más el 2 o|o de comisión y otras 3 al entregarse las libretas. Escrituras ante el señor Héctor Castañeda, Rivadavia 620. Datos y planos, á B. Mitre 537 ó Cabildo 2020.—RISSO-PATRON & Cía.

EL DGO, 27 de Marzo, á las 4. m20

EN BANFIELD — DOS ES- plendidos terrenos, calle Belgrano al llegar á Modrano. Miden unidos 20 por 40. Base $ 3 v. c. Situados á sólo 4 cuadras de la estación, y en el paraje más alto y pintoresco de esa localidad, Banfield, es uno de los pueblos más importantes del Sur, pues á la poca distancia que lo separa de la capital, hay que agregar la mucha vida propia que tiene, consecuencia de la población numerosa establecida allí permanentemente. Estos terrenos son especiales para levantar en ellos cualquier clase de edificio ya sea una casa de familia, ya un negocio. Datos B. Mitre 537.—RISSO PATRON & Cía.

EL DOMINGO 27 de Marzo, á las 3. m20

En Villa Devoto

EN 36 MENSUALIDADES

5

NOTABLES TERRENOS

Calle por medio con la estación del F. C. Pacífico. Gualeguaychú esq. Asunción.

Base, $ 10 la v. c.

El Dgo. 27 de Marzo

A LAS 4

Risso-Patrón y Cía

1p

CAMPOS

"EL CAMPO HORQUETA"— En Santiago del Estero, departamento de Salavina y lindando con Chañar Esquina. Son 8.000 hectáreas de campo flor con abundantes pastos Base, $ 12 hectáreas, incluso una hipoteca de $ 70.000 pagaderas: $ 34.000 en Septiembre de 1910 y $ 36.000 en Septiembre de 1911 con interés del 7 o|o anual. Es campo perfectamente situado y especial para ganadería y agricultura. Tiene gran abundancia de pastos y espontáneos de excelentes engordes. Este campo está alimentado por el río Dulce y cruzado por el arroyo Horqueta y varios canales naturales que facilitan la irrigación. El río Dulce será canalizado según ley del Congreso Nacional del 27 de Septiembre de 1909. Dista 12 leguas de Selva, 18 de Céres, 14 de Herailia y San Guillermo y 20 de Morteros, y á dos leguas del ramal de Deán Funes á Pinto. Hay espléndidos caminos, San Isidoros: al Norte, paso de Beltrán á Limache, á sucesores de Absalón Ibarra; al Sur, con Chañar Esquina; al Oeste, con este establecimiento y el río Dulce, y al Este, con parte del mismo. Para revisarlo dirigirse á don Lucas Cabanillas en la estación Herailia, F. C. C. R. El remate se efectuará en nuestro salón de ventas, B. Mitre 537 (capital federal).—RISSO PATRON y Cía.

EL MARTES 29 de Marzo á las 4. m11

"EL CAMPO RICO", en San- tiago del Estero. Está en el departamento de Salavina y lindando con el río Dulce. Son 7.296 hectáreas de campo llano y de abundantes pastos. Base, 12 $ la hectárea, incluso una hipoteca de $ 55.537.28, la que se paga en la siguiente forma: 12.768.69 $ el 9 de Agosto del corriente año y pesos 42.768.60 el 9 de Agosto de 1911, ambas con interés de 7 o|o. Es apropiado para ganadería y agricultura. Tiene una capa de tierra vegetal de 40 centímetros de espesor, lo que permite que la alfalfa se produzca extraordinariamente. El agua se encuentra desde 1 1|2 á 2 metros de profundidad. Está cruzado de Norte á Sur por un arroyo que une el río Dulce con la laguna Los Capitaros, lo que permite la irrigación y la explotación ventajosa de la agricultura ó ganadería á que se dedican. Linda al Norte, con don I. M. Fernández; al Oeste, el río Dulce y campo Limache; y al Este y Sur, con varios. Dista 4 leguas del campo Horqueta, 12 de Malbrán, 14 de Selva y á 1 1|2 del ramal Deán Funes á Pinto. A 6 leguas existen varias colonias perfectamente subdivididas en plena explotación con pingües rendimientos. El remate se efectuará en nuestro salón de ventas B. Mitre 537 (capital federal).—RISSO PATRON y Cía.

EL MARTES 29 de Marzo á las 4. m11

EN LA RIOJA — EN EL DE- partamento de la capital. La colonia San Vicente, compuesta de 10,118 hectáreas. Venta por división de condominio, en 4 lotes. Base, 3 pesos la hectárea á largo plazo. Dista 3 leguas de la estación Cabollar y Nazan del F. C. C. N. y 6 leguas de la ciudad de La Rioja. Esta colonia está dentro de la zona de riego una vez terminado el dique, contando desde ya con dos represas con capacidad suficiente para dar agua á 1,000 cabezas. Es campo de ricos y abundantes pastos y especial para ganadería y agricultura. Está rodeado de ferrocarriles de La Rioja á Catamarca y de Chumbicha á Recreo. En el lote número 1, existe una casa de material de 4 piezas y demás comodidades, corrales de palo á pique y las 2 represas. Después detalles. El campo puede visitarse por la estación Bazán ó Cabollar. El remate se efectuará en nuestro salón de ventas, B. Mitre 537 (capital federal).—RISSO PATRON y Cía.

EL JUEVES 14 de Abril á las 4. m17

NOTA—En todas las ventas exigiremos del comprador el 8 o|o de seña y el 2 o|o de comisión (sin excepción).

RISSO-PATRON & Cía.